



index

Info	001
Info	
Info	
Info	
Инфо	
Rock line	040
Rock line	
Rock line	
Rock line	
Rock line	
Kopalne kadi	046
Kupaonske kade	
Kade za kupanje	
Fürdőkádadak	
Ванны	
Tuš kadi	102
Tuš kade	
Tuš kade	
Zuhanytálcák	
Поддоны	
Masažne kopalne kadi	126
Masažne kupaonske kade	
Kupaonske kade za masažu	
Massázskádak	
Ванны с системами массажа	
Masažne kabine, Masažne stene, parne savne	136
Masažne kabine, masažni paneli, parne saune	
Kabine za masažu, masažni zidovi, parne savne	
Massázskabinok, masszászfalak, gőz szaunák	
Массажные кабины, массажные панели, паровые сауны	
Tuš kabine	152
Tuš kabine	
Tuš kabine	
Zuhanykabinok	
Душевые кабины	
Kopalniško pohištvo	218
Kupaonski namještaj	
Nameštaj za kupatilo	
Fürdőszobabútor	
Мебель для ванных комнат	
Kopalniški dodatki	257
Kupaonski dodaci	
Kupaonski dodaci	
Fürdőszobai kiegészítők	
Аксессуары для ванной комнаты	

Kopalne kadi - preglednica po oblikah in dimenzijah
 Kupaonske kade - pregled po oblicima i dimenzijama
 Kade za kupanje - tabela po oblicima i dimenzijama
 Fürdőkádak – áttekintés formák és dimenziók szerint
 Ванные – таблица форм и размеров

a x b	70	75	80		88	90		95		100	
200						Rapido					
196											
190						Elektra			Norma		
						Rapido					
185							Othello-FS***				
180			Aida	Soave-FS		Vanessa	Libero				
			Armida								
			Carmen								
			Copelia-FS								
			Elektra								
			Pamina								
			Rapido								
		Vip									
178						Siris-FS***					
170	Elektra	Aida	Carol**					Arabela			
	Tamia	Carmen	Elektra								
		Elektra	Valis								
		Figaro									
		Rapido									
	Tamia										
160	Adela	Elektra			Fidelio*						
	Tamia	Aida									
	Valis										
155										Romeo**	
150	Adela								Voice**		
	Figaro										
	Tamia										
145											
140	Accordo**										
	Accordo B										
	Tamia										
	Tamia S**										
130	Ester										
120	Cavatina	Boogie*									
110											
100	Mini*										

a x b

dimenzije v cm:

dimenzije u cm:

dimenzije u cm:

dimenziók cm-ben:

размеры в см:



oblika: / oblik: / oblik: / forma: / форма:

klasična, klasični, klasični, hagyományos, классическая

kotna, kutni, ugaoni, sarkos, угловая

ovalna, ovalni, ovalni, ovális, овальная

okrogla, okrugli, okrugli, kerek, круглая

asimetrična, asimetrični, asimetričan, asszimmetrikus, асимметричная

materijal: / materijal: / materijal: / anyag: / материал:

akril, akril, akril, akril, акрил

kerrock, kerrock, kerrock, kerrock, кепрок

polirock, polirock, polirock, polirock, полирок



Poiščite kad, ki vam dimenzijsko ustreza, na naslednji strani pa poiščite, kje se v katalogu nahaja.

Potražite kadu koja vam odgovara po dimenzijama, a na sljedećoj stranici potražite gdje se nalazi u katalogu.

Potražite kadu koja vam dimenziono odgovara, a na sledećoj strani potražite, gde se ona nalazi u katalogu.

Keresse meg a megfelelő nagyságú kádat, a következő oldalon pedig keresse meg, hol található a katalógusban.

Выберите себе ванну желаемого размера. На следующей странице каталога указана страница, где ее можно посмотреть.



> 6

a x b	110	117	120	130	140	145	150	160
200								
196		Tristan-FS*						
190	Gloriana		Nabucco					
185								
180								Samson
178								
170	Beatrice Lulu**							
160							Swan**	Vivo
155								
150							Alba** Largo Loco**	
145						Piano**		
140					Allegro** Divante** Volante			
130				Royal**				
120			Royal**					
110								
100								

* kad brez obloge

* kada bez obloge

* kada bez obloge

* kád burkolat nélkül

* ванна без обшивки

** kad z "vgrajenim" sedežem

** kada s ugrađenim sjedištem

** kada sa ugrađenim sedištem

** kád beépített ülésel

** ванна со встроенным сиденьем

*** kad in obloga v enem kosu

*** kada i obloga od jednoga komada

*** kada i obloga u jednom komadu

*** kád és kádburkolat egyben

*** ванна и обшивка вместе

Kopalne kadi

Kupaonske kade
Kade za kupanje
Füüdókadak
Ванны



Rock line

SOAVE 180 FS 042 056



Rock line

COPELIA 180 FS 043 057

Kopalne kadi

Kupaonske kade
Kade za kupanje
Füüdókadak
Ванны



Golden line

LARGO 150 (LARGO 150/O) 058



Golden line

ALBA 150 (ALBA 150/O) 059



Golden line

ALLEGRO 140 (ALLEGRO 140/O) 060



Golden line

RAPIDO 200x90 (RAPIDO 200/O) 061

RAPIDO 190x90 (RAPIDO 190/O) 061

RAPIDO 180x80 (RAPIDO 180/O) 061

RAPIDO 170x75 (RAPIDO 170/O) 061



Golden line

NABUCCO 190 (NABUCCO 190/O) 062



Golden line

AIDA 180x80 (AIDA 180/O) 066

AIDA 170x75 (AIDA 170/O) 066

AIDA 160x75 (AIDA 160/O) 066



Golden line

SAMSON 180 (SAMSON 180/20,40) 067



Golden line

NORMA 190 (NORMA 190/O) 063



Golden line

VIP 180 068



Golden line

SIRIS 178 FS 074



Golden line

ARMIDA 180 (ARMIDA 180/O) 064



Golden line

ARABELA-L 170 (ARABELA 170/O) 069



Golden line

LIBERO 180 (LIBERO 180/O) 075



Golden line

ELEKTRA 190x90 (ELEKTRA 190/O) 065

ELEKTRA 180x80 (ELEKTRA 180/O) 065

ELEKTRA 170x80 (ELEKTRA 170/O) 065

ELEKTRA 170x75 (ELEKTRA 170/O) 065

ELEKTRA 170x70 (ELEKTRA 170/O) 065

ELEKTRA 160x75 (ELEKTRA 160/O) 065



Golden line

ARABELA-D 170 (ARABELA 170/O) 069



Golden line

ADELA 160 (ADELA 160/O) 070

ADELA 150 (ADELA 150/O) 070



Golden line

VIVO 160 (VIVO 160/O) 076



Rock line

TRISTAN 196 FS 044 077



Golden line

GLORIANA 190 (GLORIANA 190/O) 071



Golden line

OTHELLO 185 FS White 072

OTHELLO 185 FS B&W 072

OTHELLO 185 073

OTHELLO BOX 185 073

Kopalne kadi

Kupaonske kade
Kade za kupanje
Füüdőkádák
Ванны



VANESSA 180 (VANESSA 180/O) 083

Green line



BEATRICE-D 170 (BEATRICE 170/O) 087

Green line



ROMEO-D 155 (ROMEO 155/O) 092

Green line



SWAN 160 (SWAN 160/O) 078

Green line



PAMINA 180 (PAMINA 180/O) 084

Green line

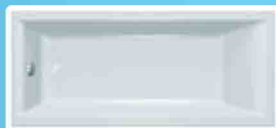

FIGARO 170 (FIGARO 170/O) 088

Green line

FIGARO 150 (FIGARO 150/O) 088



VOICE-L 150 (VOICE 150/O) 093

Green line



LOCO 150 (LOCO 150/O) 079

Green line



CARMEN 180 (CARMEN 180/O) 085

Green line

CARMEN 170 (CARMEN 170/O) 085



VALIS 170 (VALIS 170/O) 089

Green line

VALIS 160 (VALIS 160/O) 069



VOICE-D 150 (VOICE 150/O) 093

Green line



PIANO 145 (PIANO 145/O) 080

Green line



CAROL 170 (CAROL 170/O) 090

Green line



ACCORDO 140 (ACCORDO 140/O) 094

Green line



VOLANTE 140 (VOLANTE 140/O) 081

Green line



LULU-L 170 (LULU 170/O) 086

Green line



FIDELIO-L 160 091

Green line



ACCORDO 140/B (ACCORDO 140/BO) 095

Green line



ROYAL 130 (ROYAL 130/O) 082

Green line

ROYAL 120 (ROYAL 120/O) 082



LULU-D 170 (LULU 170/O) 086

Green line



FIDELIO-D 160 091

Green line



ESTER 130 (ESTER 130/O) 096

Green line



BEATRICE-L 170 (BEATRICE 170/O) 087

Green line



ROMEO-L 155 (ROMEO 155/O) 092

Green line



CAVATINA 120 (CAVATINA 120/O) 097

Green line

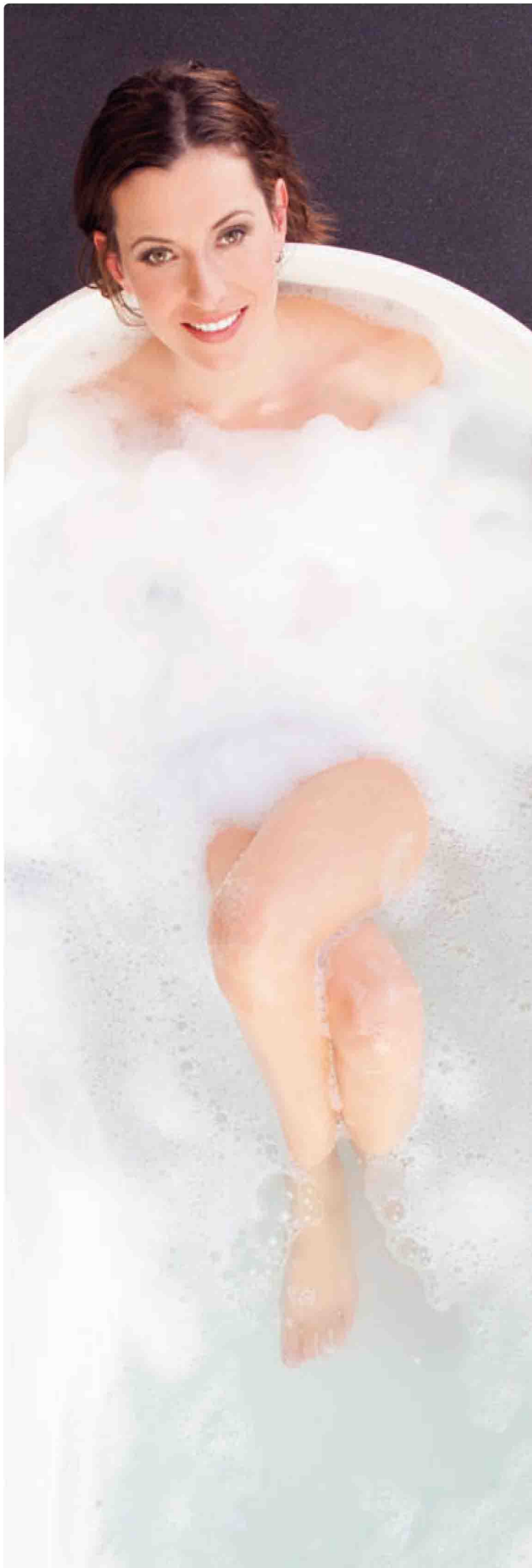

Green line

BOOGIE 120 098



Green line

MINI 100 098



Q line

DIVANTE 140 (DIVANTE 140/O) 099



Q line

TAMIA 170x75 (TAMIA 170/O) 100

TAMIA 170x70 (TAMIA 170/O) 100

TAMIA 160x70 (TAMIA 160/O) 100

TAMIA 150x70 (TAMIA 150/O) 100

TAMIA 140x70 (TAMIA 140/O) 100



Q line

TAMIA 140/S (TAMIA 140/SO) 101

Masažne kopalne kadi

Masažne kupaonske kade
Kupaonske kade za masažu
Masszázkádák
Ванны с системами массажа



Lily 150 (Lily 150/O) 128



Opera 180, 180t (Opera 180/O, 180t/O) 130



Gaia 160 (Gaia 160/O) 132



Samson 180 (Samson 180/O) 134

- * tuš kad brez obloge
- * tuš kada bez obloge
- * tuš kada bez obloge
- * zuhanykád burkolat nélkül
- * Душевой поддон без обшивки

- ** globoka tuš kad s sedežem
- ** duboka tuš kada sa sjedalom
- ** duboka tuš kada sa sedištem
- ** mély zuhanykád ülésel
- ** Глубокий душ с сиденьем

Tuš kadi - preglednica po oblikah in dimenzijah

Tuš kade - pregled po oblicima i dimenzijama

Tuš kade - tabela po oblicima i dimenzijama

Zuhanykádák – áttekintés forma és dimenziók alapján

Душевые поддоны — таблица форм и размеров

a x b	70	75	80		90			100		
180			Flamenco							
170		Flamenco	Flamenco							
160	Flamenco					Flamenco				
140	Rumba					Bono*				
						Duro				
						Hulla				
130			Rumba			Rumba				
120	Samba*		Flamenco			Vip*		Malur		
			Rumba			Duro				
			Haka			Flamenco				
			Duro			Rumba				
						Whip				
						Haka				
						Lerock				
110						Giga**				
100			Rumba		Malur	Flamenco			Lerock*	Eisa
						Rumba			Duro	Solo
									Rock	Blues
									Step*	
									Boston	
90	Samba		Ska			Duro	Eisa			
						Flamenco	Solo			
						Beat-IN	Carioca			
						Rock	Dixie**			
						Boston	Bebop			
						Tango*	Blues			
						Horon**	Pony			
						Trin	Bossanova			
						Haka	Ontex			
80			Rock	Dixie**						
			Boston	Pony						
			Tango*	Ontex						
			Trin							
70	Samba*									

www.kolpa.si

a x b dimenzije v cm: oblika: / oblik: / oblik: / forma: / форма: material: / materijal: / materijal: / anyag: / материал:

dimenzije u cm: klasična, klasični, klasični, hagyományos, классическая

dimenzije u cm: polkrožna, polukružni, полукружни, félköríves, полукруглая

dimenziók cm-ben: asimentirčna, asimentirčni, asimentirčan, asszimétrikus, асимметричная

размеры в см:

akril, akril, akril, akril, акрил

kerrock, kerrock, kerrock, kerrock, кепрок

liti marmor, lijevani mramor, liveni mermer, öntött márvány, литой мрамор

Tuš kadi

Tuš kade
Tuš kade
Zuhanytálcák
Поддоны

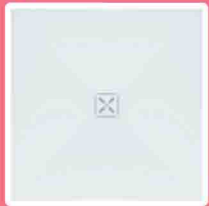

LEROCK 120x90 044 104
LEROCK 100 044 104

Rock line

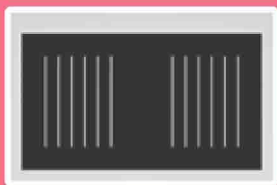

BONO 140 044 104

Rock line

Tuš kadi

Tuš kade
Tuš kade
Zuhanytálcák
Поддоны

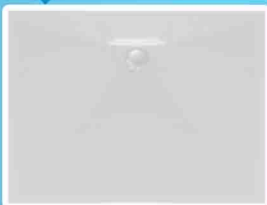

DURO 140x90 (DURO 140/O) 105
DURO 120x90 (DURO 120/O) 105
DURO 120x80 (DURO 100/O) 105
DURO 100x100 (DURO 100/O) 105
DURO 90x90 (DURO 90/O) 105

Liti marmor



VIP 120 106

Liti marmor

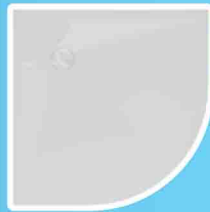

SOLO 100x100 (SOLO 100/O) 106
SOLO 90x90 (SOLO 90/O) 106

Liti marmor

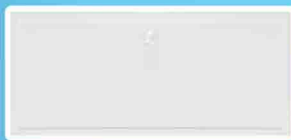

FLAMENCO 180x80 (FLAMENCO 180/O) 107
FLAMENCO 170x80 (FLAMENCO 170/O) 107
FLAMENCO 170x75 (FLAMENCO 170/O) 107
FLAMENCO 160x90 (FLAMENCO 160/O) 107
FLAMENCO 160x70 (FLAMENCO 160/O) 107
FLAMENCO 120x90 (FLAMENCO 120/O) 107
FLAMENCO 120x80 (FLAMENCO 120/O) 107
FLAMENCO 100x90 (FLAMENCO 100/O) 107
FLAMENCO 90x90 (FLAMENCO 90/O) 107

Green line

Green line



RUMBA 140x70 (RUMBA 140/O) 109
RUMBA 130x90 (RUMBA 130/O) 109
RUMBA 130x80 (RUMBA 130/O) 109
RUMBA 120x90 (RUMBA 130/O) 109
RUMBA 120x80 (RUMBA 130/O) 109
RUMBA 100x90 (RUMBA 130/O) 109
RUMBA 100x80 (RUMBA 130/O) 109

Green line

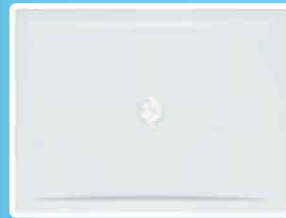

HAKA 120x90 (HAKA 120/O) 110
HAKA 120x80 (HAKA 120/O) 110
HAKA 90 (HAKA 90/O) 110

Green line

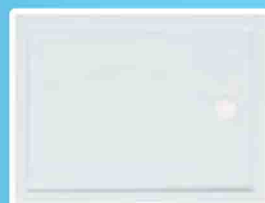

WHIP 120 (WHIP 120/O) 110

Green line



SAMBA 120 x 70 110

Green line



SAMBA 90 x 70 (SAMBA-L 90 x 70/O) 112

Green line



SAMBA 90 x 70 (SAMBA-D 90 x 70/O) 112

Green line

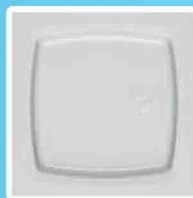

SAMBA 70 112

Green line

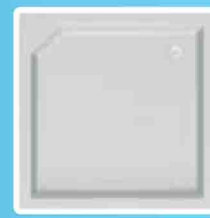

ROCK 100x100 (ROCK 100/O) 113
ROCK 90x90 (ROCK 90/O) 113
ROCK 90/30 113
ROCK 80x80 (ROCK 80/O) 113
ROCK 80/30 113

Green line



STEP 100 114

Green line



BOSTON 100x100 (BOSTON 100/O) 115
BOSTON 90x90 (BOSTON 90/O) 115
BOSTON 80x80 (BOSTON 80/O) 115

Green line



BEAT -IN 90x90 (BEAT -IN 90/O) 115

Green line



Green line

TANGO 90x90 116**TANGO** 80x80 116

Green line

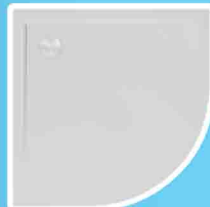
MALUR-D 120x90 (**MALUR** 120/O) 118**MALUR-D** 100x80 (**MALUR** 100/O) 118

Green line

PONY 90x90 (**PONY** 90/O) 122**PONY** 80x80 (**PONY** 80/O) 122

Q line

TRIN 90x90 (**TRIN** 90/O) 125**TRIN** 80x80 (**TRIN** 80/O) 125

Green line

SKA 90x80 (**SKA-L** 90x80/O) 116

Green line

GIGA 110 (**GIGA** 110/O) 119

Green line

BOSSANOVA 90 (**BOSSANOVA** 90/O) 122

Q line

ONTEX 90x90 (**ONTEX** 90/O) 125**ONTEX** 80x80 (**ONTEX** 80/O) 125

Green line

SKA 90x80 (**SKA-D** 90x80/O) 116

Green line

EISA 100x100 (**EISA** 100/O) 120**EISA** 90x90 (**EISA** 90/O) 120

Green line

DIXIE 80 (**DIXIE** 80/O) 123**DIXIE** 90 (**DIXIE** 90/O) 123

Green line

HORON 90 (**HORON** 90/O) 117

Green line

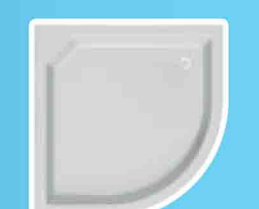
MALUR-L 120x90 (**MALUR** 120/O) 118**MALUR-L** 100x80 (**MALUR** 100/O) 118

Green line

BLUES 100x100 (**BLUES** 100/O) 121**BLUES** 90x90 (**BLUES** 90/O) 121**BLUES** 90/30 121

Green line

BEBOP 90 (**BEPOP** 90/O) 124

www.kolpa.si

Tuš kabine - preglednica po oblikah in postavitvah
 Tuš kabine - pregled po oblicima i dimenzijama
 Tuš kabine - tabela po oblicima i postavljajima
 Zuhanykádak - áttekintés forma és kivitelezés alapján
 Душевые кабины - таблица форм и установки

Postavitev / Postavljanje / Postavljanje / Kivitelezés / Установка

program program program program программа										
Terra										
	TKK	TKP	TV + TSv					TV/S		
Corona										
	TK	TS OPEN						TV/S	TK OPEN	
Orion										
	TKP/EN	TV/O + TSv/O						TV/O + U pr.		
Sole										
								TV/S		
Luna										
	TKK	TKP	TVZ + TSv/Z					TVZ/S	TKP GIGA	PS
Q line										
	TKK	TKP	TV/2D + TS	TV/4D + TS	TKK HORON	TKP DIXIE	TV/2D + U pr.	TV/4D + U pr.		
Quat										
	TKK	TKP								

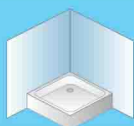

kotna postavitev
 kutno postavljanje
 ugaono postavljanje
 sarkos kivitelezés
 угловая установка

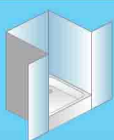

postavitev v niši
 postavljanje u niši
 postavljanje u niši
 kivitelezés fülkében
 установка в нише



postavitev ob steni
 postavljanje uz zid
 postavljanje uz zid
 falmelletti kivitelezés
 установка к стене



Poiščite tuš kabino, ki vam ustreza, na naslednji strani pa poiščite, kje se v katalogu nahaja. Potražite tuš kabinu koja vam odgovara, a na sljedećoj stranici potražite gdje se nalazi u katalogu. Potražite tuš kabinu koja vam odgovara, a na sljedećoj stranici potražite gdje se nalazi u katalogu. Keresse meg a megfelelő zuhanykabint, majd a következő oldalon keresse meg, hol található meg a katalógusban. Выберите себе душевую кабину желаемого размера. На следующей странице каталога указана страница, где ее можно посмотреть.



Postavitev / Postavljanje / Postavljanje / Kivitelezés / Установка

program program program program программа								
Terra								
Corona								
Orion								
	TV/2D + TSv	TV/4D + TSv					TV/2D + U pr.	TV/4D + U pr.
Sole								
	TP 75	TP 112	TP BEATRICE	TP ARABELA	TP ROMEO	TP LOCO		
Luna								
Q line								
Quat								
	TP 75	TP 102	TP 110	TP 140	TP 105, 108			



kotna postavitev
kutno postavljanje
ugaono postavljanje
sarkos kivitelezés
угловая установка

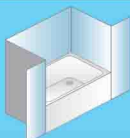

postavitev v niši
postavljanje u niši
postavljanje u niši
kivitelezés fülkében
установка в нише

Masažne kabine, Masažne stene, parne savne

Masažne kabine, masažni paneli, parne saune
 Kabine za masažu, masažni zidovi, parne savne
 Massázskabinok, masszázsfalak, gőz szaunák
 Массажные кабины, массажные панели, паровые сауны



ARIA 90 QUAT 149



TV/S 120/K, 130/K, 140/K -L, -D 163

Corona



TV/2D 120, 130 + TSv 70, 75, 80 173

Orion



MELBA 100 142

Tuš kabine

Tuš kabine
 Tuš kabine
 Zuhanykabinok
 Душевые кабины



TK OPEN 120 x 80, 120 x 90, 140 x 80, 140 x 90 164

Corona



TV/4D 140, 150, 160, 170, 180 + U profil 174

Orion



BONO 2200 5f 146



TKK 90, 100 156

Terra



TS OPEN 120, 140 165

Corona



TV/4D 140, 150, 160, 170, 180 + TSv 70, 75, 80 175

Orion



MISTRAL 2000 5f 147



TKP 90, 100 157

Terra



Orion TKP 80/EN, 90/EN 169

Orion



TV/S 100, 120, 130, 140 -L, -D 178

Sole



MISTRAL 1200 3f 148



TV/S 90, 100 -L, -D 158

Terra



TV/O 70, 80, 90 + U Profil 170

Orion



TP 75-L, -D 179

Sole



LEVANTO 2000 5f 149



TV 90 + TSv 90, 80 -L, -D 159

Terra



TV/O + TSv/O 70, 80, 90 171

Orion



TP 112-L, -D 180

Sole



LEVANTO 1200 3f 150



TK 120x90, 140x90 -L, -D 162

Corona



TV/2D 120, 130 + U profil 172

Orion



TP 112 Beatrice -L, -D 181

Sole



Sole

TP 76 ARABELA -L, -D 182



Luna

TKP 110 GIGA 192



Q line

TV/4D S 140, 160, 170
+ **TS** 70, 75, 80, 90 203



Quat

TP 110 214



Sole

TP 123 ROMEO -L, -D 183



Luna

PS 80, 90 193



Q line

TKK S 90 HORON 204



Quat

TP 140 215



Sole

TP 143 LOCO -L, -D 184



Q line

TKK S 70 x 90, 80, 80 x 90,
80 x 100, 90, 90 x 100, 100 198



Q line

TKP S 90 DIXIE 205



Quat

TP 105, 108 216



Luna

TKK 90 188



Q line

TKP S 80, 80 x 100, 90,
90 x 120, 100 199



Quat

TKK 80, 90 210



Luna

TKP 80, 90 189



Q line

TV/2D S 100, 120, 130
+ U Profil 200



Quat

TKP 80, 90 211



Luna

TVZ/S 70, 80, 90 190



Q line

TV/2D S+ TS 70, 75, 80, 90 201



Quat

TP 75 -L, -D 212



Luna

TVZ 70, 80, 90 + **Tsv/Z** 70, 80, 90 191



Q line

TV/4D S 140, 160, 170
+ U Profil 202



Quat

TP 102 -L, -D 213



Kopalniško pohištvo

Kupaonski namještaj
Nameštaj za kupatilo
Fürdőszobabútor
Мебель для ванных комнат

**Cher 60 Economic** 237**Neva 101, 81, 66** 250**Kopalniški dodatki**

Kupaonski dodaci
Kupaonski dodaci
Fürdőszobai kiegészítők
Аксессуары для ванной комнаты

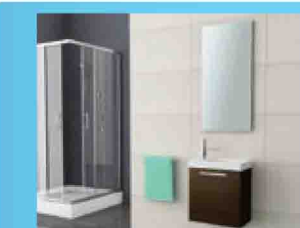
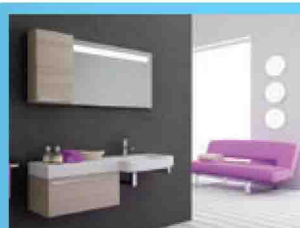
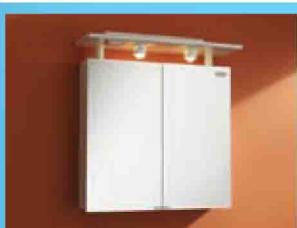
**Iman 100, 80 Bela, Ant** 220**Hana 105, 80 NEW, Bela, R, BL** 238**Gea 73 NEW Bela** 252**Zena 100, 100 -L-, -D-, 80, 60 Bela, Bard** 224**Tia 120, 90, 60 Wenge, Bela** 240**Pixor 76, 61, Bela, oreh** 253**Jolie 120, 90, 60 WH, ANT, CHA, DW** 228**Ronda 145, 115 -L-, -D-, 85** 242**Pixor II, 76, 61, Bela, oreh** 255**Kiki 40 Bela, Wenge** 234**Dora 140, 105, 70, 60 NEW** 244**Lorin 120 -L-, -D WH, CHA** 235**Toaletne omariće, Toaletni ormarići, Toaletni ormarići, Tükros szekrenyek, Туалетные тумбы** 247**Cher 70 -L-, -D** 236**Sanja 86, 75** 248**Kopalniški dodatki** 257

Kupaonski dodaci
Kupaonski dodaci
Fürdőszobai kiegészítők
Аксессуары для ванной комнаты

Masažne ročne prhe 268

Masažne tuš ručice
Masažne tuš ručice
Kézi masszázshugany
Массажный ручной душ

Kopalniški sedeži 269

Kupaonska sijedala
Kupaonska sijedala
Fürdőszobai ülészek
Сиденья для ванных комнат

Vzglavniki 270

Naslóni za glavu
Naslóni za glavu
Fejtámaszok
Подголовники

Dodatki za kopalne kadi, 271

Dodatki kadama za kupanje
Dodaci za kade
A fürdőködök kiegészítői
Аксессуары для ванн

Podnožja kopalnih kadi, 272

Podnožje kada za kupanje
Postolje za kade
Beállítólabák, tartószerkezetek
Ножки ванн

Čistila, razkužila, premazi 273

Sredstva za čišćenje,
dezinfekcijska sredstva, premazi
Sredstva za čišćenje, sredstva
za dezinfekciju, premazi
Tisztítószerkezetek, ápolókrémek
Чистящие средства,
дезинфекционные
средства и составы

**Ste prisotni tudi na spletu?**

Jeste li prisutni i na internetu?

Da li ste prisutni i na internetu?

Jelen van a világhálón?

Вы также заходите в Интернет?

Seveda! Za dodatne informacije nas lahko obiščete na spletni strani **www.kolpa.si**, kjer smo vam pripravili vrsto orodij in nasvetov za opremo vaše kopalnice.

Naravno! Za dodatne informacije možete nas posjetiti na internetskoj stranici **www.kolpa.hr** gdje smo vam pripremili niz alata i savjeta za opremanje vaše kupaonice.

Naravno! Za dodatne informacije možete nas posetiti na internet strani **www.kolpa.rs**, gde smo vam pripremili niz alata i saveta za opremanje vašeg kupatila.

Lermészetesen! Keressen meg bennünket a **www.kolpa.hu** oldalon, ahol alkalmazásokat és tanácsokat készítettünk a fürdőszobája berendezéséhez.

Конечно! Для получения дополнительной информации Вы можете посетить наш сайт **www.kolpa.su**, где мы подготовили для Вас перечень инструментов и ряд советов для установки оборудования в ванной комнате.



Info / Info / Info / Info / инфо

Dobrodošli na INFO TOČKI kataloga Kolpa san. Tu boste našli koristne informacije za zasnovo in opremo vaše kopalnice. Za lažje razumevanje so polja razdeljena po barvah, glede na vrsto informacije, ki jo ponujajo.

Dobrodošli na INFO TOČKU kataloga Kolpa san. Ovdje ćete pronaći korisne informacije za koncipiranje i opremanje vaše kupaonice. Za lakše razumijevanje polja su podijeljena po bojama s obzirom na vrstu informacije koju sadrže.

Dobrodošli na INFO TAČKU kataloga Kolpa san. Ovdje ćete našli korisne informacije za koncipiranje i opremanje vašeg kupatila. Za lakše razumevanje polja su podeljena po bojama, s obzirom na vrstu informacije koju pružaju.

Üdvözlök a Kolpa san katalógus INFO PONTJÁN. Rengeteg hasznos információt találhat itt a fürdőszoba kialakításához, berendezéséhez. A könnyebb értelmezés érdekében a mezők az információ jellegétől függően színek szerint vannak elosztva.

Добро пожаловать в INFO POINT каталога Колпа Сан. Здесь Вы найдете полезную информацию для разработки и оборудования Вашей ванной комнаты. Для более легкого просмотра поля окрашены различными цветами, в зависимости от типа предоставляемой информации.



Svetovanje / Savjetovanje / Savetovanje / Szaktanácsadás / Советы

Svetujemo vam kako najbolje zasnovati in opremiti vašo kopalnico.

Savjetujemo vam kako najbolje koncipirati i opremiti vašu kupaonice.

Savetujemo vam kako najbolje da koncipirate i opremite vaše kupatilo.

Tanácsokat adunk a fürdőszoba kialakításához, berendezéséhez.

Мы даем советы по проектировке и оборудованию ванной комнаты.



Udobje / Udobnost / Udobnost / Kényelem / Комфорт

Koristni nasveti za udobje v vaši kopalnici.

Koristni savjeti za udobnosti u vašoj kupaonici.

Koristni saveti za udobnost u vašem kupatilu.

Hasznos tanácsok a kívánt kényelem kialakításához.

Полезные советы для полного комфорта ванной комнаты.



Uporabnost / Upotrebljivost / Upotrebljivost / Használhatóság / Использование

Svetujemo vam kako narediti vašo kopalnico uporabnejšo.

Savjetujemo vas kako vašu kupaonice učiniti upotrebljivijom.

Savetujemo vam kako da vaše kupatilo učinite upotrebljivijim.

Hasznos tanácsok a fürdőszoba használhatósága érdekében.

Мы даем советы по максимальному использованию ванной комнаты.



Vzdrževanje / Održavanje / Upotrebljivost / Karbantartás / Обслуживание

Z našimi napotki bo vaša kopalnica vedno kot nova.

S našim uputama vaša će kupaonice uvijek bit kao nova.

Pomoću naših uputstava vaše kupatilo će uvek biti kao novo.

Tanácsaink betartásával a fürdőszoba mindig újszerű marad.

Благодаря нашим советам Ваша ванная комната всегда будет выглядеть новой.

Predstavitev podjetja
Predstavljanje poduzeća
Predstavljanje preduzeća
A vállalat bemutatása
О компании



Podjetje **Kolpa d.d.** je eden vodilnih proizvajalcev kopalniške opreme v srednji in jugovzhodni Evropi. Vrhunski izdelki za opremo kopalnic **Kolpa san** in program kompozitnih materialov **Kerrock** so s svojimi izrednimi tehnološkimi lastnostmi dosežki, na katere smo ponosni. Sedež podjetja Kolpa d.d. je v Metliki, na jugu Slovenije. Centralno evropska lega nam omogoča zagotavljanje učinkovite podpore prodajnim mrežam in hitro realizacijo vseh tržih aktivnosti. Smo izvozno naravnana družba. Na zahtevne evropske trge prodamo kar 80% naših proizvodov. Za več informacij obiščite spletno stran www.kolpa.si.

Poduzeće **Kolpa d.d.** jedan je od vodećih proizvođača kupaonske opreme u srednjoj i jugoistočnoj Europi. Vrhunski proizvodi za opremu kupaonica **Kolpa san** i program kompozitnih materijala **Kerrock** svojim su izvanrednim tehnološkim svojstvima postignuća na koja smo ponosni. Sjedište poduzeća Kolpa d.d. je u Metlici na jugu Slovenije. Centralno evropski položaj omogućava nam učinkovitu podršku prodajnim mrežama i brzu realizaciju svih marketinških aktivnosti. Mi smo izvozno usmjereno poduzeće. Za zahtjevna evropska tržišta prodamo čak 80% naših proizvoda. Za više informacija posjetite internetsku stranicu www.kolpa.hr.

Preduzeće **Kolpa d.d.** je jedan od vodećih proizvođača opreme za kupatila u srednjoj i jugoistočnoj Evropi. Vrhunski proizvodi za opremanje kupatila **Kolpa san** i program kompozitnih materijala **Kerrock**, sa svojim izuzetnim tehnološkim karakteristikama, dostignuća su na koja smo ponosni. Sedište preduzeća Kolpa d.d. je u Metliki, na jugu Slovenije. Centralno evropski položaj omogućava nam obezbeđivanje efikasne podrške prodajnim mrežama i brzu realizaciju svih tržišnih aktivnosti. Mi smo izvozno orijentisano preduzeće. Na zahtevna evropska tržišta prodajemo čak 80% naših proizvoda. Za više informacija posetite internet stranu www.kolpa.rs.

A **Kolpa Rt.** közép- és délkelet Európa egyik vezető fürdőszoba-berendezés gyártója. Büszkék vagyunk a csúcsmínőségű **Kolpa san** fürdőszobai berendezéseinkre, valamint a **Kerrock** kompozit alapanyagunkra is, mindkettő ugyanis kiváló technológiai csúcstermékeknek számít. A Kolpa Rt. székhelye Szlovénia déli részén, Metlika városában található. A székhely központi, közép-európai fekvése lehetővé teszi az értékesítési hálózataink hatékony támogatását, illetve minden egyéb piaci aktivitás gyors megvalósítását. Exportorientált vállalként termékeink 80%-a az igényes európai piacokon kell el. Több információ a www.kolpa.hu weblapon.

Компания ОО **Колпа** является одной из ведущих производителей оборудования для ванных комнат в Центральной и Восточной Европе. Мы гордимся нашими изделиями для сантехники **Колпа Сан** и программой композитных материалов **Керрок** с его необычными техническими свойствами. Компания ОО Колпа находится в южной части Словении, в городе Метлика. Центральное - Европейское положение нам позволяет оказывать эффективную поддержку сетям продаж и быструю реализацию наших изделий на рынке. Мы являемся экспортно - ориентированной компанией. На требовательный европейский рынок мы поставляем 80% нашей продукции. Для получения дополнительной информации посетите наш сайт www.kolpa.su.



Razstavni salon Kolpa
Izložbeni salon Kolpa
Izložbeni salon Kolpa
Kolpa kiállítás szalon
Выставочный салон Колпа

016
017

INFO



Virtualni sprehod po našem salonu
Virtualna šetnja našim salonom
Virtualna šetnja po našem salonu
Virtuális séta a szalonban
Виртуальная прогулка по нашему салону



Sedaj si lahko ogledate naš razstavni salon v Metliki tudi preko spleta. Za ogled salona obiščite spletno stran **www.kolpa.si**, za dodatne informacije nas pa lahko kontaktirate preko spodnjih kontaktnih podatkov.

Sada možete razgledati naš izložbeni salon u Metlici i na internetu. Za razgledavanje salona posjetite internetsku stranicu **www.kolpa.hr**, a za dodatne informacije možete nas kontaktirati putem donjih kontaktnih podataka.

Sada možete da pogledate naš izložbeni salon u Metlici i na internetu. Za obilazak salona posetite internet stranu **www.kolpa.rs**, a za dodatne informacije možete da nas kontaktirate preko dole navedenih kontakt podataka.

A metlikai kiállítás szalont a weben is megtekintheti. A szalon meglátogatásához nyissa meg a **www.kolpa.hu** weblapot, minden egyéb információért forduljon hozzánk az alábbi címeken.

Вы имеете возможность просмотра нашего выставочно салона в Метлике также в Интернете. Для просмотра салона посетите наш сайт **www.kolpa.su**, а для дополнительной информации можете связаться с нами используя контактную информацию ниже.

Razstavni salon Kolpa

Cesta XV. brigade 49,
8330 Metlika

T.: 07 36 92 700
07 36 92 702
07 36 92 265

F.: 07 36 92 202

e-mail: salon@kolpa.si

Tehnologija in materiali Tehnologija i materijali Tehnologija i materijali Technológia és anyagok Технологии и материалы



Sanitarni akril
Sanitarni akril
Sanitarni akril
Szaniter akril
Санитарный акрил



Kolpa d.d. ima več kot 30 let delovnih izkušenj s predelavo sanitarnega litega akrila, materiala iz katerega delamo kopalne kadi in tuš kadi.

Lastnosti litega sanitarnega akrila:

- Je najžlahtnejši polimerni material
- Je trajen in se ne stara
- Prijeten je na dotik
- Ima visok sijaj
- Je v številnih barvah
- Odporen je na razredčene kisline in baze, alkohol, razkužila, belila...
- Ker je dober toplotni izolator, varčuje z energijo
- Obarvan je po celi debelini, kar omogoča enostavno saniranje mehanskih poškodb

Kolpa d.d. ima više od 30 godina radnog iskustva u preradi sanitarnog lijevanog akrila, materijala iz kojega proizvodimo kade za kupanje i tuš kade.

Svojstva lijevanog sanitarnog akrila akrila:

- Je najplemenitiji polimerni materijal
- Je trajan i ne stari
- Ugodan je na dodir
- Ima visok sjaj
- Je u brojnim bojama
- Otporan je na razrijeđene kiseline i lužine, alkohol, sredstva za dezinfekciju, izbjeljivače...
- Budući da je dobar toplinski izolator štedi energiju
- Obojen je po cijeloj debljini, što omogućava jednostavno saniranje mehaničkih oštećenja

Kolpa d.d. ima više od 30 godina iskustva u preradi sanitarnog livenog akrila, materijala od kog pravimo kade i tuš kade.

Osobine livenog sanitarnog akrila:

- Najplemenitiji polimerni materijal
- Trajan je i ne stari
- Prijatan je na dodir
- Ima visoki sjaj
- Ima ga u brojnim bojama
- Otporan je na razredene kiseline i baze, alkohol, dezinficijense, izbjeljivače...
- Pošto je dobar toplotni izolator, štedi energiju
- Obojen je celom debljinom što omogućava jednostavno saniranje mehaničkih oštećenja

A Kolpa Rt. több mint 30 év tapasztalattal rendelkezik a szaniter öntött akril – ebből az anyagból készülnek a fürdő- és zuhanykádák - feldolgozása területén.

Az öntött szaniter akril tulajdonságai:

- A legnemesebb polimer anyag
- Tartós és időálló
- Érintésre kellemes
- Magas fényvel rendelkezik
- Számtalan színváltozatban
- Ellenáll a hígított savaknak és lúgoknak, az alkoholnak, fertőtlenítőknek, fehérítőknek...
- Jó hőszigetelő, így energiatakarékos
- Teljes terjedelmében festett, ami megkönnyíti a mechanikai sérülések megszüntetését

Колпа дд. имеет более чем 30-летний опыт работы, связанный с переработкой литого санитарного акрила, материала из которого производятся ванны и душевые кабины.

Характеристика литого санитарного акрила:

- Драгоценный полимерный материал
- Долговечный и не стареет
- Приятный на ощупь
- Имеет высокий блеск
- Возможность многих цветов
- Устойчив к разбавленным кислотам и щелочам, алкоголю, к дезинфицирующим средствам, отбеливателям...
- Является хорошим теплоизолятором и экономит энергию
- Имеет покрытие цветом по всей толщине, что делает его восстановление простым в случае механических повреждений

Polirock
Polirock
Polirock
Polirock
Полирок



Polirock je kompozitni material, ki je več kot le primeren za kopalnice.

Odlikujejo ga:

- prijatnost na dotik
- lahkotnost čiščenja
- čez celotno globino enaka struktura
- odpornost na kemikalije in toploto

Sestavljen je iz visokokvalitetnega Aluminijevega trihidrata in kvalitetne akrilno – poliestrske smole.

Polirock je kompozitni materijal koji je više nego primjeren za kupaonice.

Odlikuju ga:

- prijatan osećaj na dodir
- lakoća čišćenja
- jednaka struktura kroz celu dubinu
- otpornost na hemikalije i toploto

Napravljen je od visokokvalitetnog aluminijum trihidrata i kvalitetne akrilno – poliestarske smole.

Polirock je kompozitni materijal koji je i više

od toga da se koristi samo za kupatila.

Odlikuju ga:

- prijatan osećaj na dodir
- lakoća čišćenja
- jednaka struktura kroz celu dubinu
- otpornost na hemikalije i toploto

Napravljen je od visokokvalitetnog aluminijum trihidrata i kvalitetne akrilno – poliestarske smole.

A polirock kompozit anyag, amely igencsak megfelel a fürdőszobai körülményeknek.

Érintésre kellemes:

- igencsak könnyedén tisztítható
- ellenáll a vegyi anyagoknak és a hőnek
- az anyag mélységben festett
- így a mechanikai sérülések könnyedén kezelhetők

Csúcsminőségű alumínium trihidrátból és minőségű akril-poliészter gyantából készül.

Полирок представляет собой композиционный материал, который хорошо подходит для ванных комнат.

Этот материал:

- приятен на ощупь,
- легко поддается очистке
- по всей толщине одинаковая структура
- устойчив к химическим веществам и теплоте

Полирок составлен из высококачественного тригидрата алюминия и качественной акрил-полиэфирной смолы.



Kerrock
Kerrock
Kerrock
Kerrock
Keppos

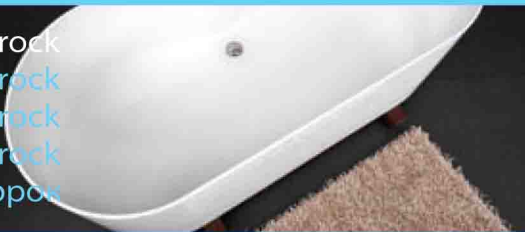

Kerrock je kompozitni material, ki je na trgu že vrsto let poznan kot trpežen in večer material. Sestavljen je iz Aluminijevega hidroksida in polimernega veziva na bazi akrila. Odlikujejo ga sledeče lastnosti :

- prijetnost na dotik
- lahkotnost čiščenja
- neporoznost
- enaka struktura čez celotno globino
- odpornost na kemikalije in na mehanske poškodbe
- negorljivost

V programu kolpa san iz njega izdelujemo kopalne kadi, tuš kadi in umivalnike za kopalniško pohištvo.

Za več informacij o kerrocku obiščite spletno stran www.kolpa.si.

Kerrock je kompozitni material koji je na tržištu već godina poznat kao izdržljiv i vječni materijal. Sastoji se od aluminijeva hidroksida i polimernog veziva na akrilnoj bazi. Odlikuje ga sljedeća svojstva :

- ugodnost na dodir
- lakoća čišćenja
- neporoznost
- jednaka struktura cijelom dubinom
- otpornost na kemikalije i na mehanička oštećenja
- negorivost

U programu Kolpa-san od njega izrađujemo kupaonske kade, tuš kade i umivaonike za kupaonski namještaj.

Za više informacija o kerrocku posjetite internetsku stranicu www.kolpa.hr.

Kerrock je kompozitni materijal koji je na tržištu već niz godina poznat kao izdržljiv i vječan materijal. Napravljen je od aluminijum hidroksida i polimernog vezivnog materijala na bazi akrila.

Odlikuje ga sledeće osobine:

- prijatan osećaj na dodir
- lakoća čišćenja
- neporoznost
- jednaka struktura kroz celu dubinu
- otpornost na hemikalije i na mehanička oštećenja
- negorivost

U programu kolpa-san od njega pravimo kade za kupanje, tuš kade i umivaonike za nameštaj za kupatilo.

Za više informacija o kerrocku posetite internet stranu www.kolpa.rs.

A Kerrock kompozit anyag, amely a piacon tartós, örök anyagnak számít. Alumínium hidroxidból és akril alapú polimer kötőanyagból tevődik össze. A következő tulajdonságok jellemzik:

- kellemes tapintású
- könnyen tisztítható
- nem porózus
- teljes mélységben azonos szerkezettel rendelkezik
- ellenáll a vegyszereknek és a mechanikai sérüléseknek is
- nem ég

A kolpa-san termékcsaládban fürdőkádakat, zuhanykádakat és mosdókat is készítünk.

Több információ a www.kolpa.hu weblapon.

Kerrock - это композитный материал, который на рынке известен уже много лет как прочный и вечный материал.

Он состоит из гидроксида алюминия и связующих полимера на основе акрила, и характеризуется следующими свойствами:

- приятный на ощупь
- легко чистится
- непористый
- имеет одинаковую структуру по всей глубине
- стойкий на химикалии и механические повреждения

В программе Колпа – сан его применяют для ванн, поддонов и умывальников в ванных комнатах. Более подробную информацию о материале kerrock можно получить на www.kolpa.su.

Liti marmor
Lijevani mramor
Liveni mermer
Öntött marvány
Литой мрамор



Izdelki iz litega marmorja so že več let prisotni na tržišču, saj zadovoljuje še tako visoke zahteve glede dizajna, estetike in odpornosti.

Odlikujejo ga:

- gladka sijajna površina,
- lahkotnost čiščenja,
- dolga življenjska doba,
- enostavnost vgradnje
- odpornost na kemikalije

V programu kolpa-san iz njega izdelujemo tuš kadi in umivalnike za kopalniško pohištvo. Sestavljen je iz površinskega sloja iz obarvane visokokakovostne poliesterske smole, sredinski del je pa iz poliestrskega betona - 80% kalcita in poliesterske smole.

Proizvodi od lijevanog mramora već su više godina prisutni na tržištu jer udovoljavaju vrlo visokim kriterijima dizajna, estetike i otpornosti.

Odlikuje ih:

- glatka sjajna površina,
- lakoća čišćenja,
- dugi vijek trajanja,
- jednostavnost ugradnje
- otpornost na kemikalije

U programu Kolpa-san od njega izrađujemo tuš kade i umivaonike za kupaonski namještaj. Sastoji se od površinskog sloja od obojene visokokvalitetne poliesterske smole i središnjeg dijela od poliesterskoga betona - 80% kalcita i poliesterske smole.

Proizvodi od livenog mermera prisutni su na tržištu već nekoliko godina, pošto zadovoljavaju i najviše zahteve u pogledu dizajna, estetike i otpornosti.

Odlikuje ga:

- glatka sjajna površina,
- lakoća čišćenja,
- dug životni vek,
- jednostavnost ugradnje
- otpornost na hemikalije

U programu kolpa-san od njega pravimo tuš kade i umivaonike za nameštaj za kupatilo. Sastavljen je od površinskog sloja od obojene visokokvalitetne poliestarske smole, a centralni deo je od poliestarskog betona - 80% kalcita i poliestarske smole.

Az öntött márványból készült termékek már évek során elégitik ki az igencsak magas bevöi igényeket a design, az esztétikum, illetve az ellenálló képességet illetően is.

Tulajdonságai:

- sima, fényes felület,
- könnyű tisztíthatóság,
- hosszú élettartam,
- egyszerű beépítés
- ellenáll a vegyszereknek

A kolpa-san termékcsaládban zuhanykádakat és mosdókat is készítünk.

Csúcsminőségű polisztirol gyantából készült felületi rétegből, illetve polisztirol betonból készült belső rétegből - 80% kalcit és polisztirol gyanta - tevődik össze.

Izdelia iz litoga mramora prisutstvuju na rynku na protyazhenii mnogih let i otvečaju samym vysokim trebovaniyam dizajna, estetiki i ustojčivosti.

Izdelia karakterizujuetsja sledujušimi kačestvami:

- гладкой глянцевой поверхностью
- легкостью очистки
- долговечностью
- простой установкой
- стойкостью к химикатам

V programme Kolpa – san ego primenjujuet dlia poddonov i umival'nikov v vannyh komnatah. Litoy mramor sostavljen iz poveryšnogogo sloja visokokačestvennoj poliezifirnoj smoly, central'noj časti iz poliezistera betona - 80% kalcitja i poliezifirnyh smol.

Korak za korakom do nove kopalnice

Korak po korak do nove kupaonice

Korak po korak do novog kupatila

Új fürdőszoba lépésről lépésre

Шаг за шагом на пути к новой ванной комнате



Kaj moram vedeti za pravilno pripravo vodne instalacije?
Što moram znati za pravilnu pripremu vodovodnih instalacija?
Šta moram da znam za pravilnu pripremu vodovodne instalacije?
Mit kell tudni a vízvezetékrendszer helyes elkészítéséhez?
Что нужно знать, чтобы правильно подготовить водопроводные трубы?

Preden začnemo razporejati izdelke po kopalnici moramo pripraviti tlake. Izbrati moramo ustreze debeline cevi, upoštevati razdalje in padne kote tako, da bo vodna instalacija pravilno delovala.

Mojstri svetujejo uporabo formule (skica na desni) pri določitvi višine tlaka, v praksi se pa uporabljajo sledeči standardi:

- višina tlaka 10 cm za razvodne cevi premera 5 cm
- višina tlaka 13 cm za razvodne cevi premera 11 cm

Nasvet: Končna višina tal v kopalnici mora biti 1 cm nižja od ostalih bivalnih prostorov.

Prije nego počnemo proizvode raspoređivati po kupaonici moramo pripraviti podloge.

Odabrati moramo odgovarajuće debljine cijevi, uzeti u obzir udaljenosti, kutove padanja tako da će vodovodna instalacija djelovati pravilno.

Majstori savjetuju uporabu formule (skica s desne strane) kod određivanja visine podloge, a u praksi se koriste sljedeći standardi:

- visina podloge 10 cm za razvodne cijevi promjera 5 cm
- visina podloge 13 cm za razvodne cijevi promjera 11 cm

Savjet: Završna visina poda u kupaonici mora biti 1 cm niža od ostalih prostorija za boravak.

Pre nego što počnemo da raspoređujemo proizvode po kupatilu, treba da pripremimo podnu oblogu. Treba da odaberemo odgovarajuće debljine cevi, da uzmemo u obzir razdaljine i upadne uglove tako da budemo sigurni da će vodovodna instalacija pravilno funkcionisati.

Majstori savetuju korišćenje formule (skica na desnoj strani) prilikom određivanja visine podne obloge, a u praksi se koriste sledeći standardi:

- visina podne obloge 10 cm za razvodne cevi prečnika 5 cm
- visina podne obloge 13 cm za razvodne cevi prečnika 11 cm

Savet: Završna visina poda u kupatilu mora da bude 1 cm niža od ostalih prostorija za boravak.

Mielőtt elkezdénénk elhelyezni a fürdőszoba elemeit, el kell készítenünk a padlózatot.

Megfelelő vastagságú csöveket kell kiválasztani, figyelembe kell venni a csövek közötti helyes távolságokat, illetve az esési szögeket is.

Tanácsos használni a jobboldalon látható képletet a megfelelő víznyomás kialakításához,

A gyakorlatban a következő szabványok használatosak:

- 10 cm magas padlózat az 5 cm átmérőjű csövekhez
- 13 cm magas padlózat a 11 cm átmérőjű csövekhez

Tanács: A fürdőszobai padlózat 1 cm-el alacsonyabb kell, hogy legyen, mint a lakás egyéb padlózata.

Перед началом установки оборудования в ванной комнате, необходимо подготовить мощение. Затем выбрать соответствующую толщину труб, учитывая при этом расстояние и наклон, для правильной работы инсталляции. Для определения толщины мощения мастера советуют использовать следующую формулу (схема справа).

Однако, в практике используются следующие стандарты:

- высота мощения 10 см для водопроводных труб 5 см
- высота мощения 13 см для водопроводных труб диаметром 11 см

Совет: Конечная высота полового покрытия в ванной комнате должна быть 1 см ниже, чем в других жилых комнатах.

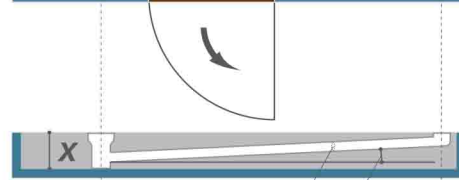
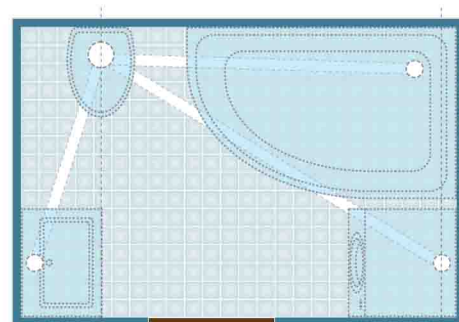

$$x = d + l \times a$$

d:
premer cevi
promjer cijevi
prečnik cevi
csőátmérő
диаметр трубы

l:
dolžina cevi
dužina cijevi
dužina cevi
csőhosszúság
длина трубы

a:
padni kot cevi
kut padanja cijevi
upadni ugaо cevi
a cső esési szöge
наклонный угол трубы

x:
debelina tlaka
debljina podloge
debljina podne obloge
a padlózat vastagsága
толщина мощения

**primer izračuna: / primjer proračuna: /
primer kalkulacije: / számítási példa: /
пример расчета:**

$$d = 5 \text{ cm}, l = 250 \text{ cm}, a = 0,02$$

$$x = d + l \times a = 5 \text{ cm} + 250 \text{ cm} \times 0,02 = 10 \text{ cm}$$



Kaj potrebujem v kopalnici, kdo bo uporabljal kopalnico?

Što mi je potrebno u kupaonici, tko će se koristiti kupaonicom?

Šta mi treba u kupatilu, ko će koristiti kupatilo?

Mire van szükségem a fürdőszobában, ki fogja használni a fürdőszobát?

Что необходимо иметь в ванной комнате и кто будет пользоваться ванной комнатой?

Preden začnemo z opremo kopalnice si moramo postaviti prava vprašanja in sicer:

1. Kdo bo kopalnico uporabljal, ena oseba, par, družina z otroci ali starejše osebe?
2. Bo kopalnico uporabljalo več oseb hkrati?
3. Želimo imeti ločen prostor za sanitarije?
4. Koliko pogosto bomo kopalnico uporabljali?
5. Se raje hitro oprhamo, sproščamo z namakanjem v kopalni kadi ali odvisno od trenutnega navdih?

Nasvet: Ko opremljamo kopalnico, ki jo bodo uporabljali tudi otroci poskrbimo, da bo tudi njim vse na doseg roke in predvsem, da bodo kopalnico varno uporabljali - zaščitimo ostre vogale in jim priskrbimo priročne pručke.

Za starejše osebe izberimo izdelke, ki omogočajo lažjo uporabo - izberimo izdelke z nižjim stranskim robom, v tuš kabine namestimo dodatne sedeže oziroma izberimo take izdelke, ki le-te že imajo, za dodatno varnost pa ob kopalno kad, v tuš kabino in ob wc školjko pritrđimo držala oziroma ročaje.

Prije nego počnemo s opremanjem kupaonice moramo si postaviti prava pitanja, i to:

1. Tko će koristiti kupaonicu, jedna osoba, obitelj, par, obitelj s djecom ili starije osobe?
2. Hoće li kupaonicu koristiti više osoba istovremeno?
3. Želimo li imati odvojen prostor za sanitarije?
4. Koliko često ćemo koristiti kupaonicu?
5. Volimo li se na brzinu istuširati, opuštati se u kupaonskoj kadi ili sve to ovisi o trenutnoj inspiraciji?

Savjet: Kada opremamo kupaonicu koju će koristiti i djeca pobrinemo se za to de će i njima sve biti na dohvat ruke i ponajprije da koriste kupaonicu na siguran način - zaštitimo oštre kutove i pobrinemo se za priručne ručice.

Za starije osobe odabiremo proizvode koji omogućavaju lakšu uporabu - odabiremo proizvode s nižim rubom, u tuš kabine postavimo dodatna sjedišta, odnosno odaberemo takve proizvode koji to već imaju, a za dodatnu sigurnost uz kadu za kupanje, u tuš kabinu i uz WC školjku montiramo držače, odnosno ručice.

Pre nego što počnemo sa opremanjem kupatilu, moramo da postavimo prava pitanja, i to:

1. Ko će koristiti kupatilo, jedna osoba, par, porodica sa decom ili starija lica?
2. Da li će kupatilo koristiti više osoba istovremeno?
3. Da li želimo da imamo odvojen prostor za sanitarije?
4. Koliko često ćemo koristiti kupatilo?
5. Da li više volimo da se istuširamo na brzinu, da se opuštamo u punoj kadi ili u zavisnosti od trenutne inspiracije?

Savet: Kad opremamo kupatilo, koje će koristiti i deca, treba da vodimo računa da i njima sve bude na dohvat ruke i pre svega da obezbedimo da oni bezbedno koriste kupatilo - treba da zaštitimo oštre ivice i da im obezbedimo pokretne hoklice. Za starije osobe biramo proizvode koji omogućavaju lakše korišćenje - biramo proizvode sa nižom bočnom ivicom, u taš kabine montirajmo dodatna sedišta odnosno izaberimo takve proizvode koji koji već imaju ugrađena sedišta, a za dodatnu bezbednost možemo pored kade za kupanje, u tuš kabinu ili pored wc šolje da montiramo držače odnosno ručice.

Mielőtt elkezdénénk a fürdőszoba berendezését, válaszolnunk kell néhány kérdésre:

1. Ki használja majd a fürdőszobát, egy személy, egy pár, gyermekes család, vagy idősebb személyek?
2. A fürdőszobát egyszerre több személy használja?
3. A toalettet külön helyiségben szeretnénk?
4. Milyen gyakran használjuk a fürdőszobát?
5. Szívesebben csak gyorsan letussolunk, vagy inkább lazítunk a kádban, vagy ez leginkább inkább a hangulatunktól függ?

Tanács: Ha gyermekeknek is készítjük a fürdőszobát, gondoskodjunk arról, minden kéznél legyen nekik, még inkább pedig arról, legyenek biztonságban - kerüljük az éles éleket, gondoskodjunk fogódzókrol. Idősebb felhasználók esetében válogassunk könnyebben használható berendezéseket - alacsonyabb szélekkel rendelkező berendezések, ülőkék, a kád, zuhany, toalett mellé szereltesünk fogódzókat.

Прежде чем начнете установку оборудования в ванной комнате, Вам необходимо ответить на некоторые вопросы, а именно:

1. Кто будет пользоваться ванной комнатой — один человек, пара, семья с детьми или пожилые люди?
2. Ванной комнатой будет пользоваться несколько людей одновременно?
3. Вы хотите иметь туалет отдельно?
4. Как часто Вы будете пользоваться ванной комнатой?
5. Вы предпочитаете быстрый душ, расслабление и принятие ванны или все зависит от мгновенного настроения?

Совет: при выборе оборудования для ванной комнаты, которую будут использовать также дети, необходимо убедиться, что они будут иметь все под рукой, и в частности позаботится о их безопасности — защитить острые углы и обеспечить удобные скамеечки для ног. Пожилым людям необходимо выбрать оборудование, использование которого не является сложным — выбрать оборудование с более низкой боковой кромкой, в душевые кабины установить дополнительные сидения, или выбрать такое оборудование, в котором они уже имеются, а для дополнительной безопасности рядом с ванной, душевой кабиной и туалетной раковиной прикрепить специальные ручки.

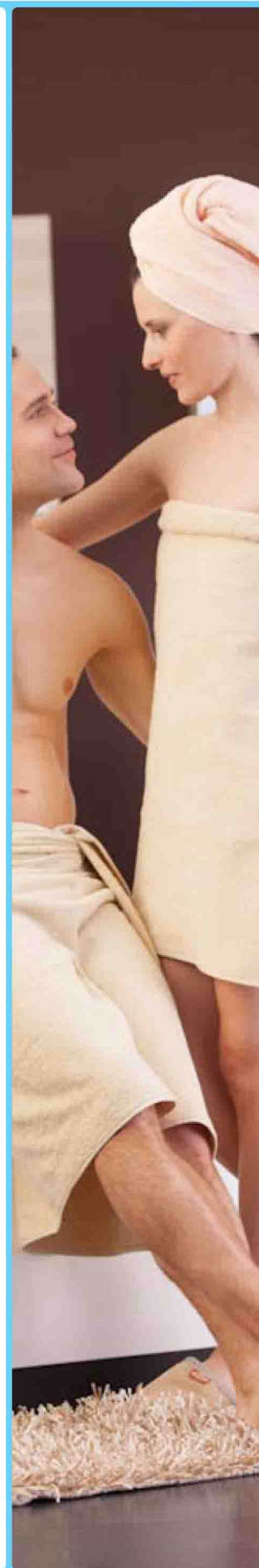

Razporeditev elementov v kopalnici

Raspored elemenata u kupaonici

Raspored elemenata u kupatilu

A fürdőszobaelemek elhelyezése

Установка элементов в ванной комнате



Koliko prostora potrebujem v kopalnici in za kaj ga potrebujem?

Koliko prostora trebam u kupaonici i za što mi je potreban?

Koliko prostora je potrebno u kupatilu i za šta mi je on potreban?

Mennyi helyre van szükségem a fürdőszobában, illetve mire használnom a helyet a fürdőszobában?

Сколько места Вам нужно в ванной комнате и как оно будет использоваться?

Zato, da bi prostor v kopalnici kar najbolj izkoristili in se obenem v njej dobro počutili, moramo pri načrtovanju razporeditve elementov v prostoru upoštevati določena pravila. Za vsako opravilo potrebujemo določeno minimalno količino prostora, zato razdalje med posameznimi elementi ne smejo biti premajhne. Z upoštevanjem teh pravil, smo vam pripravili različne predloge, kako najbolj izkoristiti prostor na razpolago.

Da bismo prostor u kupaonici najbolj iskoristili i u njemu se istovremeno dobro osjećali, prigodom planiranja rasporeda elemenata u prostoru moramo poštovati određena pravila.

Za svaku nam je radnju potrebna određena minimalna količina prostora i zato udaljenosti između pojedinih elemenata ne smiju biti premale. Uz pridržavanje ovih pravila pripremili smo vam različite prijedloge kako najbolje iskoristiti prostor koji imamo na raspolaganju.

Kako bi prostor u kupatilu iskoristili što bolje i istovremeno se u njemu dobro osećali, prilikom planiranja rasporeda elemenata u prostoru moramo da poštujemo određena pravila.

Za svaku aktivnost nam je potrebna određena minimalna količina prostora, zato razdaljine između pojedinačnih elemenata ne smeju da budu premale. Uz poštovanje tih pravila, mi smo vam pripremili različite predloge kako najbolje iskoristiti prostor koji vam je na raspolaganju.

Hogy a leghatékonyabban felhasználhassuk a rendelkezésre álló helyet, illetve hogy, a fürdőszobában jól is érezzük magunkat, a berendezések elhelyezésekor figyelembe kell vennünk néhány szabályt.

Minden tevékenységhez szükségünk van egy minimális nagyságú helyre, ezért ügyeljünk a berendezések közötti minimális távolságokra.

Az említett szabályok betartásával készítettünk néhány javaslatot a hely hatékony felhasználásához.

Для того, чтобы помещение, в котором будет находится ванная комната, максимально использовать, необходимо разработать планировку элементов для ванной комнаты и при этом руководствоваться правилами.

Для каждой задачи нам необходимо выбрать определенное минимальное место, так как расстояние между элементами не должно быть слишком маленьким. Принимая в учет эти правила, мы подготовили для Вас различные предложения о том, как наилучшим образом использовать пространство в ванной комнате.

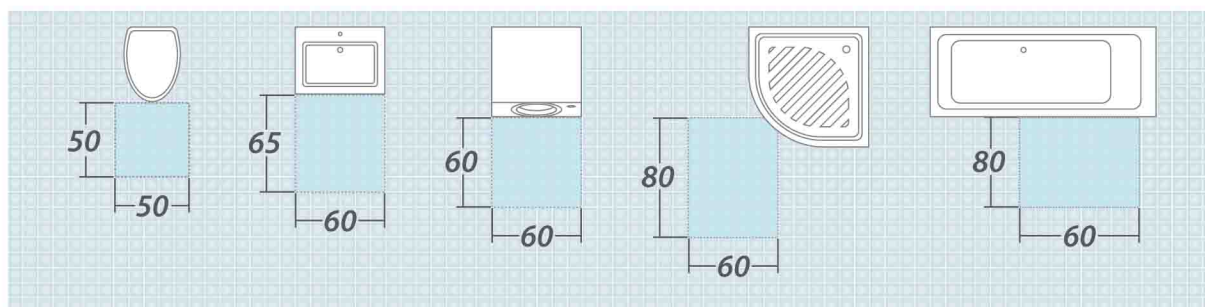

sanitarije
sanitarije
sanitarije
Toalett
Сантехника

kopalniško pohištvo
kupaonski namještaj
nameštaj za kupatilo
bútorzat
мебель для ванной

pralni stroj
perilica rublja
veš mašina
mosógép
стиральная
машина

tuš kabina
tuš kabina
tuš kabina
zuhanykabin
душевая кабина

kopalna kad
kupaonska kada
kada za kupanje
fürdőkád
ванна

Prostorske rešitve za majhne, standardne in velike kopalnice

Prostorna rešenja za male, standardne i velike kupaonice

Prostorna rešenja za mala, standardna i velika kupatila

Megoldások kis, standard és nagy térrel rendelkező fürdőszobához

Пространственные решения для малых, стандартных и больших ваннх комнат



Kaj narediti, ko je malo prostora?

Što učiniti ako je malo prostora?

Šta činiti, kad ima malo mesta?

Mit tenni, ha kevés a hely?

Что делать если мало места?

S preišljeno postavitvijo elementov lahko učinkovito izrabimo še tako majhen prostor. Kopalna kada s tuš paravanom, ločene sanitarije ali pa tuš kabina, da pridobimo prostor še za pralni stroj?

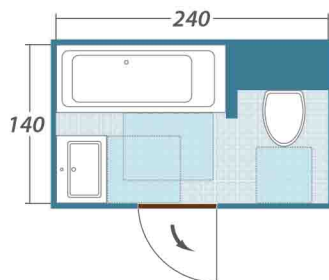

S promišljenim postavljanjem elemenata možemo učinkovito iskoristiti i te kako malen prostor. Kupaonska kada s paravanom, odvojene sanitarije ili tuš kabina da dobijemo još i mjesto za perilicu rublja?

Uz promišljeno postavljanje elemenata možemo efikasno da iskoristimo i vrlo mali prostor. Kada za kupanje sa paravanom, odvojene sanitarije ili tuš kabina, kako bi dobili mesta i za več mašinu?

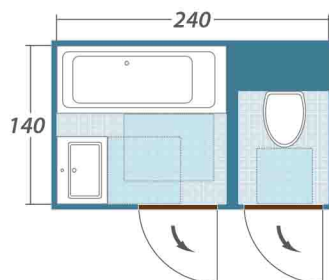

A berendezések, elemek átgondolt elhelyezésével még az igen kicsi tereket is igencsak jól ki lehet használni.

Fürdőkád zuhanyparavánnal, külön toalett, vagy zuhanykabin, hogy helyet kapjunk a mosógépnek?

С продуманной установкой элементов можно эффективно использовать даже небольшое пространство - ванная с душем параван, отдельный туалет, душ кабина и тогда еще получится место для установки стиральной машины.

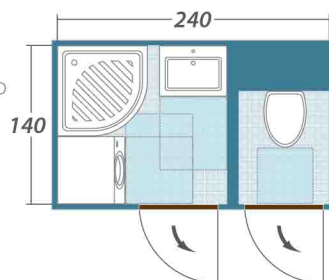

Prostorske rešitve za majhne, standardne in velike kopalnice

Prostorna rešenja za male, standardne i velike kupaonice

Prostorna rešenja za mala, standardna i velika kupatila

Megoldások kis, standard és nagy térrel rendelkező fürdőszobához

Пространственные решения для малых, стандартных и больших ванных комнат



Kako prostor čimbolje izkoristiti?

Kako što bolje iskoristiti prostor?

Kako što bolje iskoristiti prostor?

Hogyan tudjuk hatékonyan kihasználni a teret?

Как использовать помещение максимально?

Malo večji prostor omogoča dodatne možnosti razporeditve. Če kopalnico uporabljamo večinoma sami, si omislimo prostornejšo kopalnico kad s tuš zaslonom. Če pa temu ni tako, lahko za malo več zasebnosti uredimo ločen prostor za sanitarije.

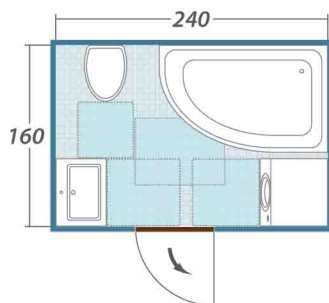

Malo večji prostor omogočava dodatne možnosti rasporeda. Ako kupaonice većinu vremena koristimo sami, zamislimo prostraniju kupaonsku kadu s tuš zaslonom. Ako tome nije tako, za malo više privatnosti uredimo odvojen prostor za sanitarije.



Malo večji prostor omogočava dodatne možnosti raspoređivanja. Ako kupatilo koristimo uglavnom sami, treba da osmislimo veću kadu za kupanje sa tuš paravanom. Ukoliko nije tako, za malo više privatnosti možemo da napravimo odvojen prostor za sanitarije.

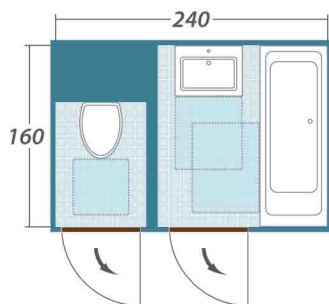

A csak egy picit nagyobb tér rengeteg lehetőséggel jár. Amennyiben a fürdőszobát csak magunk használjuk, elhelyezhetünk egy nagyobb kádát zuhanyfallal. Ha nagyobb magán-szférára lenne szükségünk, elgondolkozhatunk azon, a toalett külön helyiségben legyen.



Помещение побольше позволяет использовать дополнительные варианты установки элементов для ванной комнаты. В случае если ванную комнату употребляет Вы одни, то мы предлагаем просторную ванну с душ - экраном. Если Вам это не подходит, тогда имеется еще другой вариант - туалет можно сделать отдельным.

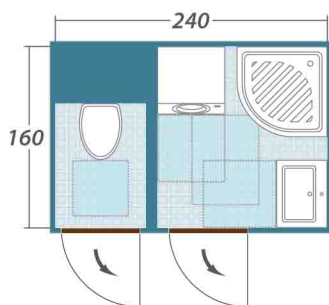

Prostorske rešitve za majhne, standardne in velike kopalnice

Prostorna rešenja za male, standardne i velike kupaonice

Prostorna rešenja za mala, standardna i velika kupatila

Megoldások kis, standard és nagy térrel rendelkező fürdőszobához

Пространственные решения для малых, стандартных и больших ваннных комнат



6

Kako izrabiti večjo globino prostora?
Kako iskoristiti večjo dubinu prostora?
Kako iskoristiti večjo dubinu prostora?
Hogyan használjuk ki a helyiség nagyobb mélységét?
Помещение для ванной комнаты имеет
одолговатую форму, и что теперь?

V primeru prostora z večjo globino lahko le to izkoristimo za prostornejšo kopalno kad s tuš zaslonom. Če je uporabnikov kopalnice več, si omislimo kopalniško pohištvo z dvojnim umivalnikom oziroma ločimo prostor za sanitarije, nastalo nišo pa izkoristimo za tuš kabino.

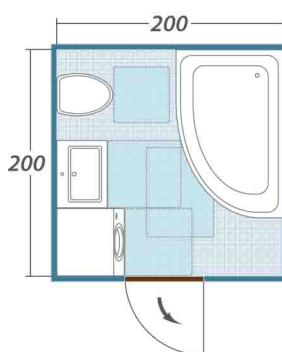

U slučaju prostora s većom dubinom, istu možemo iskoristiti za prostraniju kupaonsku kadu s tuš zaslonom. Ako je više korisnika kupaonice, zamislimo kupaonski namještaj s dvostrukim umivaonikom, odnosno odvojimo prostor za sanitarije, a nastalu nišu iskoristimo za tuš kabinu.

U slučaju prostora sa većom dubinom istu možemo da iskoristimo za prostraniju kadu za kupanje sa tuš paravanom. Ako ima više korisnika kupatila, treba da osmislimo nameštaj za kupatilo sa dvostrukim lavaboom odnosno da odvojimo prostor za sanitarije, a nastalu nišu da iskoristimo za tuš kabinu.

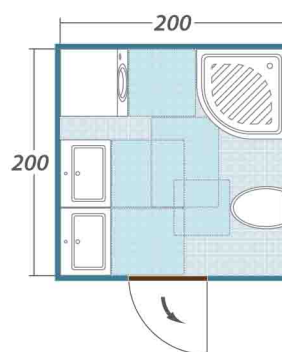

A nagyobb mélységű helyek jól kihasználhatók nagyobb fürdőkáddal, zuhanyzófallal. Ha a fürdőszobát több személy használja, elgondolkozhatunk kettő mosdóról, vagy elkülönítjük a toalettet, míg a keletkező fülkét zuhanyzónak használjuk ki.

В этом случае в ванную комнату можно поместить более просторную ванную с душ -экраном. Если ванной комнатой пользуется несколько людей, то можно установить двойную раковину или туалет сделать отдельно, а нишу использовать в качестве душ кабины.

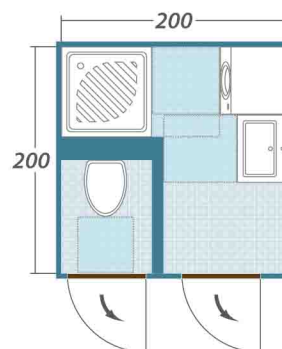

Prostorske rešitve za majhne, standardne in velike kopalnice

Prostorna rešenja za male, standardne i velike kupaonice

Prostorna rešenja za mala, standardna i velika kupatila

Megoldások kis, standard és nagy térrel rendelkező fürdőszobához

Пространственные решения для малых, стандартных и больших ванных комнат



Imam podolgovat prostor, kaj pa zdaj?

Imam duguljasti prostor, što s njime?

Imam izdužen prostor, šta sad?

Hosszúkás helyiséggel rendelkezünk, mit tegyünk?

Помещение для ванной комнаты имеет продолговатую форму, и что теперь?

V primeru, da je prostor podolgovat, ga najbolje izkoristimo tako, da postavimo vse elemente ob isto steno, na enem koncu uredimo tuš kabinu, po želji pa prostor pregradimo in uredimo ločene sanitarije. Če so elementi pravilno razporejeni, lahko tudi v tako ozkem prostoru najde svoje mesto velika kopalna kad.

U slučaju da je prostor duguljast najbolje ćemo ga iskoristiti tako da sve elemente postavimo uz isti zid, na jednom kraju uredimo tuš kabinu, a po želji prostor pregradimo i uredimo odvojene sanitarije. Ako su elementi pravilno raspoređeni i u ovako uskom prostoru svoje mjesto može pronaći i velika kupaonska kada.

U slučaju da je prostor izdužen, najbolje ćemo ga iskoristiti tako što ćemo postaviti sve elemente uz isti zid, na jednom kraju postaviti tuš kabinu, a po želji prostor pregraditi i napraviti odvojene sanitarije. Ako su elementi pravilno raspoređeni, i u uskom prostoru velika kada za kupanje može naći svoje mjesto.

Hosszúkás helyiség esetében legjobb, ha minden elemet egy fal mellé helyezünk el. Az egyik végen zuhanykabinát alakítunk ki, a helyiséget akár szétválaszthatjuk, és külön toalettet alakítunk ki. Ha megfelelően rendezzük el az elemeket, akkor még egy ilyen helyiségben is található helyet egy nagy fürdőkádnak.

В случае, если помещение имеет продолговатую форму, то наилучшим вариантом является установка всех элементов к одной стене, а на одном конце помещения размещение душ кабины; можно также помещение перегородить и сделать туалет отдельным. Если элементы будут правильно размещены, то даже в маленьком помещении найдется место для большой ванны.

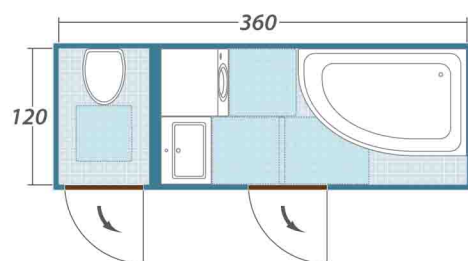
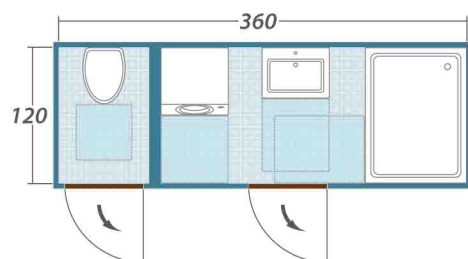
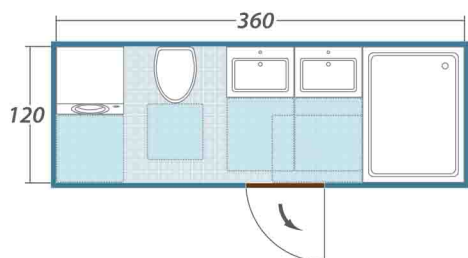



Kako opremiti veliko kopalnico za več uporabnikov?

Kako opremiti veliko kupaonico za više korisnika?

Kako opremiti veliko kupatilo za više osoba?

Hogyan rendezzünk be egy nagy fürdőszobát több felhasználó számára?

Как обустроить ванную комнату для нескольких пользователей?

V primeru velikega prostora poskrbimo, da ga lahko uporablja več družinskih članov istočasno. Kopalna kad s tuš paravanom in kotna tuš kabina omogočata istočasno uporabo, enako velja za umivalnik z dvojnim koritom. Prostor lahko pregradimo zato, da uredimo dvojne sanitarije, nastalo nišo pa zapremo s tuš vrati in jo uporabimo za tuš kabino.

U slučaju velikoga prostora pobrinemo se da ga može koristiti više članova obitelji istovremeno. Kupaonska kada s tuš paravanom i kutna tuš kabina omogućavaju istovremenu uporabu, jednako vrijedi i za umivaonik s dvostrukim koritom. Prostor možemo pregraditi zato da uredimo dvostruke sanitarije, a nastalu nišu zatvorimo s tuš vratima i uporabimo ju za tuš kabinu.

U slučaju velikog prostora treba da se pobrinemo da može da ga koristi istovremeno više članova porodice. Kada za kupanje sa tuš paravanom i ugaona tuš kabina omogućavaju istovremeno korišćenje, isto važi i za lavabo sa dvostrukim koritom. Prostor možemo da pregradimo kako bi postavili dvostruke sanitarije, a nastalu nišu možemo da zatvorimo tuš vratima i da je upotrebimo za tuš kabinu.

Nagy fürdőszoba esetében gondoskodjunk arról, a fürdőszobát több felhasználó is használhassa. A paravános fürdőkád, illetve a sarkos fürdőkád is lehetővé teszi ezt, azonos mondható el a dupla mosdóról is. A helyiséget kettő részre is lehet osztani, két toalettet is ki lehet alakítani, a megmaradt fülkehelyiségbe pedig le lehet zárni zuhanyajtóval, zuhanykabinnal.

В случае большого помещения необходимо позаботиться о том, чтобы ванной комнатой могло пользоваться несколько членов семьи одновременно. Ванная с душ - параваном и душ кабина позволяют одновременное их использование, то же самое касается двойной раковины. Помещение можно перегородить и одну часть использовать в качестве туалета, а из получившейся ниши сделать душ кабину с дверью.

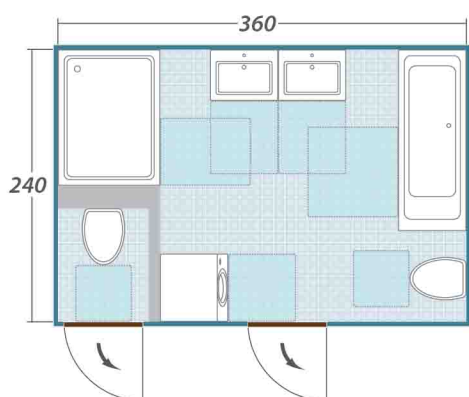
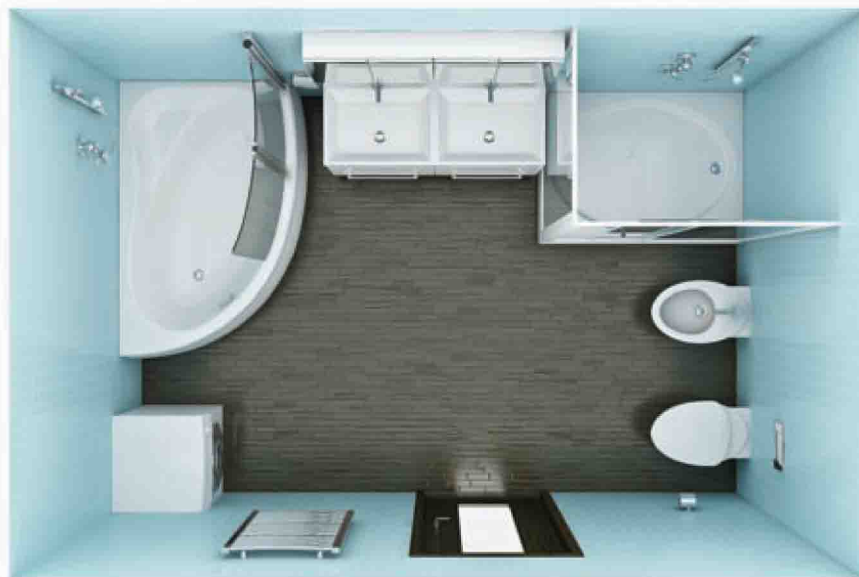
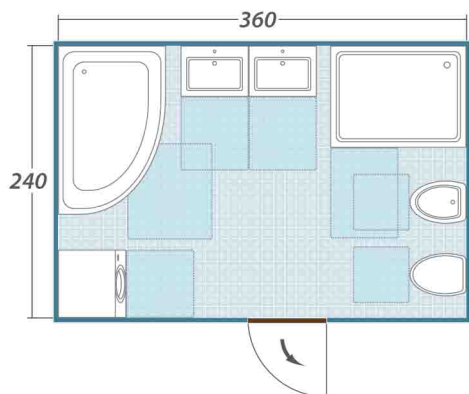



Želel bi nekaj posebnega, kaj mi svetujete?

Želim nešto posebno, što mi savjetujete?

Hteo bi nešto posebno, šta mi savetujete?

Valami különlegeset szeretnék, mit tanácsolnak?

Я хочу что-то особенное, что бы вы мне рекомендовали?

Kjer je v kopalnici veliko prostora si lahko uredimo svoj prostor sprostivne in ugodja, kjer bomo preživljali svoj čas daleč od vsakdanjega stresa. Zato smo vam pripravili nekaj predlogov, kako kopalnico urediti v različnih slogih, od pridiha rustičnega do urbanega, minimalističnega sodobnega stila.

U kupaonicama gdje je mnogo prostora, možemo si urediti svoj prostor za opuštanje i ugodu gdje ćemo svoje vrijeme provoditi daleko od svakodnevnog stresa. Zato smo vam pripravili nekoliko prijedloga kako kupaonicu urediti u različitim stilovima, od daška rustikalnog do urbanog, minimalističkoga suvremenog stila.

U kupatilu, u kome ima mnogo mesta, možemo sebi da uredimo prostor za opuštanje i prijatan osećaj, gde ćemo provoditi svoje vreme daleko od svakodnevnog stresa. Zato smo za vas pripravili nekoliko predloga kako urediti kupatilo u različitim stilovima, od daška rustičnog do urbanog, minimalističkog modernog stila.

Ha nagyterű fürdőszobával rendelkezünk, ott egy igazi kényelmes, lazításra, a mindennapok stresszének oldásához alkalmas helyiséget tudunk kialakítani. Íme néhány javaslat, hogyan lehet különböző stílusú fürdőszobákat előteremteni, a rusztikustól, az urbánusig, vagy éppen minimalista módon.

В случае, если в ванной комнате много места, то здесь можно устроить место для отдыха и комфорта, где Вы сможете спокойно расслабиться вдали от стрессов и повседневной жизни. Мы можем предложить несколько вариантов оборудования для ванной комнаты в различных стилях, от деревенского до городского, или же Вам recommendовать оборудовать свою ванную комнату в современном минималистическом стиле.

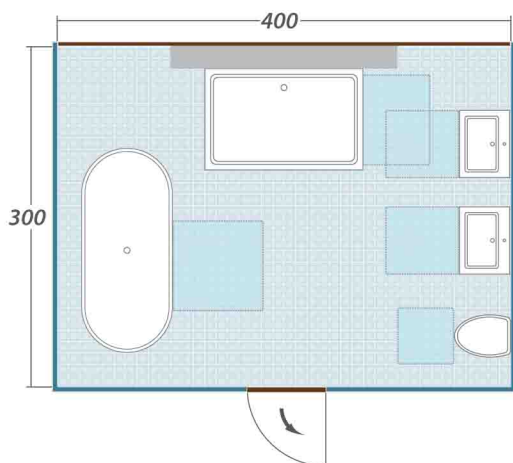
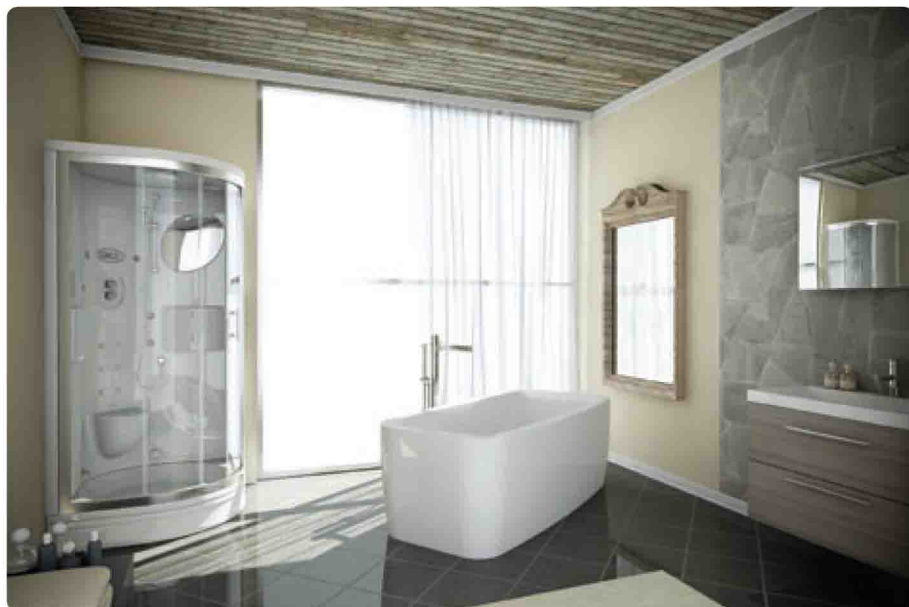
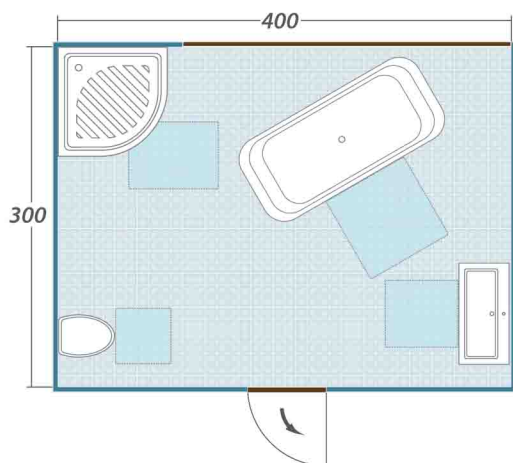

Rešitve za tuš kabine
Rješenja za tuš kabine
Rešenja za tuš kabine
Megoldások zuhanykabinokhoz
Решения для душевых кабин



10

Kaj pa če bi v kopalnici imeli veliko tuš kabino?
Zašto u kupaonici ne bismo imali veliku tuš kabinu?
A ako bi u kupatilu imao veliku tuš kabinu?
És ha a fürdőszobában nagy zuhanykabin lenne?
Что нужно сделать, если Вы хотите иметь в ванной комнате большую душевую кабину?

Za vsakodnevno hitro sprostitvev, priporočamo vgradnjo tuš kabine v kopalnici. To lahko storimo na več načinov in sicer, kopalnico lahko delno zapremo in nastalo nišo spremenimo v tuš kabino, lahko postavimo namensko predelno steno ali pa sestavimo tuš kabino s kombinacije tuš vrat in tuš stene.

Za svakodnevno brzo opuštanje preporučamo ugradnjo tuš kabine u kupaonici. To možemo učiniti na više načina, primjerice da kupaonico djelomice zatvorimo i da nastalu nišu pretvorimo u tuš kabino, možemo postaviti namjenski pregradnu stijenu ili sastavimo tuš kabino od kombinacije tuš vrata i tuš stijene.

Za svakodnevno brzo opuštanje preporučujemo ugradnjo tuš kabine u kupatilu. To možemo da učinimo na više načina, i to tako što ćemo kupatilo delimično zatvoriti i nastalu nišu pretvoriti u tuš kabino, možemo da postavimo namenski pregradni zid ili da sastavimo tuš kabino kombinovanjem tuš vrata i tuš zida.

A mindennapi gyors lazításra mindenképpen a zuhanykabin tudjuk ajánlani. A zuhanykabin különböző módokon lehet kialakítani, részlegesen lezárjuk a fürdőszobát és a kialakult fülkét zuhanykabinnak használjuk, vagy célirányosan falat emelünk, vagy pedig zuhanyajtó és zuhanyfal kombinációjával alakítjuk ki.

Для повседневного и быстрого расслабления мы предлагаем в ванной комнате установить душевую кабину. Для этого мы можем предложить несколько вариантов, а именно - 1. Ванную комнату частично закроем и получившуюся нишу можем использовать в качестве душевой кабины; 2. В ванной комнате поставим специальную перегородку или сделаем душевую кабину комбинируя душевые двери и душевую стены.

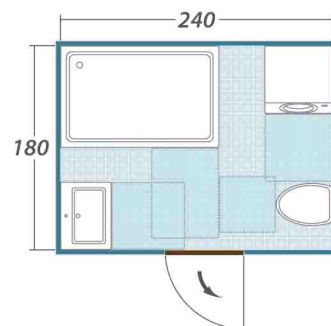
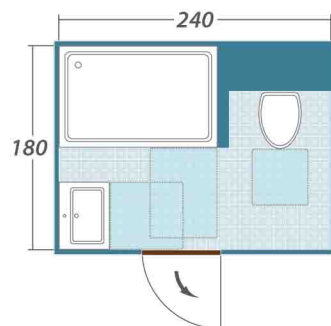
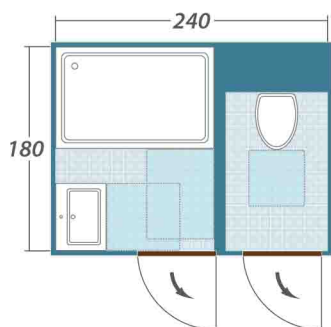

Kombinacija tuš vrat in tuš stene

Kombinacija tuš vrata i tuš stijene

Kombinacija tuš vrata i tuš zida

Zuhanyfal és zuhanyajtó

kombinációja

Комбинация душевых дверей

и душевой стены.



Dodatni profili pri tuš kabinah

Dodatni profili za tuš kabine
Dodatni profili kod tuš kabina
Kiegészítő profilok zuhanykabinokhoz
Дополнительные профили в душевых кабинах



Imam nestandardne dimenzije kopalnice, kaj pa zdaj?

Imam nestandardne dimenzije kupaonice, što sada?

Imam nestandardne dimenzije kupatila, šta da radim?

Szokatlan fürdőszobaméretekkel rendelkezem. Mitevő legyek?

У меня ванная комната нестандартных размеров, что теперь?

Za primere, ko prostor na razpolago za vgradnjo tuš kabin ni standardnih dimenzij smo razvili dodatne kompenzacijske profile, s katerimi lahko prilagodimo standardne izdelke na željeno mero. Na naslednjih straneh lahko preverite, kateri izdelki ponujajo to možnost.

Za slučajeve kada prostor na raspolaganje za ugradnju tuš kabina nije standardnih dimenzija razvili smo dodatne kompenzacijske profile s kojima možemo prilagoditi standardne proizvode prema željenoj mjeri. Na sljedećim stranicama možete provjeriti proizvodi pružaju tu mogućnost.

Za slučajeve, kad prostor za ugradnju tuš kabina nije standardnih dimenzija, razvili smo dodatne kompenzacione profile pomoću kojih možemo da prilagodimo standardne proizvode na željenu meru. Na sledećim stranicama možete da proverite koji proizvodi pružaju tu mogućnost.

Azokra az esetekre, amikor a zuhanykád beépítésére nem standard méretű hely marad, kiegészítő, ún. kompenzációs profilokat fejlesztettünk. Ezek segítségével a standard méretű termékeket kívánt méretre lehet alakítani. Az alábbi oldalakon ellenőrizheti, mely termékek esetében lehetséges ez a megoldás.

Для случаев, когда место установки душевой кабины нестандартных размеров, мы разработали дополнительные профили, с помощью которых стандартные изделия можно приспособить желаемым меркам. На следующих страницах можно просмотреть изделия, подходящие для этой опции.

Primer uporabe dodatnega profila

Primjer uporabe dodatnoga profila

Primer korišćenja dodatnog profila

Kiegészítő profil használati példája

Пример использования дополнительного профиля

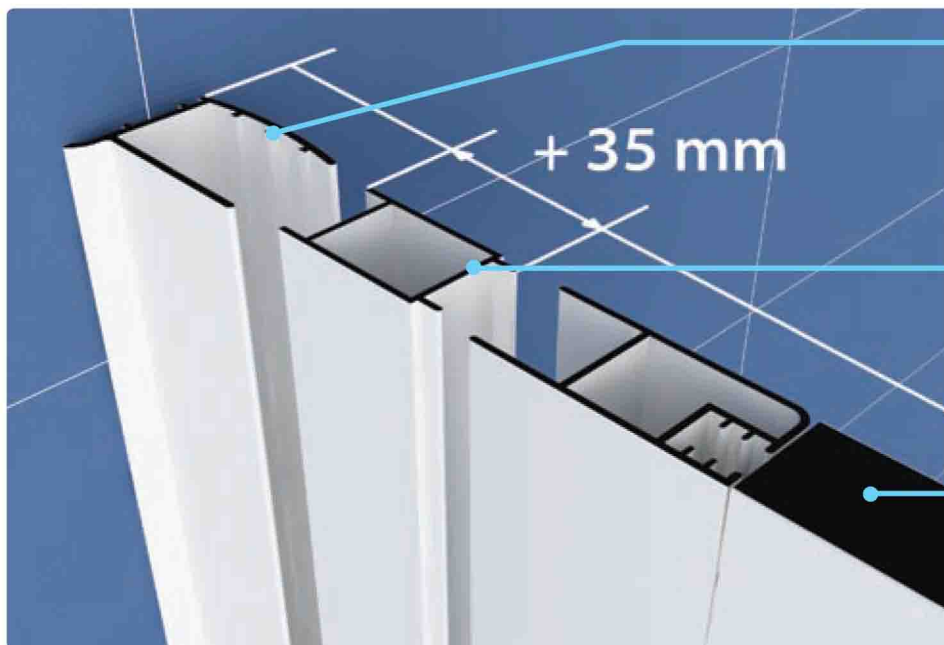

zidni profil
zidni profil
zidni profil
falprofil
профиль настенный

dodatni kompenzacijski profil k35
dodatni kompenzacijski profil k35
dodatni kompenzacioni profil k35
kiegészítő kompenzációs profil 35
дополнительный компенсационный
профиль k35

tuš kabina
tuš kabina
tuš kabina
zuhanykabin
душевая кабина

Tuš kabine posebnih dimenzij
Tuš kabine posebnih dimenzija
Tuš kabine specijalnih dimenzija
Különleges méretű zuhanyfülkék
Душевые кабины особых размеров



Kaj pa če v rednem programu ni rešitve za mojo tuš kabino?

A što ako u redovnom programu nema rješenja za moju tuš kabinu?

Šta ako u redovnom programu nema rešenja za moju tuš kabinu?

Mi történik, ha a rendszeres kínálatban nem létezik megoldás számomra?

Что делать, если в обычной программе нет решений для моей душевой кабины?

V primeru, da vam naše standardne rešitve tuš kabin ne pridejo prav, vam lahko izdelamo rešitev po meri. Za več informacij o tuš kabinah posebnih dimenzij obiščite spletno stran www.kolpa.si.

U slučaju da vam naša standardna rješenja tuš kabina ne odgovaraju, možemo vam izraditi rješenje po mjeri. Za više informacija o tuš kabinama posebnih dimenzija posjetite internetsku stranicu www.kolpa.si.

U slučaju da vam naša standardna rešenja tuš kabina ne odgovaraju, možemo vam izraditi rešenje po meri. Za više informacija o tuš kabinama posebnih dimenzija posetite internet stranu www.kolpa.si.

Amennyiben a standard méretű zuhanykabinok nem megfelelőek számára, méretre is el tudjuk készíteni. A különleges méretű zuhanykabinokról több adatot talál a www.kolpa.si weblapon.

В случае, если стандартные размеры душевых кабин Вам не подходят, то мы можем сделать душевую кабину размера, который Вам будет приемлем. Для получения дополнительной информации, касающейся душ кабин нестандартных размеров, посетите наш сайт www.kolpa.si.



Možnost prilagoditve višine
Mogućnost prilagodbe visine
možnost prilagođavanja visine
Magasság megváltoztatásának lehetősége
Возможность регулировки высоты



Možnost prilagoditve širine
Mogućnost prilagodbe širine
Mogućnost prilagođavanja širine
Szélesség megváltoztatásának lehetősége
Возможность регулировки ширины



Možnost prilaganja naklonskega kota
Mogućnost prilagođavanja nagibnog kuta
Mogućnost prilagođavanja nagiba
Dőlésszög megváltoztatásának lehetősége
Возможность регулировки угла наклона



Možnost prilaganja oblike
Mogućnost prilagođavanja oblika
Mogućnost prilagođavanja oblika
Forma megváltoztatásának lehetősége
Возможность настройки формы



Možnosti izbire barve profila
Mogućnost odabira boje profila
Mogućnost izbora boje profila
Profilszín kiválasztásának lehetősége
Возможность выбора цветового профиля



Za zelo zahtevne primere tuš kabin, ki jih ne najdete v tej ponudbi, lahko za kupca poiščemo individualno rešitev.

Za vrlo složene slučajeve tuš kabina koje niste pronašli u ovoj ponudi, za kupca možemo pronaći i individualno rješenje.

Za izuzetno komplikovane slučajeve tuš kabina, ako ih niste našli u ovoj ponudi, možemo za kupca potražiti individualno rešenje.

A kínálatban található igen igényes zuhanykád esetekre a vevők számára egyedi megoldásokat készíthetünk.

Если особо требовательный покупатель не найдет подходящего решения в данном предложении, то в таких случаях мы можем подобрать индивидуальное решение проблемы заказчика.

Vrste stekel in profilov pri tuš kabinah

Vrste stakala i profila kod tuš kabina

Vrste stakala i profila kod tuš kabina

Üvegtípusok és profiltípusok zuhanykabinok esetében

Типы стекла и профилей для душевых кабин



Ponujamo vam rešitev za vsak okus!

Nudimo vam rešenje za svaki ukus!

Nudimo vam rešenje za svaki ukus!

Minden ízléshez van megoldásunk!

Мы предлагаем решения на любой вкус!

Oglejte si možnosti izbire med različnimi kombinacijami stekel in profilov, ki jih ponujamo v naših programih na sosednji strani..

Pogledajte možnosti izbora između različnih kombinacija stakala i profila koje nudimo u našim programima na susjednoj stranici.

Pogledajte možnosti izbora između različnih kombinacija stakala i profila koje nudimo u našim programima na sledećoj strani.

A szomszédos oldalon tekintse meg az üveg és a profilok különböző kombinációit.

Смотрите опции для выбора между различными комбинациями стекла и профилей, которые мы предлагаем в наших программах на следующей странице.

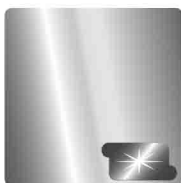

Silver Brill profili (visokopolirana srebrna galvanska prevleka)
Silver Brill profili (visokopolirana srebrna galvanska prevleka)
Silver Brill profili (visokopolirani srebrni galvanski premaz)
Silver Brill profilok (magas fényezésű ezüst galvanizált burkolat)
Silver Brill профилы (серебрянное гальваническое покрытие высококачественной полировки)



Silver profili (polirana srebrna galvanska prevleka)
Silver profili (polirana srebrna galvanska prevleka)
Silver profili (polirani srebrni galvanski premaz)
Silver profilok (fényezett ezüst galvanizált burkolat)
Silver профилы (полированное серебрянное гальваническое покрытие)



Mat Silver profili (matirana srebrna galvanska prevleka)
Mat Silver profili (matirana srebrna galvanska prevleka)
Mat Silver profili (matirani srebrni galvanski premaz)
Matt Silver profilok (matt ezüst galvanizált burkolat)
Mat Silver профилы (матовое серебрянное гальваническое покрытие)



Beli profili (prašno lakiranje)
Bijeli profili (plastificiranje)
Beli profili (lakiranje raspršivanjem)
Fehér profilok (porlakkozás)
Белый профиль (порошковое покрытие)



kaljeno prozorno steklo
kaljeno prozorno staklo
kaljeno providno staklo
Edzett átlászó üveg
Прозрачное калёное стекло



kaljeno satinirano steklo
kaljeno satinirano staklo
Mat kaljeno staklo (satinirano)
Öntött szatinált üveg
Закаленное сатинованное стекло

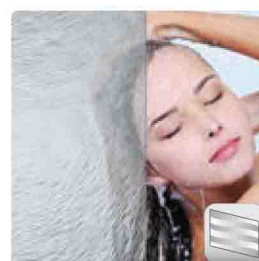

kaljeno chincilla steklo
kaljeno chincilla staklo
kaljeno chincilla staklo
Edzett chinchilla üveg
Закаленное стекло шиншила



kaljeno ornament steklo
kaljeno ornament staklo
kaljeno ornament staklo
Edzett ornament üveg
Закаленное стекло с рисунком



polistirensko steklo
polistirensko staklo
polistirensko staklo
Polisztirén üveg
Полистирен

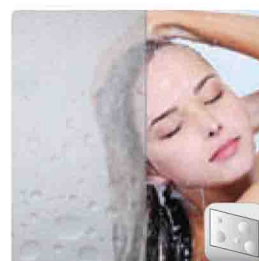

polistirensko steklo Quat
polistirensko staklo Quat
polistirensko staklo Quat
Polisztirén üveg Quat
Полистирен Quat

Preglednica stekel in profilov po programih
 Tablica stakla i profila po programima
 Tabela stakala i profila po programima
 Üveg és profilfajták termékcsaládonként
 Таблица типов стекла и профиля по программам

Terra																		
TKK				•													•	
TKP				•													•	
TV/S				•													•	
TV, TSv				•													•	
Corona																		
TK				•													•	
TK OPEN				•													•	
TS OPEN				•													•	
TV/S				•													•	
Orion																		
TV/2D, TV/4D, TSv		•			•		•	•								•		
TS		•			•		•	•								•		
TKP/EN		•			•		•	•								•		
TV/O		•					•									•		
TSv/O		•					•									•		
Sole																		
TV/S					•								•					•
TP 75		•			•													•
TP 112		•		•			•			•	•	•						•
TP Beatrice				•														•
TP Arabela		•																•
TP Romeo				•														•
TP Loco				•														•
Luna																		
TKK	•															•		
TKP	•															•		
TKP Giga		•														•		
TVZ/S, TSv/Z	•	•														•		
PS			•					•								•		
Q line																		
TKK		•			•		•	•								•		
TKP		•			•		•	•								•		
TV/2D, TV/4D, TS		•			•		•	•								•		
TKP/DIXIE							•	•								•		
TKK Horon							•	•								•		
Quat																		
TKP		•			•											•		
TKK		•			•											•		
TP		•											•					•

Zaščita proti pršenju vode pri tuš zaslonih

Zaštita od prskanja vode kod tuš zaslona

Zaštita od raspršivanja vode kod tuš zastora

A zuhanyképernyő vízpermet elleni védelme

Защита от распыления воды в душевых кабинах



Kljub tesnilom na tuš kabini voda še vedno izteka. Je to normalno?

Unatoč brtvilima na tuš kabini voda još uvijek otječe. Je li normalno?

Bez obzira na zaptivke na tuš kabini voda i dalje curi. Da li je to normalno?

A tömítések ellenére a zuhanykádából továbbra is kifolyik a víz. Ez normális?

Несмотря на герметик вода из душевой кабины вытекает. Разве это нормально?

Tuš kabine ponujajo različne stopnje vodotesnosti, vendar popolne zaščite proti uhajanju vode ni mogoče zagotoviti.

Tuš kabine nude različite stupnjeve brtvljenja, ali potpunu zaščito od otjecanja vode nije moguće osigurati.

Tuš kabine nude različite nivoje zaptivanja, ali se potpuna zaštita od curenja vode ne može obezbediti.

A zuhanykabinok különböző tömítéseket, szigeteléseket kínálnak, a víz teljes megállítása azonban nem lehetséges.

Существуют душевые кабины с различным уровнем герметичности, однако полной герметичности невозможно гарантировать.



F 1

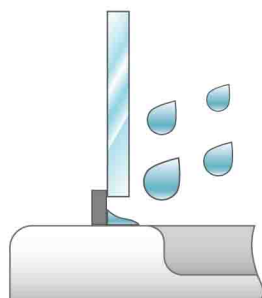

Kabine s spodnjim okvirjem
Kabine s donjim okvirom
Kabine sa donjim okvirom
Kabinok alsó kerettel
Кабины с нижней рамкой



F 2

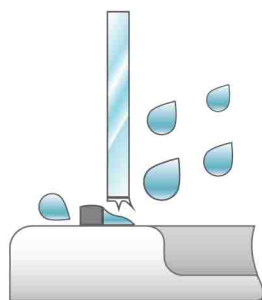

Dodatni zaščitni profil
Dodatni zaštitni profil
Dodatni zaštitni profil
Kiegészítő védőprofil
Дополнительный защитный профиль



F 3

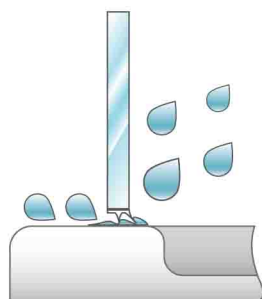

Kabine brez okvirja
Dodatni zaštitni profil
Kabine bez okvira
Keret nélküli kabinok
Кабины без рамки

Design tuš zaslonov odreduje stopnjo vodotesnosti. Osnovno pravilo je: čim večji in višji je spodnji profil, toliko je višja stopnja zaščite.

Dizajni tuš zaslona odreduju stupanj vodonepropusnosti. Osnovno je pravilo: što je veći i viši donji profil, toliko je viši stupanj zaštite.

Dizajn tuš paravana odreduje stepen zaptivanja. Osnovno pravilo je: što je viši i veći donji profil, veći je i stepen zaštite.

A zuhanykabinok vízhatlanságát elsősorban a design határozza meg. Az alapszabály: minél nagyobb és magasabb az alsó profil, annál nagyobb a védelem foka.

Дизайн душевых заслонок определяет уровень водонепроницаемости. Основное правило: чем больше и выше нижний профиль, тем выше уровень защиты.

Faktorji vodotesnosti tuš kabin po modelih

Čimbenici vodonepropusnosti tuš kabina po modelima

Faktori zaptivanja tuš kabina po modelima

Zuhanykabinok vízhatlansági tényezői típusonként

Факторы водонепроницаемости душевых кабин - модели



F 1

Faktor 1

Modeli tuš kabin v izvedbi z aluminijastim okvirjem

Ti modeli omogočajo posebno dobre vodotesne lastnosti.

Priporočajo se za prhanja z večjo frekvenco in uporabo masažnih prh z veliko količino vode.

Čimbenik 1

Modeli tuš kabina u izvedbi s aluminijemskim okvirom

Ti modeli omogućuju posebno dobra vodonepropusna svojstva.

Preporučuju se za tuširanje sa većom frekvencijom i uporabom masažnih tuševa s velikom količinom vode.

Faktor 1

Modeli tuš kabina u izvedbi sa aluminijumskim okvirom

Ti modeli omogućavaju posebno dobre osobine u pogledu zaptivanja.

Preporučuju se za tuširanje sa većom frekvencijom i korišćenje masažnih tuševa sa velikom količinom vode.

1-es faktor

Alumínium keretű zuhanykabin típusok

Ezek a típusok különösen jó vízhatlansági tulajdonságokkal bírnak.

A nagyobb gyakorisággal használt, illetve a nagyobb vízfogyasztású masszázszuhanyok esetében ajánlatosak.

Фактор 1

Модели душ кабин с алюминиевой рамкой

Эти модели имеют очень хорошие водонепроницаемые свойства.

Рекомендуются для частого употребления и массажа с большим количеством воды.



F 2

Faktor 2

Modeli tuš kabin z dodatnim zaščitnim profilom

Dodatno nameščen profil izboljšuje stopnjo zaščite vodotesnosti, vendar je ne more 100% zagotoviti.

Čimbenik 2

Modeli tuš kabina s dodatnim zaštitnim profilom

Dodatno postavljen profil poboljšava stupanj zaštite vodonepropusnosti, ali ju ne može 100% osigurati.

Faktor 2

Modeli tuš kabina sa dodatnim zaštitnim profilom

Dodatno montiran profil poboljšava stepen zaštite u pogledu zaptivanja, ali ga ne može garantovati 100%.

2-es faktor

Zuhanykabinok kiegészítő védőprofilal

A kiegészítő profil növeli a vízhatlanságot, de nem tudja ezt 100%-ban biztosítani.

Фактор 2

Модели душ кабин с дополнительным защитным профилем

Дополнительно установленный профиль повышает уровень водонепроницаемости, но не гарантирует 100% герметичность.



F 3

Faktor 3

Modeli tuš kabin v izvedbi brez aluminijastega okvirja

Imajo zadovoljivo stopnjo zaščite vodotesnosti. Zaradi manjkajočega spodnjega okvirja, ima voda možnost lažjega iztekanja/curljanja.

Kljub temu so ti modeli kabin elegantni, ekskluzivni in omogočajo lažje čiščenje.

Čimbenik 3

Modeli tuš kabina u izvedbi bez aluminijemskog okvira

Imaju zadovoljavajući stupanj zaštite u smislu vodonepropusnosti. Zbog manjkajućega donjeg okvira voda ima mogućnost lakšega istjecanja/curenja. Unatoč tomu ti su modeli kabina elegantni, ekskluzivni i omogućuju lakše čišćenje.

Faktor 3

Modeli tuš kabina u izvedbi bez aluminijumskog okvira

Imaju zadovoljavajući stepen zaštite u pogledu zaptivanja. Zbog nepostojećeg donjeg okvira, voda ima mogućnost lakšeg oticanja/curenja.

Bez obzira na to, ti modeli kabina su elegantni, ekskluzivni i omogućavaju lakše čišćenje.

3-as faktor

Zuhanykabin típusok alumíniumkeret nélkül

Elfogadható vízhatlansági tulajdonságokkal bírnak. A hiányzó alsó keret miatt a víz könnyebben kifolyik/kicsordul.

Ennek ellenére ezek a típusok elegánsak, exkluzív kivitelezésűek és könnyebben tisztíthatók.

Фактор 3

Модели душ кабин без алюминиевой рамки

Эти модели имеют удовлетворительный уровень водонепроницаемости. В связи с отсутствием нижней рамки,

существует возможность утечки воды. Тем не менее, эти модели кабин элегантны, эксклюзивны и просты в очистке.

Pogosta vprašanja - kopalne in tuš kadi

Učestala pitanja – kupaonske i tuš kade

Česta pitanja - kade za kupanje i tuš kade

Gyakori kérdések – fürdő- és zuhanykádak

Часто задаваемые вопросы - ванны и душевые поддоны



Kako pravilno montiram kopalno oziroma tuš kad?

Kako pravilno montirati kupaonsku, odnosno tuš kadu?

Kako pravilno da montiram kadu za kupanje odnosno tuš kadu?

Hogyan helyesen beszerelni a fürdő-, illetve zuhanykádát?

Как правильно установить ванну или душевой поддон?

Kopalne in tuš kadi so lahko vgrajene (vzidane) ali pa montirane v končano kopalnico. Za to potrebujemo ustrezno podnožje in oblogo za kopalno ali tuš kad.

Kupaonske i tuš kade mogu biti ugrađene (uzidane) ili montirane u završenu kupaonicu. Za to nam je potrebno odgovarajuće podnožje i obloga za kupaonsku ili tuš kadu.

Kade za kupanje i tuš kade mogu biti ugrađene (uzidane) ili montirane u završeno kupatilo. Za to je potrebna odgovarajuća baza i obloga za kadu za kupanje ili za tuš kadu.

A fürdő- és zuhanykádak lehetnek beépítettek, vagy beszerelhetők már kész fürdőszobába is. Ehhez megfelelő lábazatra, illetve burkolatra lesz szükségünk.

Ванны и душевые поддоны могут быть встроены или установлены в ванной комнате, где завершена фаза строительства. Для установки ванны или душевого поддона необходима специальная платформа и обшивка.

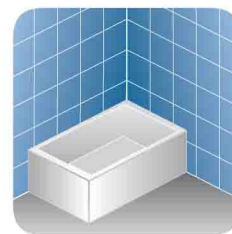

Ali lahko kopalno oziroma tuš kad nadgradimo?

Možemo li nadograditi kupaonsku, odnosno tuš kadu?

Da li mogu kadu za kupanje odnosno tuš kadu da nadogradim?

Lehet-e a fürdő- és zuhanykádát felülépíteni?

Можно ли ванну или душевой поддон надстроить?

Za kopalne in tuš kadi ponujamo vrsto dodatkov, s katerimi si lahko povečate udobje in uporabnost vaše kopalnice. Podrobneje so opisani na straneh 270 do 271.

Za kupaonske i tuš kade nudimo niz dodataka pomoću kojih si možete povećati udobnost i uporabljivost vaše kupaonice. Detaljnije su opisani na stranicama 270 do 271.

Za kade za kupanje i tuš kade nudimo niz dodataka pomoću kojih možete da povećate udobnost i upotrebljivost vašeg kupatila. Detaljnije su opisani na stranama 270 do 271.

A fürdő- és zuhanykádak esetében is rengeteg kiegészítővel rendelkezünk, ezekkel növelhető a használhatóság és a kényelem is. A kiegészítők bővebben az 270 – 271 oldalon vannak leírva

Для ванн и душевых поддонов мы предлагаем широкий спектр дополнительных услуг, с помощью которых Вы сможете создать лучший комфорт и удобство в ванной комнате. Более подробная информация доступна на страницах 270 до 271.



Pogosta vprašanja - masažne in tuš kabine

Učestala pitanja - masažne i tuš kabine

Česta pitanja - masažne i tuš kabine

Gyakori kérdések - masszázs-és zuhanykádak

Часто задаваемые вопросы - массажные и душевые кабины



Katere prednosti prinaša zaščita stekel pri tuš kabinah?
Koje prednosti donosi zaščita stakala kod tuš kabina?
Koje prednosti donosi zaščita stakala kod tuš kabina?
Milyen előnnyel jár az üvegvédelem a zuhanykabinok esetében?
Каковы преимущества защиты стеклянных поверхностей в душе?

Prednosti zaščite stekel tuš kabin:

- **estetske:** čist in svetleč izgled, ki traja dlje časa. Zaradi odpornosti proti umazaniji, madežih in potemnenju, se podaljša prvotni videz
 - **funkcionalne:** omogoča zelo preprosto čiščenje
 - **higienske:** omogoča hitreje splakovanje, ki odstrani umazanijo, sol in bakterije in za sabo ne pušča usedlin in ostankov. Če je steklena površina dlje časa izpostavljena vodi, olajša odstranitev usedle umazanije z večkratnim umivanjem.
 - **ekološke:** manjša uporaba bolj agresivnih čistil
- Premaz se lahko nanaša tako na nove, kot tudi na rabljene površine.



Prednosti zaščite stakala tuš kabina:

- **estetske:** čist i svetleči izgled koji traje duže vremena. Zbog otpornosti na nečistoće, mrlje i tamnjenje produžuje se prvobitni izgled
 - **funkcionalne:** omogućava vrlo jednostavno čišćenje
 - **higijenske:** omogućava brže ispiranje koje uklanja nečistoće, sol i bakterije i za sobom ne ostavlja talog i ostatke. Ako je staklena površina duže vrijeme izložena vodi, olakšava uklanjanje nataložene nečistoće koja je nastala višekratnom uporabom.
 - **ekološke:** manja potrošnja agresivnijih sredstava za čišćenje
- Premaz se može nanositi na nove kao i na već korištene površine.

Prednosti zaštite stakala tuš kabina:

- **estetske:** čist i sjajan izgled koji traje duže vreme. Zbog otpornosti na prljavštinu, fleke i potamnivanje prvobitni izgled duže traje
 - **funkcionalne:** omogućava vrlo jednostavno čišćenje
 - **higijenske:** omogućava brže ispiranje koje uklanja prljavštinu, so i bakterije i iza sebe ne ostavlja naslage i ostatke. Ukoliko je staklena površina duže vreme izložena vodi, olakšava uklanjanje naslaga prljavština višekratnim pranjem
 - **ekološke:** manja potrošnja agresivnijih sredstava za čišćenje
- Premaz može da se nanosi kako na nove, tako i na korišćene površine.

Az üvegvédelem előnyei:

- **esztétikailag** tiszta és fényes, tartósabb üveg. Ellenáll a kosznak, foltoknak, és az elsötétedésnek is, így tovább tűnik újszerűnek.
 - **funkcionálisan** igen egyszerű, igen könnyen tisztítható.
 - **higiénikusabb**, mivel gyorsabb öblítést tesz lehetővé, így gyorsabban szabadulunk meg a szóttól, a sótól és a baktériumoktól is, nem maradnak lerakódások, illetve ezek jóval könnyebben tisztíthatók.
 - **ökológiailag** hatékonyabb, nem követel agresszív szereket.
- A védőréteg az új és a használt felületen is alkalmazható.

Преимущества защиты стеклянных поверхностей в душе:

- **эстетические:** чистый и блестящий вид, который длится долгое время. Благодаря устойчивости к грязи, пятнам и потемнению продлевается первоначальный вид
 - **функциональные:** очень легкая очистка
 - **гигиенические:** быстрое споласкивание, удаляющее грязь, соль, бактерии и не оставляющее отложений и остатков. В случае, если стеклянная поверхность длительное время подвергалась воздействию воды, то удаление грязи проводится с помощью повторной промывки.
 - **экологические:** меньшее использование высоко агрессивных чистящих средств.
- Покрытие можно наносить как на новую, так и на использованную поверхность.

Pogosta vprašanja - kopalniško pohištvo

Učestala pitanja – kupaonski namještaj

Česta pitanja - nameštaj za kupatilo

Gyakori kérdések - fürdőszobai bútorzat

Часто задаваемые вопросы — мебель для ванной комнаты



Ali so kopalniška pohištva izdelana iz materialov odpornih na vlago?

Je li kupaonski namještaj izrađen od materijala koji su otporni na vlagu?

Da li je nameštaj za kupatilo izrađen od materijala, otpornih na vlagu?

Vajon a fürdőszobai bútorzat víznek ellenálló anyagokból készül?

Мебель для ванной комнаты сделана из материалов, которые являются устойчивыми к воздействию влаги?

Vsa pohištva iz programa Kolpa san ustrezajo evropskim standardom varnosti, kakovosti in trajnosti. Uporabljena so izključno vlago-odporna lepila in robni trakovi.

Sav namještaj iz programa Kolpa san odgovara evropskim standardima sigurnosti, kvalitete i trajnosti. Korištena su isključivo vlago-otporna ljepila i rubne trake.

Sav nameštaj iz programa Kolpa san odgovara evropskim standardima bezbednosti, kvaliteta i trajnosti. Koriste se isključivo lepkovi, otporni na vlagu, i ivične trake.

A Kolpa san bútorzatok megfelelnek az európai biztonsági, minőségi és tartóssági szabályoknak. Kizárólag nedvesség-ellenálló ragasztókat és szalagokat használunk.

Вся мебель из программы Колпа Сан соответствует европейским стандартам безопасности, является качественной и долговечной. Для мебели используются влагостойкие клеи и угловые ленты.



Kaj pa poreklo uporabljenih materialov?

Što je s porijeklom uporabljenih materijala?

A šta je sa poreklom upotrebljenih materijala?

Mi a felhasznált anyagok eredete?

Какое происхождение используемых материалов?

Uporabljeni so izključno materiali evropskih proizvajalcev z ustreznimi EU certifikati.

Uporabljeni su isključivo materijali evropskih proizvođača s odgovarajućim EU certifikatima.

Koriste se isključivo materijali evropskih proizvođača sa odgovarajućim EU sertifikatima.

Kizárólag európai gyártók anyagait használjuk, megfelelő EU-s tanúsítványokkal.

Используемые материалы исключительно европейских производителей с соответствующими сертификатами ЕС.

Pogosta vprašanja - splošno
Učestala pitanja - općenito
Česta pitanja - uopšteno
Gyakori kérdések – általában
Частые задаваемые вопросы - общие



Kako pa kaj z vzdrževanjem? Kaj ponujate v ta namen?
A što je s održavanjem? Što nudite za te namjene?
Kako je sa održavanjem? Šta možete da ponudite u tu svrhu?
És a karbantartása? Mit ajánlanak erre a célra?
Каково должно быть обслуживание? Что вы предлагаете?

Za vzdrževanje naših izdelkov smo razvili vrsto izdelkov, od čistil, do reparaturnih kitov in mazil. Le-ti so bolje predstavljeni na zadnjih straneh tega kataloga ter na spletni strani www.kolpa.si.

Za održavanje naših proizvoda razvili smo niz proizvoda, od sredstava za čišćenje do kitova za reparaturu i maziva. Njih smo bolje predstavili na zadnjim stranicama ovoga kataloga te na internetskoj stranici www.kolpa.hr.

Za održavanje naših proizvoda razvili smo niz proizvoda, od sredstava za čišćenje do reparaturnih kitova i maziva. Oni su bolje predstavljeni na poslednjim stranama ovog kataloga i na internet strani www.kolpa.rs.

Termékeink karbantartására számos terméket fejlesztettünk ki, a tisztítószerektől a javító szettekig és az ápolókrémekig. A termékek a katalógus utolsó oldalain kerülnek bemutatásra, illetve a www.kolpa.hu weboldalon.

Для обслуживания нашей продукции мы разработали ряд изделий, начиная от мощных средств и заканчивая полировочным материалом и смазывающими средствами. Изделия представлены на последних страницах этого каталога и на сайте www.kolpa.su.



Koliko let garancije ponujate na vaše proizvode?
Koliko godina garancije dajete na vaše proizvode?
Koliko godina garancije dajete na vaše proizvode?
Mennyi év szavatosságot vállalnak termékeikért?
Сколько лет гарантии имеет ваша продукция?

Za nas je zadovoljstvo naših kupcev tako ob nakupu, kot pri uporabi naših izdelkov na prvem mestu. Naši izdelki morajo prestati najstrožje teste kakovosti po standardu DIN EN 14428, zato nanje dajemo minimalno 2 leti garancije.

Za nas je zadovoljstvo naših kupaca i prigodom kupnje, kao i prigodom korištenja naših proizvoda na prvom mjestu. Naši proizvodi moraju proći najstrožje testove kvalitete prema standardu DIN EN 14428 i zato na njih dajemo minimum 2 godine garancije.

Za nas je zadovoljstvo naših kupaca, kako prilikom kupovine, tako i tokom korišćenja naših proizvoda, na prvom mestu. Naši proizvodi moraju da prođu najstrožije testove kvaliteta po standardu DIN EN 14428, zato na njih dajemo minimum 2 godine garancije.

Vevőink megalégedettsége áll az első helyen. Termékeinknek ki kell állni a legszigorúbb minőségi teszteteket a DIN EN 14428 szabvány alapján, ezért is vállalunk minimum 2 éves szavatosságot.

Для нас удовлетворенность наших клиентов очень важна как во время покупки, так и во время использования нашей продукции. Наша продукция может пройти строжайшую проверку качества в соответствии с DIN EN 14428, поэтому мы на нее даем минимальный 2 года гарантии.



Rock line

Rock line

Rock line

Rock line

Rock line



Zakaj izbrati kopalniške izdelke iz materiala Kerrock? Zašto odabrati kupaonske proizvode od materijala Kerrock? Zašto izabrati proizvode za kupatilo od materijala Kerrock? Miért Kerrock fürdőszobatermékeket választani? Почему остановиться на выборе изделий из материала Kerrock?

Kerrock je kompozitni material, ki je na trgu že vrsto let poznan kot trpežen in večern material. Sestavljen je iz Aluminijevega hidroksida in polimernega veziva na bazi akrila.

Odlikujejo ga sledeče lastnosti :

- prijetnost na dotik
- lahkotnost čiščenja
- neporoznost
- enaka struktura čez celotno globino
- odpornost na kemikalije in na mehanske poškodbe
- negorljivost

Za več informacij o kerrocku obiščite spletno stran www.kolpa.si.

Kerrock je kompozitni material koji je na tržištu već godinama poznat kao izdržljiv i vječni materijal.

Sastoji se od aluminijeva hidroksida i polimernog veziva na akrilnoj bazi.

Odlikuju ga sljedeća svojstva :

- ugodnost na dodir
- lakoća čiščenja
- neporoznost
- jednaka struktura cijelom dubinom
- otpornost na kemikalije i na mehanička oštećenja
- negorivost

Za više informacija o kerrocku posjetite internetsku stranicu www.kolpa.hr.

Kerrock je kompozitni material koji je na tržištu već niz godina poznat kao izdržljiv i večan materijal.

Napravljen je od aluminijum hidroksida i polimernog vezivnog materijala na bazi akrila.

Odlikuju ga sledeće osobine:

- prijatan osećaj na dodir
- lakoća čiščenja
- neporoznost
- jednaka struktura kroz celu dubinu
- otpornost na hemikalije i na mehanička oštećenja
- negorivost

Za više informacija o kerrocku posetite internet stranu www.kolpa.rs.

A Kerrock kompozit anyag, amely a piacon tartós, örök anyagnak számít.

Alumínium hidroxidból és akril alapú polimer kötőanyagból tevődik össze.

A következő tulajdonságok jellemzik:

- kellemes tapintású
- könnyen tisztítható
- nem porózus
- teljes mélységben azonos szerkezettel rendelkezik
- ellenáll a vegyszereknek és a mechanikai sérülésének is
- nem ég

Több információ a www.kolpa.hu weblapon.

Kerrock - это композитный материал, который на рынке известен уже много лет как прочный и вечный материал.

Он состоит из гидроксида алюминия и связующих полимера на основе акрила, и характеризуется следующими свойствами :

- приятный на ощупь
- легко чистится
- непористый
- имеет одинаковую структуру по всей глубине
- стойкий на химикалии и механические повреждения

Более подробную информацию о материале kerrock можно получить на www.kolpa.su.



152 / 217
 48 / 56
 271
 270
 273



Soave 180 FS / Соаве 180 ФС

- samostoječa kopalna kad iz Kerrock-a, UP&DOWN sistem s sifonom.
- samostoječa kada za kupanje od Kerrocka, UP&DOWN sustav sa sifonom.
- samostoječa kada za kupanje od Kerrock-a, UP&DOWN sistem sa sifonom.
- Önálló fürdőkád Kerrock-ból, UP&DOWN rendszer szifonnal.
- автономная ванна из материала Kerrock и UP&DOWN система с сифоном.



Naredite vašo kopalnico še uporabnejšo!

Učinite svoju kupaonico još korisnijom!
 Učinite vaše kupatilo još korisnijim!
 Tegye fürdőszobáját használhatóbbá
 Используйте свою ванную комнату рентабельно!

Kopalniški dodatki

Kupaonski dodaci
 Dodaci za kupatila
 Fürdőszobai kiegészítők
 Аксессуары для ванной комнаты



257 / 268

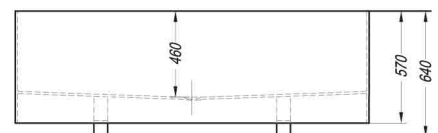
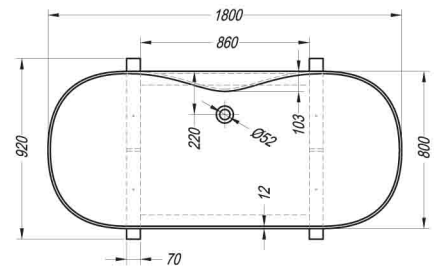

	A	B	Vol.
Soave 180 x 80	1800	800	415 l

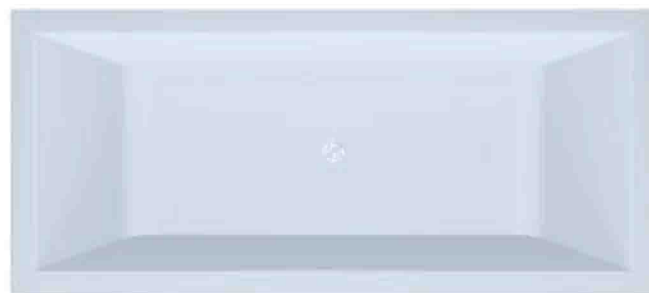
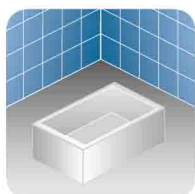
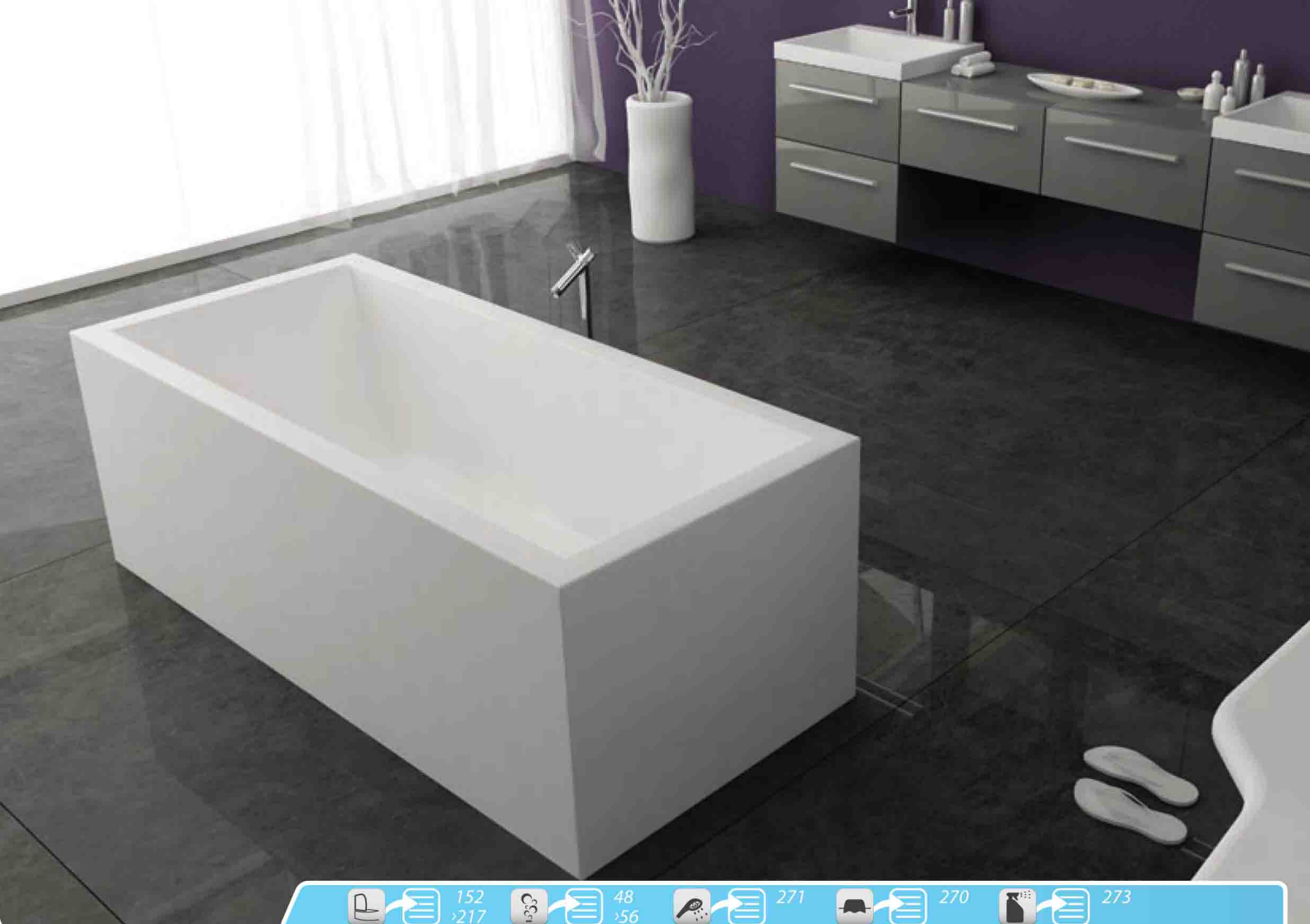

Copelia 180 FS / Копелия 180 ФС

- kopalna kad iz Kerrocka, samostojeća, s kromiranim prelivom.
- kada iz Kerrocka, samostojeća, s kromiranim prelivom.
- kada za kupanje od materijala Kerrock, samostojeća, s hromiranim prelivom.
- fürdőkád Kerrock-ból, szabadon álló, krómozott burkolattal.
- ванна из материала Kerrock, отдельно стоящая, со сливом-переливом.



Vodni kamen je stvar preteklosti!

Vodni kamenac stvar je prošlosti!
Vodni kamenac je stvar prošlosti!
A vízkő a múlté!
Известковый налет - это осталось в прошлом!

Specijalno čištilo

Specijalno sredstvo za čišćenje
Specijalno sredstvo za čišćenje
Speciális tisztítószert
Специальное чистящее средство



273

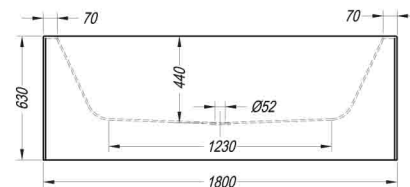
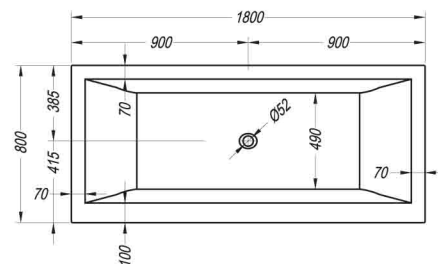

	A	B	Vol.
Copelia 180	1800	800	245 l



Tristan 196 FS / Тристан 196 ФС

- ovalna kopalna kad iz Polirocka, samostojeća, s kromiranim prelivom.
- ovalna kada iz Polirocka, samostojeća, s kromiranim preljevom.
- kada za kupanje ovalnog oblika od materijala Polirock, samostojeća, s hromiranim prelivom.
- ovális fürdőkad Polirock-ból, szabadon álló, krómozott burkolattal.
- овальная ванна из Полирока (акриловая), отдельно стоящая, со сливом-переливом.

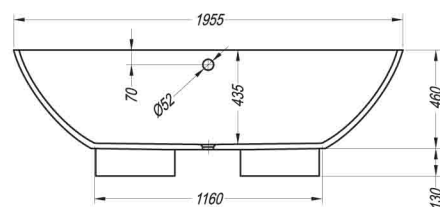
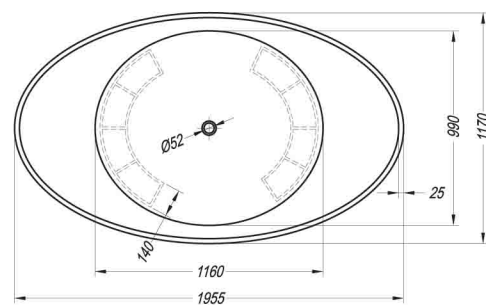

	A	B	Vol.
• Tristan 196 x 117	1960	1170	470 l



 152
 217
  273

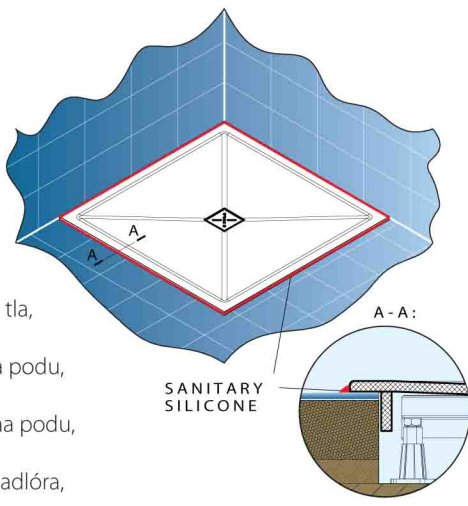
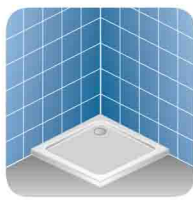
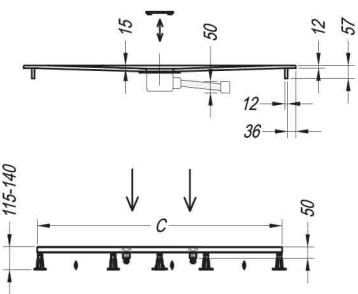
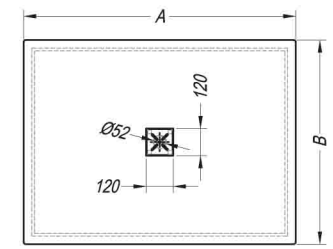
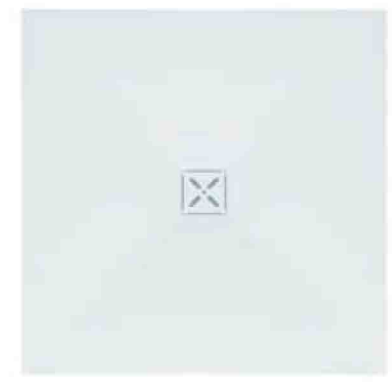

Lerock 120, 100 / Лерок 120, 100

- tuš kad iz Kerrocka, s плитким dnom, za vgradnju na tla, visoko-pretočni sifon Ø 52, podnožje, H = 12mm.
- tuš kada od Kerrocka, s плитким dnom, instalacija na podu, visokoprotlačni sifon Ø 52, baza, H = 12mm.
- tuš kada od Kerrocka, sa плитким dnom, instalacija na podu, visokoprotlačni sifon Ø 52, baza, H = 12mm.
- zuhanytálca Kerrocka, sekély fenékkal, telepítés a padlóra, magas átfolyású szifon Ø 52, a bázis, H = 12mm.
- душевой поддон из Керроцка, с плоским dном, Установка на полу, высоко-потокового сифон Ø 52, базы, H = 12 mm.

	A	B	C
Lerock 100 x 100	1000	1000	890
Lerock 90 x 120	900	1200	1080



 152
 217
  273



Na voljo v beli barvi.
 Na raspolaganju u bijeloj boji.
 Na raspolaganju u beloj boji.
 Csak fehér színben.
 Только белого цвета.

Barva vrhnje plošče
 Boja gornje ploče
 Boja gornje ploče
 a csücslemez színe
 цвет верхней панели

Bono 140 / Боно 140

- tuš kad iz litega marmorja, s плитким dnom in sifonom Ø 90.
- tuš kada od lijevanog mramora, s плитким dnom, sa sifonom Ø 90.
- tuš kada od livenog mramora, sa плитким dnom i sifonom Ø 90.
- zuhanytálca öntött márványból, sekély fenékkal és szifonnal Ø 90.
- душевой поддон из литого мрамора, с плоским dном, сифон Ø 90.

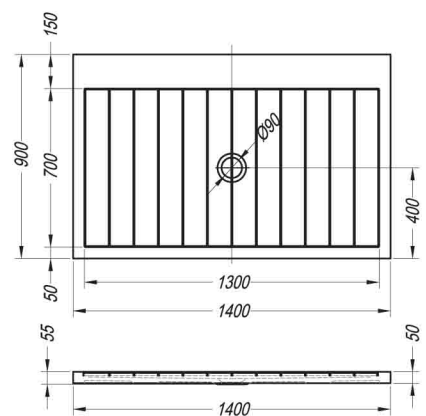
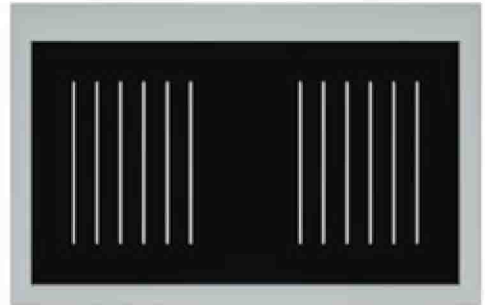

	A	B
Bono 140 x 90	1400	900



Kopalne kadi

Kupaonske kade

Kade za kupanje

Fürdőkáda

Ванны



Bi se razvajali z mehurčki?

Želite li se maziti mjehurićima?
Da li bi se mazili sa mehurićima?
Kényeztetés buborékokkal?
Вы хотите расслабиться в пузырьках?

Masažni sistem

Masažni sistem
Sistem za masažu
Massázsrendszer
Массажная система



 48
'56



Naredite vašo kopalnico še uporabnejšo!

Učinite svojo kupaonico još korisnijom!
Učinite vaše kupatilo još korisnijim!
Tegye fürdőszobáját használhatóbbá
Используйте свою ванную комнату рентабельно!

Kopalniški dodatki

Kupaonski dodaci
Dodaci za kupatila
Fürdőszobai kiegészítők
Аксессуары для ванной комнаты



 257
'268



Zakaj izbrati kopalno kad Kolpa san?

Zašto odabrati kadu za kupanje Kolpa san?

Zašto izabrati kadu za kupanje Kolpa san?

Miért Kolpa san fürdőkad?

Почему остановиться на выборе ванны Колпа - сан?

Da se boste lažje odločili , dovolite da vam naštejemo nekaj njihovih lastnosti:

- možnosti izbire med različnimi kakovostnimi razredi (Rock line, Golden line, Green line in Q-line) in materiali (Kerock, Polirock in akril)
- ergonomska oblika s čistimi geometrijskimi oblikami
- možnost nadgradnje kadi z nadstandardnimi elementi (masažni sistemi, armature, sedeži in vzglavniki)
- možnost nadgradnje s tuš paravanami in kabinami
- različne možnosti postavitve in vgradnje (samostoječe, vgradno z zidanim robom ali z oblogo)
- širok nabor dimenzij kopalnih kadi za opremo najrazličnejših vrst kopalnic

Kako biste se lakše odлучili, dopustite da vam nabrojimo nekoliko njihovih svojstava:

- mogućnost izbora između različitih razreda kvalitete (Rock line, Golden line, Green line i Q-line) i materijala (Kerock, Polirock i akril)
- ergonomski oblik s čistim geometrijskim oblicima
- mogućnost nadogradnje kada s nadstandardnim elementima (masažni sustavi, armature, sjedala i jastuci)
- mogućnost nadogradnje tuš paravanima i kabinama
- različite mogućnosti postavljanja i ugradnje (samostojeće, ugradbena sa zidanim rubom ili oblogom)
- širok spektar dimenzija kada za kupanje za opremanje najrazličitijih vrsta kupaonica.

Kako bi lakše doneli odluku, dozvolite da vam nabrojimo nekoliko njihovih osobina:

- mogućnost izbora između različitih klasa kvaliteta (Rock line, Golden line, Green line i Q-line) i materijala (Kerock, Polirock i akril)
- ergonomski oblik sa čistim geometrijskim oblicima
- mogućnost nadogradnje kade sa nadstandardnim elementima (masažni sistemi, armature, sedišta i nasloni za glavu)
- mogućnost nadogradnje sa tuš paravanima i kabinama
- različite mogućnosti montaže i ugradnje (samostojeće, ugradne sa zidanim ivicom ili sa oblogom)
- širok izbor dimenzija kada za kupanje za opremanje najrazličitijih vrsta kupatila

A könnyebb döntés érdekében engedjék meg, hogy felsoroljunk néhány tulajdonságot:

- különböző minőségi kategóriából (Rock line, Golden line, Green line és Q-line) és anyag (Kerock, Polirock és akril) között lehet választani.
- ergonomiai és tiszta geometriai formák
- felülépítés lehetősége különböző elemekkel (masszázsrendszerek, csaptelepek, ülések és fejtámlák)
- felülépítés lehetősége paravánokkal és kabinokkal
- különböző beépítési, illetve felállítási lehetőségek (önálló, beépíthető épített széllal, vagy burkolattal)
- rengeteg méretben kaphatók különböző fürdőszobák berendezéséhez

Для того, чтобы Вы сделали свой правильный выбор, позвольте Вам представить некоторые преимущества наших ванн:

- возможность выбора ванн различного качества (Rock line, Golden line, Green line и Q-line) и материалов (Kerock, Polirock и акрил)
- эргономический дизайн с чистыми геометрическими формами
- возможность дополнения ванны с премиум элементами (массажные системы, арматура, сиденья и подголовники)
- возможность дополнения с душ-параванами и кабинами
- различные варианты компоновки и установки (автономные, встроенные со встроенной кромкой или обшивкой)
- широкий выбор размеров ванн для различных видов ванных комнат



Poskrbite za zaščito vaše kopalnice!

Pobrinite se za zaščito svoje kupaonice!
Pobrinite se za zaščito vašeg kupatila!
Gondoskodjon fürdőszobája védelméről!
Позаботьтесь о защите своей ванной комнаты!

Zaščitni premaz

Zaščitni premaz
Zaščitni premaz
Apolókrémek
Защитное покрытие



Bi izdelek izpopolnili?

Želite li usavršiti proizvod?
Da li bi želeli da usavršite proizvod?
Tökéletesítené a terméket?
Вы хотите улучшить изделие?

Dodatki za kopalne kadi

Dodaci kupaonskim kadama
Dodaci za kade
A fürdőkadak kiegészítői
Аксессуары для ванн



Vodni masažni sistem I. <small>PNEUMATSKI</small>	Vodni masažni sistem II. <small>ELEKTRONSKI</small>	Vodni in zračni masažni sistem <small>ELEKTRONSKI</small>	Zračni masažni sistem <small>ELEKTRONSKI</small>	Luxus masažni sistem <small>ELEKTRONSKI</small>	Opcija za masažne sisteme <small>VODNE MIKROMLAZNICE</small>
Vodni masažni sistem I. <small>PNEUMATSKI</small>	Vodni masažni sistem II. <small>ELEKTRONSKI</small>	Vodni i zračni masažni sistem <small>ELEKTRONSKI</small>	Zračni masažni sistem <small>ELEKTRONSKI</small>	Luxus masažni sistem <small>ELEKTRONSKI</small>	Opcija za masažni sistem <small>VODNE MIKROMLAZNICE</small>
Vodni sistem za masažu I. <small>PNEUMATSKI</small>	Vodni sistem za masažu II. <small>ELEKTRONSKI</small>	Vodeni i vazdušni sistem za masažu <small>ELEKTRONSKI</small>	Vazdušni sistem za masažu <small>ELEKTRONSKI</small>	Sistem za masažu Luxus <small>ELEKTRONSKI</small>	Opcija sistema za masažu <small>VODNE MIKROMLAZNICE</small>
Vizmasszázs rendszer I. <small>PNEUMATIKUS</small>	Vizmasszázs rendszer II. <small>ELEKTRONIKAI</small>	Viz-és levegőmasszázs rendszer <small>ELEKTRONIKAI</small>	Levegőmasszázs rendszer <small>ELEKTRONIKAI</small>	Luxus masszázrendszer <small>ELEKTRONIKAI</small>	Lehetőségek masszázrendszer <small>MIKRO VÍZFÚVÓKA</small>
Система гидромассажа I. <small>ПНЕВМАТИЧЕСКАЯ</small>	Система гидромассажа II. <small>ЭЛЕКТРОННАЯ</small>	Система аэро- и гидромассажа <small>ЭЛЕКТРОННАЯ</small>	Система аэромассажа <small>ЭЛЕКТРОННАЯ</small>	Система массажа люкс <small>ЭЛЕКТРОННАЯ</small>	Опции за система массажа <small>МИКРО ВОДНЫЕ ФОРСУНКИ</small>

Golden line						
Largo 150		•	•	•		•
Largo 150/O		•	•	•		•
Alba 150		•	•	•		•
Alba 150/O		•	•	•		•
Allegro 140		•	•	•		•
Allegro 140/O		•	•	•		•
Rapido 200, Rapido 190, Rapido 180		•	•	•		•
Rapido 200/O, Rapido 190/O, Rapido 180/O		•	•	•		•
Rapido 170		•	•	•		•
Rapido 170/O		•	•	•		•
Nabucco 190		•	•	•	•	•
Nabucco 190/O		•	•	•	•	•
Norma 190		•	•	•	•	•
Norma 190/O		•	•	•	•	•
Armida 180		•	•	•		•
Armida 180/O		•	•	•		•
Electra 190, Electra 180, Electra 170x80, Electra 170x75, Electra 160		•	•	•		•
Electra 190/O, Electra 180/O, Electra 170x80/O, Electra 170x75/O, Electra 160/O		•	•	•		•
Aida 180, Aida 170		•	•	•		•
Aida 180/O, Aida 170/O		•	•	•		•
Samson 180					• +	
Samson 180/O, Samson 180/40					• +	
Vip 180		•	•	•		•
Vip 180/O		•	•	•		•
Arabela 170		•		•		
Arabela 170/O		•		•		
Gloriana 190		•	•	•	•	•
Gloriana 190/O		•	•	•	•	•
Othello 185		•	•	•		
Othello 185 FS					•	
Siris 178 FS					•	
Libero 180		•	•	•		•
Libero 180/O		•	•	•		•
Vivo 160		•	•	•		•
Vivo 160/O		•	•	•	•	•

Masažni sistemi v kopalnih kadeh















Masažni sistemi u kupaonskim kadama

Masažni sistemi u kadama za kupanje

Fürdőkádt masszázrendszer

Массажные системы в ваннах

Vodni masažni sistem I. <small>PNEUMATSKI</small>	Vodni masažni sistem II. <small>ELEKTRONSKI</small>	Vodni masažni sistem III. <small>PNEUMATSKI</small>	Vodni in zračni masažni sistem <small>ELEKTRONSKI</small>	Luxus masažni sistem <small>ELEKTRONSKI</small>	Opcija za masažne sisteme <small>VODNE MIKROMLAZNICE</small>
Vodeni masažni sistem I. <small>PNEUMATSKI</small>	Vodeni masažni sistem II. <small>ELEKTRONSKI</small>	Vodeni masažni sistem III. <small>PNEUMATSKI</small>	Vodeni i zračni masažni sistem <small>ELEKTRONSKI</small>	Luxus masažni sistem <small>ELEKTRONSKI</small>	Opcija za masažni sistem <small>VODNE MIKROMLAZNICE</small>
Vodeni sistem za masažu I. <small>PNEUMATSKI</small>	Vodeni sistem za masažu II. <small>ELEKTRONSKI</small>	Vodeni sistem za masažu III. <small>PNEUMATSKI</small>	Vodeni i vazdušni sistem za masažu <small>ELEKTRONSKI</small>	Sistem za masažu Luxus <small>ELEKTRONSKI</small>	Opcija sistema za masažu <small>VODNE MIKROMLAZNICE</small>
Vízmassázs rendszer I. <small>PNEUMATIKUS</small>	Vízmassázs rendszer II. <small>ELEKTRONIKAI</small>	Vízmassázs rendszer III. <small>PNEUMATIKUS</small>	Víz-és levegőmasszázs rendszer <small>ELEKTRONIKAI</small>	Luxus masszázrendszer <small>ELEKTRONIKAI</small>	Lehetőségek masszázrendszer <small>MIKRO VÍZTÁVOKA</small>
Система гидромассажа I. <small>ПНЕВМАТИЧЕСКАЯ</small>	Система гидромассажа II. <small>ЭЛЕКТРОННАЯ</small>	Система гидромассажа III. <small>ПНЕВМАТИЧЕСКАЯ</small>	Система аэро- и гидромассажа <small>ЭЛЕКТРОННАЯ</small>	Система массажа люкс <small>ЭЛЕКТРОННАЯ</small>	Опции за система массажа <small>МИКРО ВОДЯНЫЕ ФОРСУНКИ</small>

Green line						
	Swan 160		•			•
	Swan 160/O		•		•	•
	Loco 150	•	•		•	•
	Loco 150/O	•	•		•	•
	Piano 145	•			•	•
	Piano 145/O	•			•	•
	Volante 140	•	•		•	•
	Volante 140/O	•	•		•	•
	Royal 130	•			•	
	Royal 130/O	•			•	
	Vanessa 180	•	•		•	•
	Vanessa 180/O	•	•		•	•
	Pamina 180	•	•		•	•
	Pamina 180/O	•	•		•	•
	Carmen 180, Carmen 170	•	•		•	•
	Carmen 180/O, Carmen 170/O	•	•		•	•
	Lulu 170	•	•		•	•
	Lulu 170/O	•	•		•	•
	Beatrice 170	•	•		•	•
	Beatrice 170/O	•	•		•	•
	Valis 170, Valis 160	•	•		•	•
	Valis 170/O, Valis 160/O	•	•		•	•
	Romeo 155	•	•		•	•
	Romeo 155/O	•	•		•	•
	Voice 150	•	•		•	•
	Voice 150/O	•	•		•	•
Q line						
	Divante 140			•		
	Divante 140/O			•		
	Tamia 170x75			•		
	Tamia 170x75/O			•		

Vodni masažni sistem

Vodeni masažni sistem

Vodeni sistem za masažu

Vízmasszázs rendszerek

Система гидромассажа

Vodni masažni sistem deluje tako, da vodna črpalka ustvarja pritisk ter pretok vode skozi masažne šobe. Te usmerjajo curek vode, pomešan z zrakom. Na tisoče zračnih kroglic z veliko hitrostjo vode intenzivno masira človeško telo. Z uravnavanjem dotoka zraka v masažno šobo prilagajamo moč masažnega curka.

Vodeni masažni sistem deluje na taj način da črpka za vodu stvara pritisk i protok vode kroz masažne mlaznice. Mlaznice umjeravaju mlaz vode izmiješane sa zrakom. Tisuće zračnih mjehurića nošenih velikom brzinom vode intenzivno masira tjelo. Regulacijom dotoka zraka u masažu mlaznicu regulira se snaga masažnog mlaza.

Vodeni sistem za masažu deluje tako što pumpa za vodu stvara povišeni pritisk i protok vode kroz mlaznice za masažu. Mlaznice usmerjavajo mlaz vode pomešan sa vazduhom. Hiljade vazdušnih mehurića, nošenih velikom brzinom vode, intenzivno masirajo telo.

A vízmasszázs rendszer működési elve: szivattyú továbbítja a vizet masszázsfúvókákon keresztül a fürdőkádba. Ezek irányítják a levegővel dúsított vizet. A légbuborékok ezrei a nagy sebességű vízzel intenzíven masszírozzák az emberi testet. A masszázsfúvókákon keresztül áramló levegőmennyiség szabályozásával beállítható a masszírozó sugár erőssége.

Система гидромассажа работает таким образом: водяной насос создает давление и приток воды через массажные форсунки. Губы направляют струю воды смешанную с воздухом. С тысячами воздушных шариков и большой скоростью воды, интенсивно массируется человеческое тело. С уравниванием притока воздуха в массажной форсунке приспособляем мощь массажной струи.



WATER I

- Vodni masažni sistem I. (pnevmatski)
- Vodeni masažni sistem I. (pnevmatski)
- Vodeni sistem za masažu I. (pnevmatski)
- Vízmasszázs rendszerek I. (pneumatikus)
- Система гидромассажа I. (пневматическая)



Funkcije sistema:

- * ● vodna črpalka
- * ● 6 vodnih šob
- * ● pnevmatski vklop
- * ● regulator pretoka zraka min-max
- * ● odlivno-prenevna garnitura
- * ● podnožje kopalne kadi
- ○ 6 vodnih mikrošob s preklopnikom in močnejšo vodno črpalko
- ○ ali 2 dodatni vodni šobi
- * ○ obloga kopalne kadi (za določene modele)

Funkcije sistema:

- * ● črpka za vodu
- * ● 6 mlaznica za vodu
- * ● pnevmatski prekidač
- * ● regulator protoka zraka min-max
- * ● odvodno-preljevna garnitura
- * ● podnožje kade za kupanje
- ○ 6 vodenih mikromlaznica s preklopnikom i jačom vodenom crpkom
- ○ ili 2 dodatne vodene mlaznice
- * ○ obloga kadi za kupanje (za određene modele)

Funkcije sistema:

- * ● pumpa za vodu
- * ● 6 mlaznica za vodu
- * ● pnevmatski prekidač
- * ● regulator protoka vazduha min-max
- * ● odvodno-prenevna garnitura
- * ● postolje kade
- ○ 6 vodenih mikromlaznica za vodu sa preklopnikom i jačom vodenom pumpom
- ○ ili 2 dodatne vodene mlaznice
- * ○ obloga kade za kupanje (za određene modele)

○ OPCJE / OPCJE / OPCJE / OPCJÓK / ОПЦИИ :

- * velja tudi za Q line (Vodni masažni sistem III)
- * važi i za Q line (Vodeni masažni sistem III)
- * važi i za Q line (Vodeni sistem za masažu III)
- * a Q line-ra is érvényes (Vízmasszázs rendszerek III)
- * относится также к Q line (Система гидромассажа III)

Rendszerfunkciók:

- * ● vízszivattyú
- * ● 6 vízfúvóka
- * ● pneumatikus bekapcsolás
- * ● min-max levegőáramlás szabályozó
- * ● túlfolyó készlet
- * ● fürdőkád lábazata
- ○ 6 mikro vízfúvóka kapcsolóval és vízszivattyúval
- ○ vagy kettő kiegészítő vízfúvóka
- * ○ fürdőkádburkolat (egyres modelleknél)

Состав системы:

- * ● водяной насос
- * ● 6 водяных форсунок
- * ● пневматическое включение
- * ● регулятор потока воздуха мин.-макс.
- * ● слив-перелив
- * ● основание ванны
- ○ 6 водяных микро форсунок с переключателем и водяным насосом
- ○ или две дополнительные водяные форсунки
- покрытие ванны (некоторые модели)



Vodni masažni sistem II. (elektronski)

Vodeni masažni sistem II. (elektronički)

Vodeni sistem za masažu II. (elektronski)

Vízmasszázs rendszerek II. (elektronikai)

Система гидромассажа II. (электронная)

Funkcije sistema:

- vodna črpalka
- 6 super vodnih šob
- elektronski vklop
- senzor za nivo vode
- odlivno-prelivna garnitura
- podnožje kopalne kadi
- 6 vodnih šob s preklopnikom in močnejšo vodno črpalko
- ali 2 dodatni super vodni šobi
- obloga kopalne kadi (za določene modele)

Funkcije sistema:

- crpka za vodu
- 6 super mlaznica za vodu
- elektronski prekidač
- senzor za nivo vode
- odvodno-prelivna garnitura
- postolje kade za kupanje
- 6 vodenih mlaznica s preklopnikom i jačom vodenom crpkom
- ili 2 dodatne super vodene mlaznice
- obloga kadi za kupanje (za određene modele)

**Funkcije sistema:**

- pumpa za vodu
- 6 super mlaznica za vodu
- elektronski prekidač
- senzor za nivo vode
- odvodno-prelivna garnitura
- postolje kade
- 6 vodenih mlaznica sa preklopnikom i jačom vodenom pumpom
- ili 2 dodatne super vodene mlaznice
- obloga kade za kupanje (za određene modele)

○ OPCJE / OPCJE / OPCJE / OPCIOK / OPCIIИ :

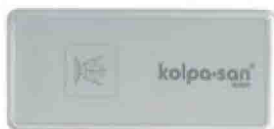
**Rendszerfunkciók:**

- vízszivattyú
- 6 super vízfúvóka
- elektronikai bekapcsolás
- vízszint érzékelő
- túlfolyó készlet
- fürdőkád lábazat
- 6 vízfúvóka kapcsolóval és vízszivattyúval
- vagy 2 kiegészítő super vízfúvóka
- fürdőkád burkolat (egyres modelleknél)

Состав системы:

- водяной насос
- 6 супер водяных форсунок
- электронное включение
- датчик уровня воды
- слив-перелив
- основание ванны
- 6 водяных форсунок с переключателем и водяным насосом
- или 2 дополнительные супер водяные форсунки
- покрытие ванны (некоторые модели)

Vodni in zračni masažni sistem

Vodeni i zračni masažni sistem

Kombinovani sistem za masažu

Víz - és levegőmasszázs rendszerek

Системы аэро - и гидромассажа

V ta sistem so vgrajeni vsi elementi vodnega in zračnega masažnega sistema. Medsebojno učinkovanje obeh sistemov intenzivno deluje na človeški organizem, ga popolnoma regenerira in sprosti. Zračni masažni sistem deluje tako, da zračna črpalka ustvarja pretok stisnjene zraka skozi zračne šobe. Te zrak razbijajo v drobne zračne krogljice, ki se mešajo z vodo. S svojo kinetično energijo masirajo človeško telo.

U taj su sistem ugrađeni svi elementi vodenog i zračnog masažnog sistema. Sinergija učinaka obaju sistema intenzivno djeluje na ljudski organizam, regenerira ga i opušta. Zračni masažni sistem djeluje na taj način da zračna crpka stvara protok komprimiranog zraka kroz zračne mlaznice.

Mlaznice razbijaju zrak u sitne zračne mjehuriće, koji se miješaju s vodom te svojom kinetičkom energijom intenzivno masiraju tijelo.

U kombinovani sistem ugrađeni su svi elementi vodenog i vazdušnog sistema za masažu. Istovremena aktivnost oba sistema intenzivno deluje na ljudski organizam, u potpunosti ga regenerira i opušta. Vazdušni sistem za masažu deluje tako što pumpa za vazduh stvara povišeni pritisak i protok vazduha kroz mlaznice za masažu. Mlaznice razbijaju vazduh u sitne mehuriće koji se mešajo sa vodom, te svojom kinetičkom energijom intenzivno masirajo telo.

A rendszer a víz és a levegő masszázrendszer minden elemét tartalmazza. A két rendszer kölcsönös, párhuzamos működése intenzíven hat az emberi testre, teljesen regenerálja és relaxálja. A levegőmasszázs rendszer úgy működik, hogy a levegőszivattyú nyomás alatt levegőt áramoltat a levegőfúvókákra keresztül. A fúvókák a levegőt apró levegőbuborékokba törik, ezek pedig vízzel keverednek. A buborékok kinetikus energiájuk folytán végzik a masszázst.

В систему включены все элементы водяной и воздушной массажной системы. Взаимодействие этих двух систем интенсивно действует на человеческий организм, его полностью regenerирует и релаксирует. Воздушная массажная система работает следующим образом: водяной насос создаёт поток сжатого воздуха, который проходит через воздушные форсунки. Форсунки разбивают воздух на мелкие воздушные пузырьки, смешивающиеся с водой, которые своей кинетической энергией массируют тело пользователя.



Vodni in zračni masažni sistem (elektronski)

Vodeni i zračni masažni sistem (elektronski)

Kombinovani sistem za masažu (elektronski)

Víz- és levegőmasszázs rendszer (elektronikai)

Водяная воздушная массажная система (электронная)

Funkcije sistema:

- zračna črpalka
- vodna črpalka
- 6 vodnih šob
- 8 - 10 zračnih šob
- elektronski vklop za vodno in zračno črpalko
- elektronska regulacija števila obratov zračne črpalke
- senzor za nivo vode
- odlivno-prelivna garnitura
- podnožje kopalne kadi
- super vodne šobe
- 6 vodnih mikrošob s preklopnikom in močnejšo vodno črpalko
- ali 2 dodatni vodni šobi
- obloga kopalne kadi (za določene modele)



○ OPCJE / OPCJE / OPCJE / OPCIOK / OPCII :



Funkcije sistema:

- zračna crpka
- vodena crpka
- 6 vodenih mlaznica
- 8 - 10 zračnih mlaznica
- elektronički prekidač za vodenu i zračnu crpku
- elektronička regulacija broja okretaja zračne crpke
- senzor za nivo vode
- odljevno-preljevna garnitura
- postolje kade za kupanje
- super vodene mlaznice
- 6 vodenih mikromlaznica s preklopnikom i jačom vodenom crpkom
- ili 2 dodatne vodene mlaznice
- obloga kadi za kupanje (za određene modele)

Funkcije sistema:

- vazdušna pumpa
- vodena pumpa
- 6 vodenih mlaznica
- 8 - 10 vazdušnih mlaznica
- elektronski prekidač vodene pumpe i vazdušne pumpe
- elektronsko podešavanje broja obrtaja vazdušne pumpe
- senzor za nivo vode
- odvodno-prelivna garnitura
- postolje kade
- super vodene mlaznice
- 6 vodenih mikromlaznica sa preklopnikom i jačom vodenom pumpom
- ili 2 dodatne vodene mlaznice
- obloga kade (za određene modele)

Rendszerfunkciók:

- levegőszivattyú
- vízszivattyú
- 6 vízfúvóka
- 8-10 levegőfúvóka
- a víz- és a levegőszivattyú elektronikai bekapcsolása
- a levegőszivattyú fordulatszámának elektronikai szabályozása
- vízszint érzékelő
- túlfolyó készlet
- fürdőkád lábazat
- szuper vízfúvóka
- 6 mikro vízfúvóka kapcsolóval és erősebb vízszivattyúval
- vagy 2 kiegészítő vízfúvóka
- fürdőkád burkolat (egyes modelleknél)

Состав системы:

- воздушный насос
- водяной насос
- 6 водяных форсунок
- 8-10 воздушных форсунок
- электронное включение водяного и воздушного насосов
- электронная регулировка количества оборотов водяного насоса
- датчик уровня воды
- слив-перелив
- основание ванны
- супер водяные форсунки
- 6 водяных микро форсунок с переключателем и водяным насосом
- или 2 дополнительные водяные форсунки
- покрытие ванны (некоторые модели)

Zračni masažni sistem (OTHELLO 185/O FS, SIRIS 178/O FS)

Zračni masažni sistem (OTHELLO 185/O FS, SIRIS 178/O FS)

Vazdušni sistem za masažu (OTHELLO 185/O FS, SIRIS 178/O FS)

Levegőmasszázs rendszer (OTHELLO 185/O FS, SIRIS 178/O FS)

Система аэромассажа (ОТЕЛО 185/О ФС, СИРИС 178/О ФС)



Funkcije sistema:

- zračna črpalka
- 8 zračnih šob
- elektronski vklop za zračno črpalko
- senzor za nivo vode
- odlivno-prelivna garnitura
- podnožje kopalne kadi
- obloga kopalne kadi

Funkcije sistema:

- zračna crpka
- 8 zračnih mlaznica
- elektronički prekidač za zračnu crpku
- senzor za nivo vode
- odljevno-preljevna garnitura
- podnožje kade za kupanje
- obloga kade za kupanje

Funkcije sistema:

- vazдушna pumpa
- 8 vazдушnih mlaznica
- elektronsko uključivanje za vazдушnu pumpu
- senzor za nivo vode
- odlivno-prelivna garnitura
- podnožje kade za kupanje
- obloga kade za kupanje

Rendszerfunkciók:

- levegőszivattyú
- 8 levegőfúvóka
- a levegőszivattyú elektronikai bekapcsolása
- vízszint érzékelő
- túlfolyó készlet
- fürdőkád lábazat
- fürdőkád burkolat

Состав системы:

- водяной насос
- 8 воздушных форсунок
- электронное включение водяного насоса
- датчик уровня воды
- слив-перелив
- основание ванны
- покрытие ванны



Luxus masszáni sistem

Luxus masszáni sistem

Luxus sistem za masažu

Luxus masszázrendszer

Люкс массажная система



Funkcije sistema:

- zračna črpalka
- vodna črpalka
- 6 vodnih šob
- 8 - 10 zračnih šob
- regulator pretoka zraka min - max
- elektronski vklop za vodno in zračno črpalko
- elektronska regulacija števila obratov vodne in zračne črpalke
- senzor za nivo vode
- luč
- vgrajena naprava za dezinfekcijo sistema
- intervalna regulacija za vodo, zrak in luč
- oscilirajoča regulacija za vodo in zrak
- grelec za vzdrževanje temperature vode
- programiranje želene temperature vode
- odlivno-prelivna garnitura
- podnožje kopalne kadi
- obloga kopalne kadi (za določene modele)
- super vodne šobe
- 6 vodnih mikrošob s preklopnikom
- ali 2 dodatni vodni šobi

Funkcije sistema:

- zračna črpka
- vodena črpka
- 6 vodenih mlaznica
- 8 - 10 zračnih mlaznica
- regulator protoka zraka min-max
- elektronični prekidač za vodenu i zračnu črpku
- elektronička regulacija broja okretaja vodene i zračne črpk
- senzor za nivo vode
- svjetlo
- ugrađen uređaj za dezinfekciju sustava
- intervalna regulacija za vodu, zrak i svjetlo
- oscilirajuća regulacija za vodu i zrak
- grijač za održavanje temperature vode
- programiranje željene temperature vode
- odljevno-prelivna garnitura
- podnožje kade za kupanje
- obloga kade za kupanje (za određene modele)
- super vodene mlaznice
- 6 vodenih mikromlaznica s preklopnikom
- ili 2 dodatne vodene mlaznice



Funkcije sistema:

- vazdušna pumpa
- vodena pumpa
- 6 vodenih mlaznica
- 8-10 vazdušnih mlaznica
- regulator protoka vazduha min - max
- elektronsko uključivanje za vodenu i vazdušnu pumpu
- elektronska regulacija broja obrtaja vodene i vazdušne pumpe
- senzor za nivo vode
- svetlo
- ugrađeni uređaj za dezinfekciju sistema
- intervalna regulacija za vodu, vazduh i svetlo
- oscilirajuća regulacija za vodu i vazduh
- grejač za održavanje temperature vode
- programiranje željene temperature vode
- odlivno-prelivna garnitura
- podnožje kade za kupanje
- obloga kade za kupanje (za određene modele)
- super vodene mlaznice
- 6 vodenih mikromlaznica sa preklopnikom
- ili 2 dodatne vodene mlaznice

Rendszerfunkciók:

- vízszivattyú
- levegőszivattyú
- 6 vízfúvóka
- 8-10 levegőfúvóka
- min – max levegőáram szabályozó
- a levegő- és a vízszivattyú elektronikai bekapcsolása
- a levegő- és a vízszivattyú fordulatszámának elektronikai szabályozása
- vízszint érzékelő
- lámpa
- beépített fertőtlenítő rendszer
- víz-, levegő-, és lámpa intervallumos szabályozása
- víz és levegő oscilláló szabályozása
- vízhőmérséklet szinten tartására beépített melegítőtest
- a kívánt vízhőmérséklet programozása
- túlfolyó készlet
- fürdőkád lábazat
- fürdőkád burkolat (egyes modelleknél)
- szuper vízfúvóka
- 6 átkapcsolható mikro vízfúvóka
- vagy 2 kiegészítő vízfúvóka

Состав системы:

- водяной насос
- воздушный насос
- 6 водяных форсунок
- 8-10 воздушных форсунок
- регулятор потока воздуха мин.- макс.
- электронное включение водяного и воздушного насоса
- электронный регулятор количества оборотов водяного и воздушного насоса
- датчик уровня воды
- лампочка
- установленное устройство для дезинфекции системы
- интервальный регулятор для воды и лампочки
- регулятор воды и воздуха
- нагреватель для поддержания температуры воды
- программирование требуемой температуры воды
- слив-перелив
- основание ванны
- покрытие ванны (некоторые модели)
- супер водяные форсунки
- 6 водяных микро форсунок с переключателем
- или 2 дополнительные водяные форсунки

Luxus + masažni sistem (GAIA 160, SAMSON 180)

Luxus + masažni sistem (GAIA 160, SAMSON 180)

Luxus + sistem za masažu (GAIA 160, SAMSON 180)

Luxus + masszázrendszer (GAIA 160, SAMSON 180)

Люкс + массажная система (GAIA 160, САМСОН 180)

**Funkcije sistema:**

- vodna črpalka
- zračna črpalka
- super vodne šobe
- mikro vodne šobe s preklopnikom
- zračne šobe
- regulator pretoka zraka min - max
- elektronski vklop za vodno in zračno črpalko, luč, kromoterapijo, filtriranje in gretje vode
- senzor za nivo vode
- luč
- vgrajen filter za filtracijo vode
- grelec za vzdrževanje temperature vode
- programiranje želene temperature vode
- odlivno-prelivna garnitura
- podnožje kopalne kadi
- obloga kopalne kadi

Funkcije sistema:

- vodena crpka
- zračna crpka
- super vodene mlaznice
- vodene mikromlaznice s preklopnikom
- zračne mlaznice
- regulator protoka zraka min-max
- elektronički prekidač za vodenu i zračnu crpku, svjetlo, kromoterapiju, filtriranje i grijanje vode
- senzor za razinu vode
- svjetlo
- ugrađen filter za filtraciju vode
- grijač za održavanje temperature vode
- programiranje željene temperature vode
- odljevno-preljevna garnitura
- podnožje kade za kupanje
- obloga kade za kupanje

Funkcije sistema:

- vodena pumpa
- vazдушna pumpa
- super vodene mlaznice
- mikro vodene mlaznice sa preklopnikom
- vazdušne mlaznice
- regulator protoka vazduha min - max
- elektronsko uključivanje za vodenu i vazdušnu pumpu, svetlo, hromoterapiju, filtriranje i grejanje vode
- senzor za nivo vode
- svetlo
- ugrađen filter za filtraciju vode
- grejač za održavanje temperature vode
- programiranje željene temperature vode
- odlivno-prelivna garnitura
- podnožje kade za kupanje
- obloga kade za kupanje

**SAMSON 180****Rendszerfunkciók:**

- vízszivattyú
- levegőszivattyú
- szuper vízfúvóka
- mikor vízfúvóka kapcsolóval
- levegőfúvókák
- min – max levegőáram szabályozó
- a víz- és a levegőszivattyú, a lámpa, a kromoterápiá, a szűrés és a vízmelegítés elektronikái bekapcsolása
- vízszint érzékelő
- lámpa
- beépített vízszűrő -vízhőmérséklet szinten tartására beépített melegítőtest
- a kívánt vízhőmérséklet programozása
- túlfolyó készlet
- fürdőkád lábazat
- fürdőkád burkolat

Состав системы:

- водяной насос
- воздушный насос
- супер водяные форсунки
- микро водяные форсунки с переключателем
- воздушные форсунки
- регулятор потока воздуха мин. – макс.
- электронное включение водяного и воздушного насоса, лампочки, хромотерапии, фильтрации и подогрева воды
- датчик уровня воды
- лампочка
- установленный фильтр для фильтрации воды
- нагреватель для поддержания температуры воды
- программирование требуемой температуры воды
- слив-перелив
- основание ванны
- покрытие ванны

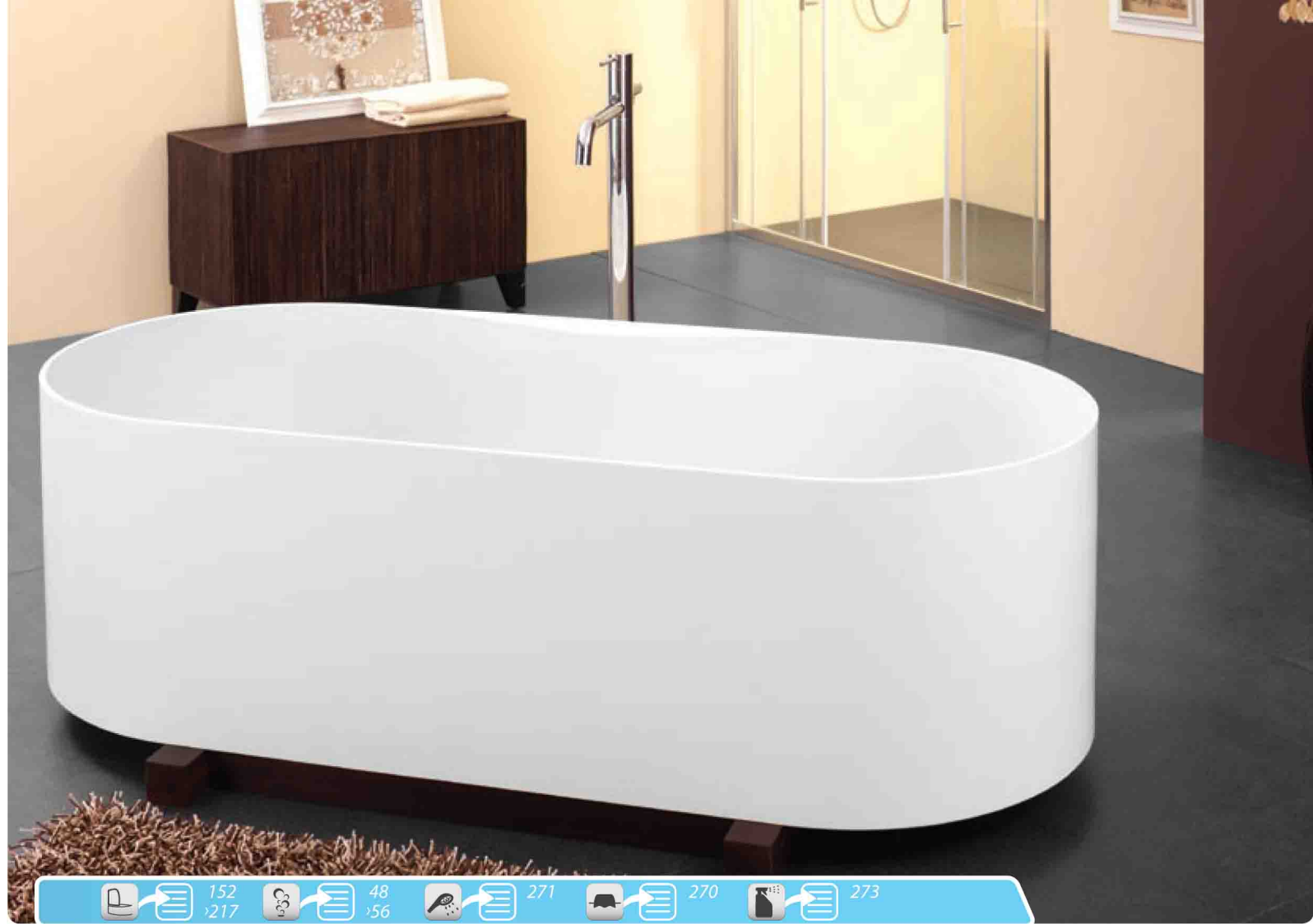

Soave 180 FS / Соаве 180 ФС

- samostoječa kopalna kad iz Kerrock-a, UP&DOWN sistem s sifonom.
- samostoječa kada za kupanje od Kerrocka, UP&DOWN sustav sa sifonom.
- samostoječa kada za kupanje od Kerrock-a, UP&DOWN sistem sa sifonom.
- Önálló fürdőkád Kerrock-ból, UP&DOWN rendszer szifonnal.
- автономная ванна из материала Kerrock и UP&DOWN система с сифоном.



Naredite vašo kopalnico še uporabnejšo!

Učinite svojo kupaonico još korisnijom!
Učinite vaše kupatilo još korisnijim!
Tegye fürdőszobáját használhatóbbá
Используйте свою ванную комнату рентабельно!

Kopalniški dodatki

Kupaonski dodaci
Dodaci za kupatila
Fürdőszobai kiegészítők
Аксессуары для ванной комнаты



152 / 268

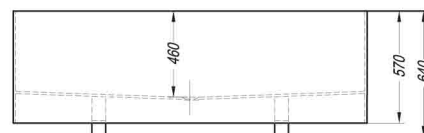
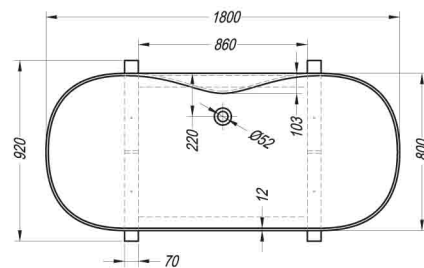

	A	B	Vol.
Soave 180 x 80	1800	800	415 l

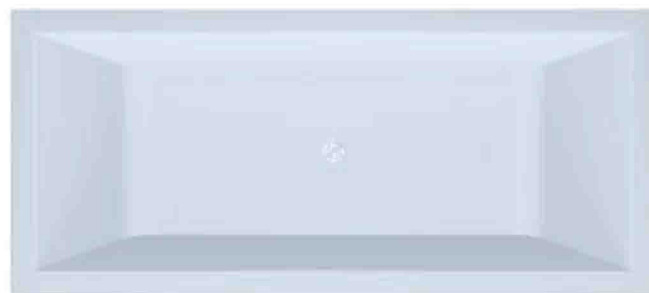
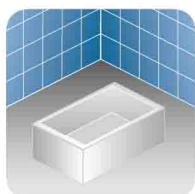
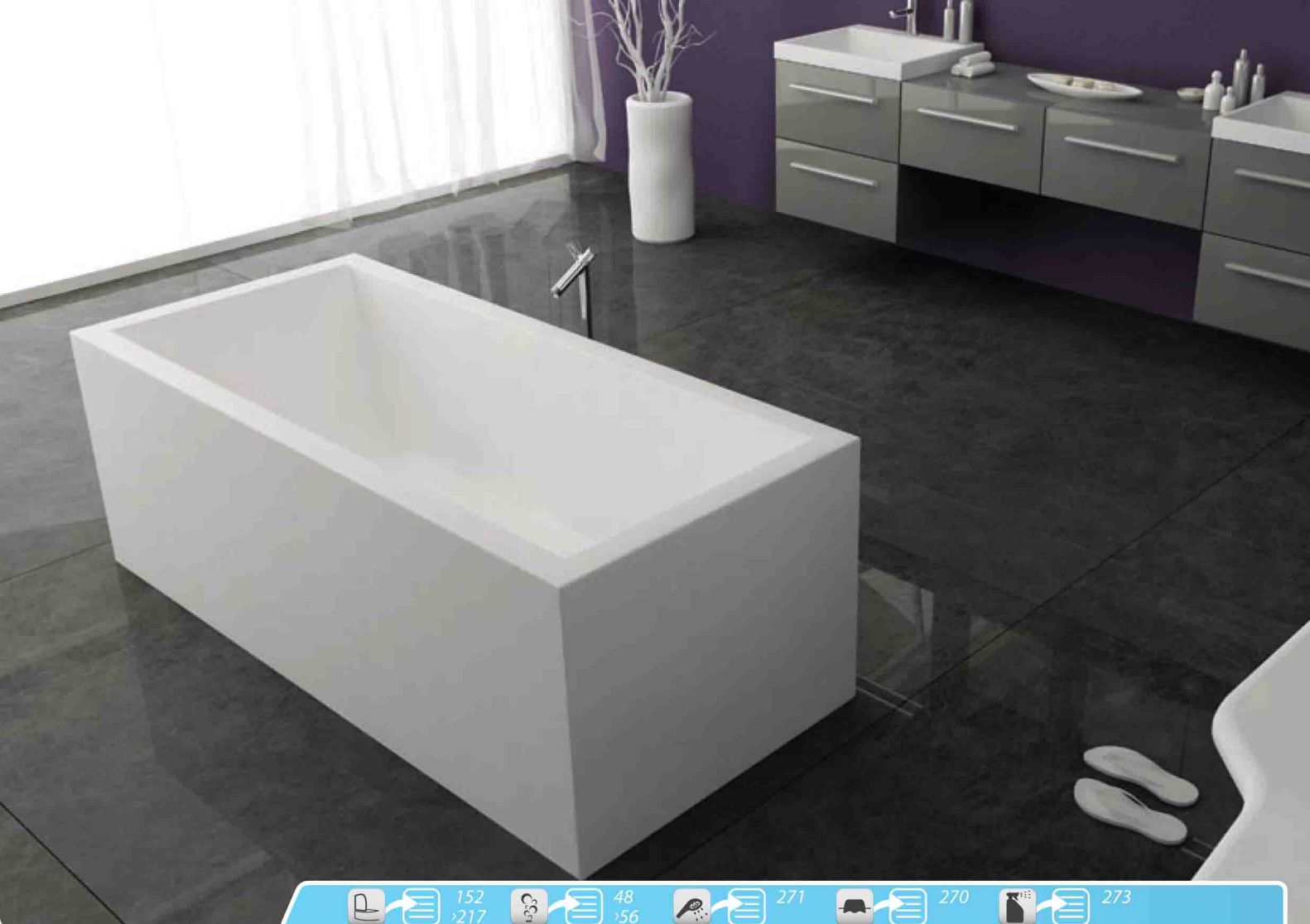

Copelia 180 FS / Копелия 180 ФС

- kopalna kad iz Kerrocka, samostojeća, s kromiranim prelivom.
- kada iz Kerrocka, samostojeća, s kromiranim preljevom.
- kada za kupanje od materijala Kerrock, samostojeća, s hromiranim prelivom.
- fürdőkád Kerrock-ból, szabadon álló, krómozott burkolattal.
- ванна из материала Kerrock, отдельно стоящая, со сливом-переливом.



Vodni kamen je stvar preteklosti!

Vodni kamenac stvar je prošlosti!
Vodni kamenac je stvar prošlosti!
A vízkő a múlté!
Известковый налет - это осталось в прошлом!

Specialno čištilo

Specijalno sredstvo za čišćenje
Specijalno sredstvo za čišćenje
Speciális tisztítószert
Специальное чистящее средство



273

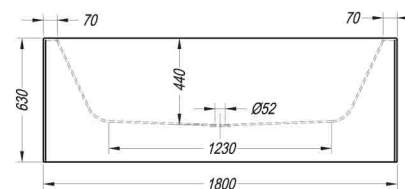
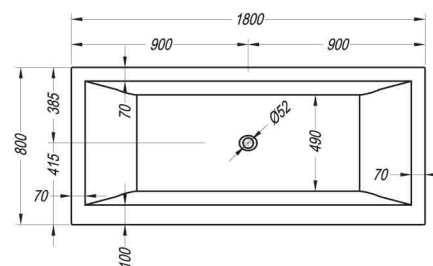

	A	B	Vol.
Copelia 180	1800	800	245 l

152
>21748
>56

271



270



273

**Largo 150 / Лапро 150**

- kotna kopalna kad, vgradna.
- kutna ugradbena kada.
- ugaona kada za ugradnju.
- beépíthető sarokkád.
- угловая ванна, встраиваемая.

**Largo 150/O / Лапро 150/O**

- kotna kopalna kad z oblogo.
- kutna kada s oblogom.
- ugaona kada sa oblogom.
- sarokkád előlappal.
- угловая ванна с панелью.

**Bi se razvajali z mehurčki?**

Želite li se maziti mjehurićima?
Da li bi se mazili sa mehurićima?
Kényeztetés buborékokkal?
Вы хотите расслабиться в пузырьках?

Masažni sistem

Masažni sistem
Sistem za masažu
Massázsrendszer
Массажная система

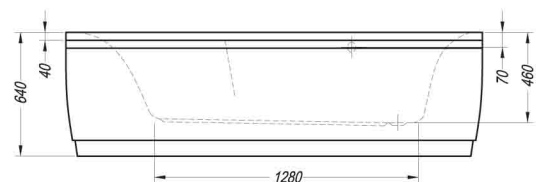
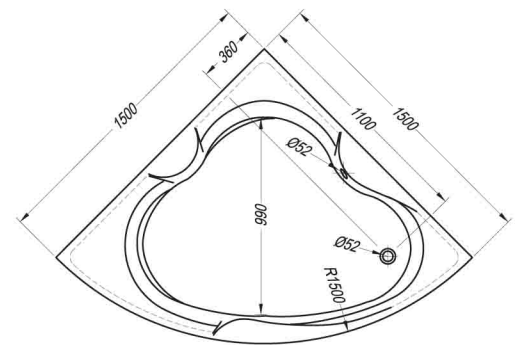
48
>56

Largo 150 x 150

A

B

Vol.

1500

1500

310 l

**Alba 150 / Алба 150**

- kotna kopalna kad, vgradna.
- kutna ugradbena kada.
- ugaona kada za ugradnju.
- beépíthető sarokkád.
- угловая ванна, встраиваемая.

**Alba 150/O / Алба 150/O**

- kotna kopalna kad z oblogo.
- kutna kada s oblogom.
- ugaona kada sa oblogom.
- sarokkád előlappal.
- угловая ванна с панелью.



- sedež
- sjedalo
- sedište
- ülés
- сиденье

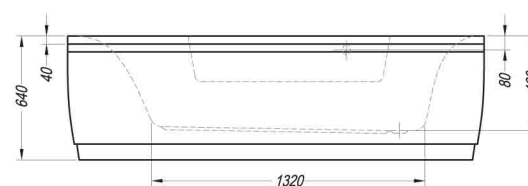
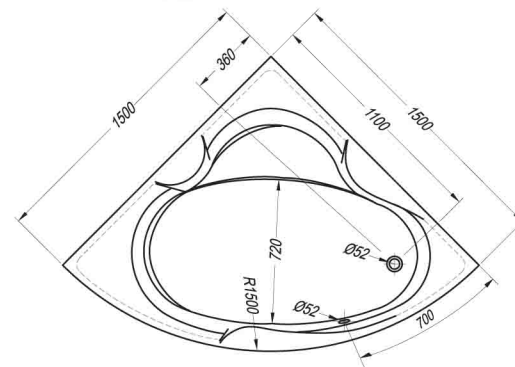

	A	B	Vol.
Alba 150 x 150	1500	1500	280 l



152
217



48
56



271



270



273



Allegro 140 / Аллегро 140

- kotna kopalna kad, vgradna.
- kutna ugradbena kada.
- ugaona kada za ugradnju.
- sarokkád előlappal.
- угловая ванна, встраиваемая.



Allegro 140/O / Аллегро 140/O

- kotna kopalna kad z oblogo.
- kutna kada s oblogom.
- ugaona kada sa oblogom.
- sarokkád előlappal.
- угловая ванна с панелью.



- sedež
- sjedalo
- sedište
- ülés
- сиденье

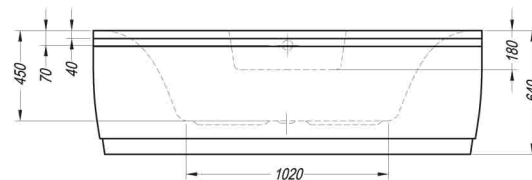
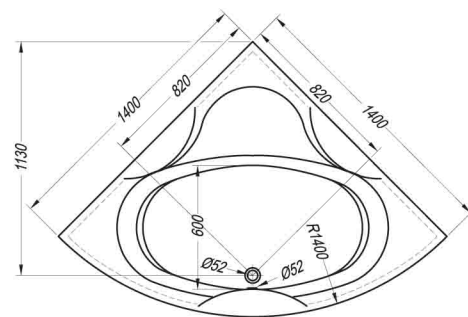

Allegro 140 x 140

A

B

Vol.

1400

1400

230 l

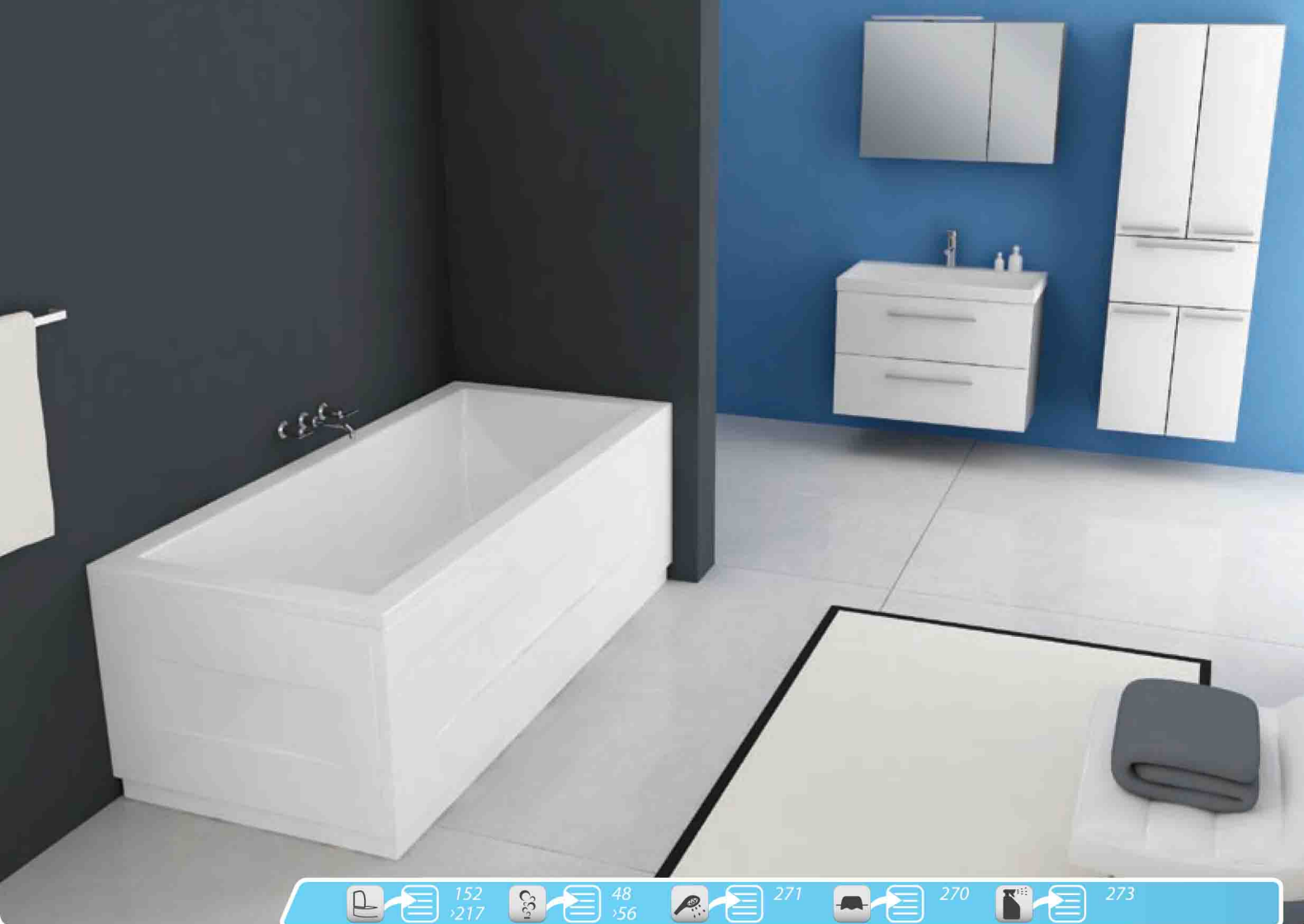

**Rapido 200, 190, 180, 170 /
Рапидо 200, 190, 180, 170**

- koralna kad, vgradna.
- ugradbena kada za kupanje.
- ugradna kada.
- beépíthető fürdőkád.
- встраиваемая ванна.



**Rapido 200/O, 190/O, 180/O, 170/O /
Рапидо 200/O, 190/O, 180/O, 170/O**

- koralna kad z oblogo.
- kada za kupanje s oblogom.
- kada sa oblogom.
- fürdőkád előlappal.
- ванна с панелью.

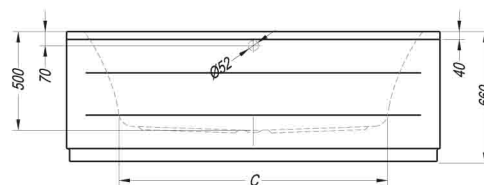
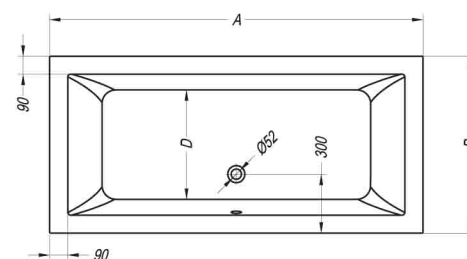

	A	B	C	D	Vol.	
• • • •	Rapido 170 x 75	1700	750	1200	450	255 l
• • • •	Rapido 180 x 80	1800	800	1270	450	270 l
• • • •	Rapido 190 x 90	1900	900	1370	560	345 l
• • • •	Rapido 200 x 90	2000	900	1470	560	360 l



 152 / 217
 48 / 56
 271
 270
 273



Nabucco 190 / Набукко 190

- kopalna kad, vgradna.
- ugradbena kada za kupanje.
- ugradna kada.
- beépíthető fürdőkád.
- встраиваемая ванна.



Nabucco 190/O / Набукко 190/O

- kopalna kad z oblogo.
- kada za kupanje s oblogom.
- kada sa oblogom.
- fürdőkád előlappal.
- ванна с панелью.



Poišcite pravo kombinacijo za vaše potrebe!

Potražite pravu kombinaciju za svoje potrebe!
 Potražite pravu kombinaciju za vaše potrebe!
 Keresse meg a szükségletekhez mért igazi kombinációt!
 Найдите правильное решение для своих потребностей!



Krilni zasloni - tuš paravani

- Krilni zasloni - tuš paravani
- Krilni paravani - tuš paravani
- Paravánszárnyak - zuhanyparavánok
- Душ параван

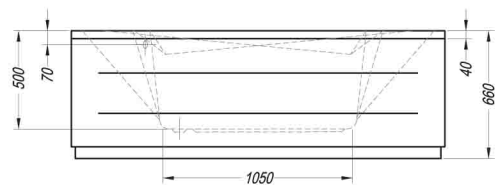
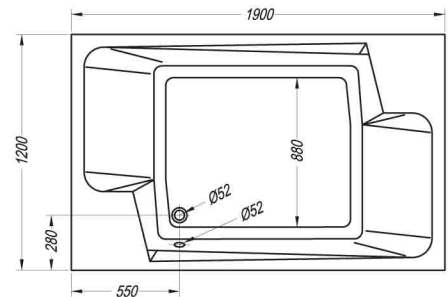

 152 / 217





A
B
Vol.

Nabucco 190
1900
660
450 l

**Norma 190 / Норма 190**

- kopalna kad, vgradna.
- ugradbena kada za kupanje.
- ugradna kada.
- beépíthető fürdőkád.
- встраиваемая ванна.

**Norma 190/O / Норма 190/O**

- kopalna kad z oblogo.
- kada za kupanje s oblogom.
- kada sa oblogom.
- fürdőkád előlappal.
- ванна с панелью.

**Poskrbite za zaščito vaše kopalnice!**

Pobrinite se za zaščito svoje kupaonice!
Pobrinite se za zaščito vašeg kupatila!
Gondoskodjon fürdőszobája védelméről!
Позаботьтесь о защите своей ванной комнаты!

Zaščitni premaz
Zaštitni premaz
Zaštitni premaz
Ápolókrémek
Защитное покрытие

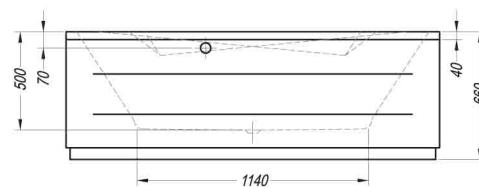
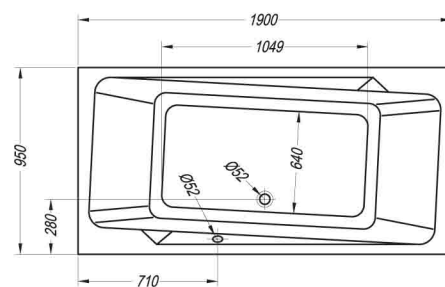

	A	B	Vol.
Norma 190	1900	950	360 l



Armida 180 / Армида 180

- kopalna kad, vgradna.
- ugradbena kada za kupanje.
- ugradna kada.
- beépíthető fürdőkád.
- встраиваемая ванна.

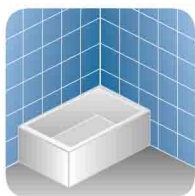

Armida 180/O / Армида 180/O

- kopalna kad z oblogo.
- kada za kupanje s oblogom.
- kada sa oblogom.
- fürdőkád előlappal.
- ванна с панелью.



Bi izdelek izpopolnili?

Želite li usavršiti proizvod?
Da li bi želeli da usavršite proizvod?
Tökéletesítené a terméket?
Вы хотите улучшить изделие?

Dodatki za kopalne kadi
Dodaci kupaoškim kadama
Dodaci za kade
A fürdőkádak kiegészítői
Аксессуары для ванн

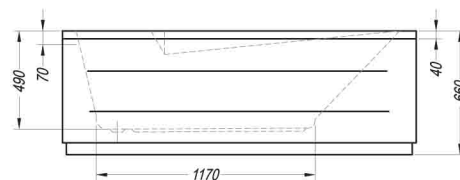
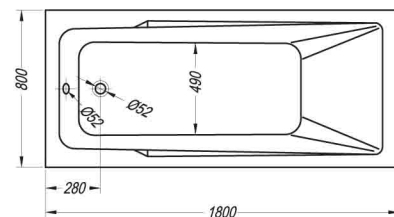

			A	B	Vol.	
•	•	•	Armida 180 x 80	1800	800	280 l



Elektra 190, 180, 170, 160 / Електра 190, 180, 170, 160

- kopalna kad, vgradna.
- ugradbena kada za kupanje.
- ugradna kada.
- beépíthető fürdőkád.
- встраиваемая ванна.



Elektra 190/O, 180/O, 170/O, 160/O / Електра 190/O, 180/O, 170/O, 160/O

- kopalna kad z oblogo.
- kada za kupanje s oblogom.
- kada sa oblogom.
- fürdőkád előlappal.
- ванна с панелью.



• • •	• • •	A	B	Vol.
• • •	Elektra 160 x 75	1600	750	205 l
• • •	Elektra 170 x 70	1700	700	200 l
• • •	Elektra 170 x 75	1700	750	205 l
• • •	Elektra 170 x 80	1700	800	245 l
• • •	Elektra 180 x 80	1800	800	265 l
• • •	Elektra 190 x 90	1900	900	360 l

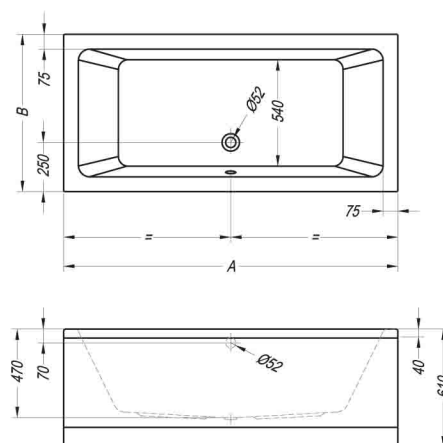



Aida 180, 170, 160

Аида 180, 170, 160

- kopalna kad, vgradna.
- ugradbena kada za kupanje.
- ugradna kada.
- beépíthető fürdőkád.
- встраиваемая ванна.





Aida 180/O, 170/O, 160/O

Аида 180/O, 170/O, 160/O

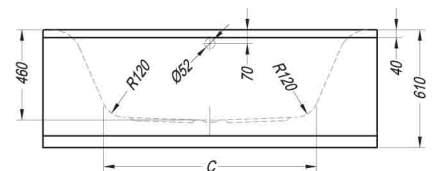
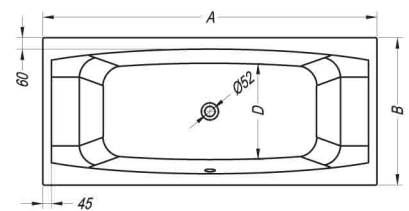
- kopalna kad z oblogo.
- kada za kupanje s oblogom.
- kada sa oblogom.
- fürdőkád előlappal.
- ванна с панелью.

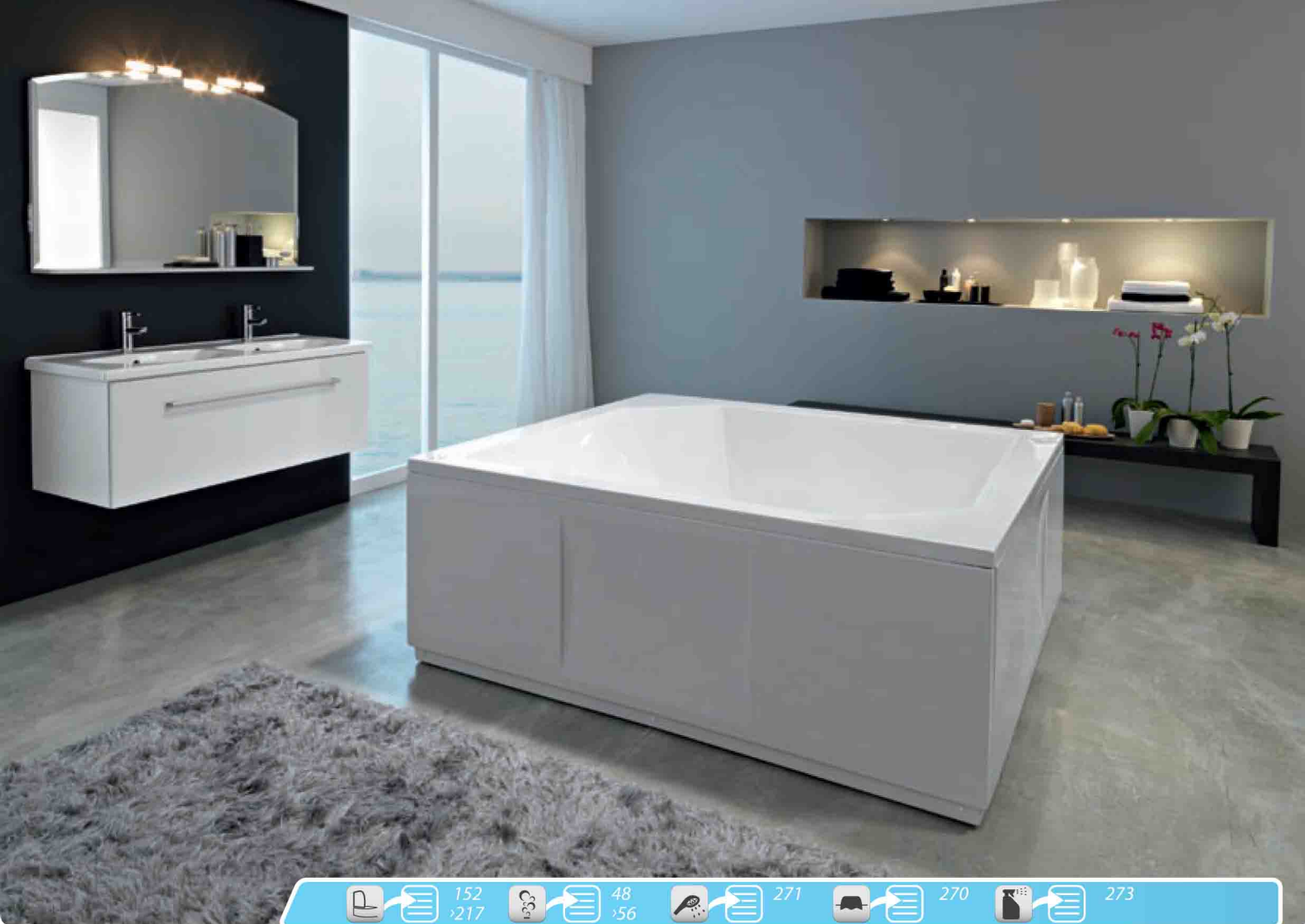

  	A	B	C	D	Vol.	
• • •	Aida 160 x 75	1600	750	990	490	195 l
• • •	Aida 170 x 75	1700	750	1085	490	205 l
• •	Aida 180 x 80	1800	800	1150	525	250 l

**Samson 180 / Самсон 180**

- kopalna kad, vgradna.
- ugradbena kada za kupanje.
- ugradna kada.
- beépíthető fürdőkád.
- встраиваемая ванна.

**Samson 180/20 / Самсон 180/20**

- kopalna kad z oblogo.
- kada za kupanje s oblogom.
- kada sa oblogom.
- fürdőkád előlappal.
- ванна с панелью.

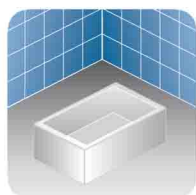
**Samson 180/40 / Самсон 180/40**

- samostojeća kopalna kad (4 obloge).
- samostojeća kada za kupanje (4 obloge).
- samostojeća kada za kupanje (4 obloge).
- önálló fürdőkád (4 burkolat).
- отдельно стоящая ванна (4 панели).

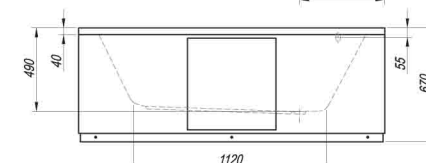
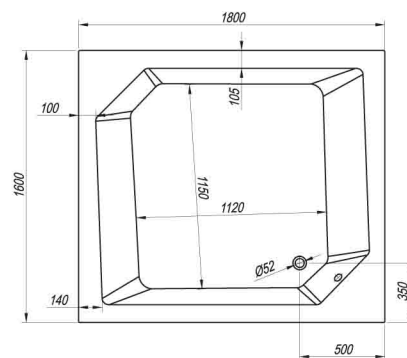

	A	B	Vol.
Samson 180 x 180	1800	1800	650 l

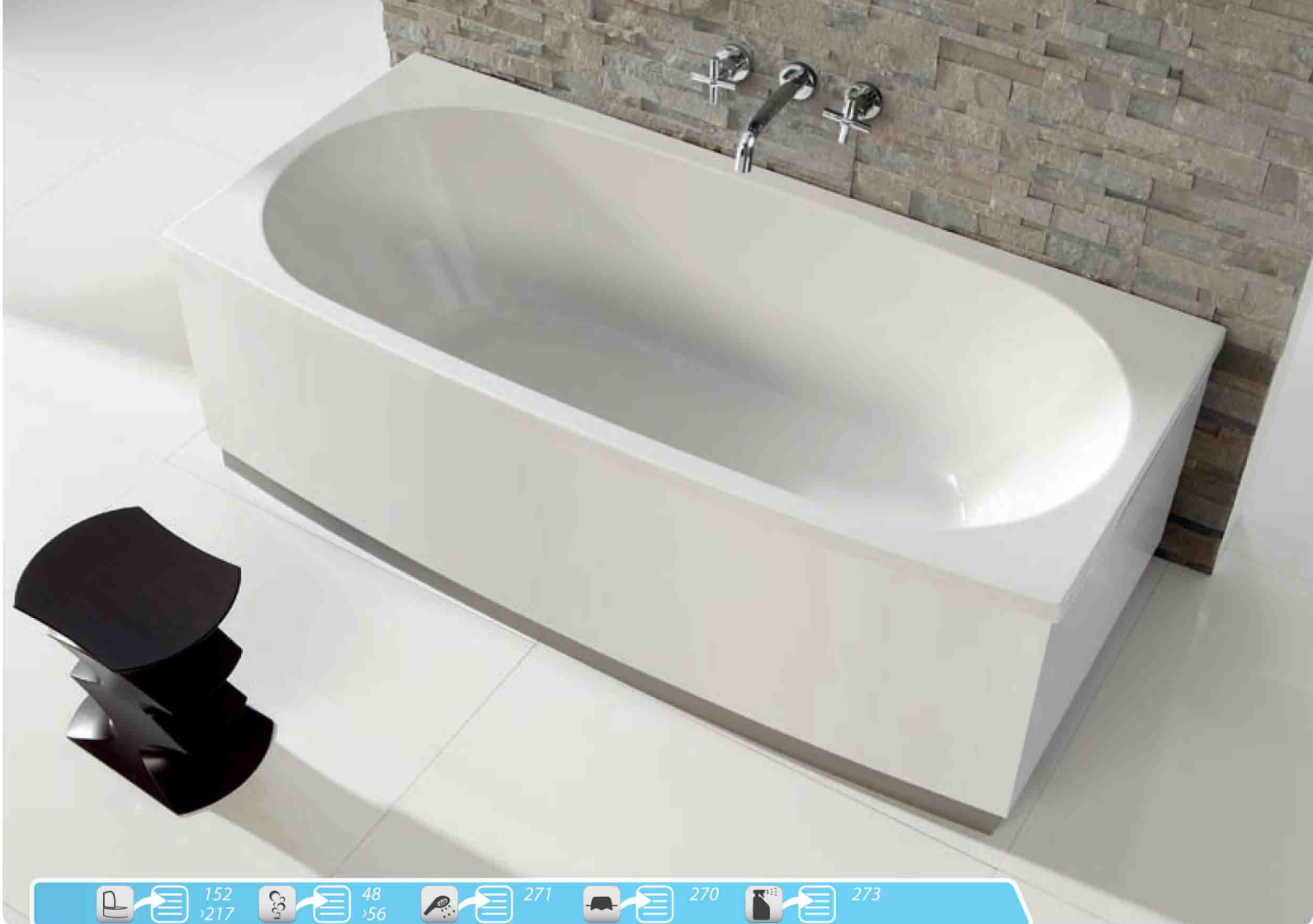

152
217



48
56



271



270



273



Vip 180 / Вип 180

- kopalna kad, vgradna.
- ugradbena kada za kupanje.
- ugradna kada.
- beépíthető fürdőkád.
- встраиваемая ванна.



Vip 180/30 / Вип 180/30

- samostojeća kopalna kad (3 obloge).
- samostojeća kada za kupanje (3 obloge).
- samostojeća kada za kupanje (3 obloge).
- önálló fürdőkád (3 burkolat).
- отдельно стоящая ванна (3 панели).



Vodni kamen je stvar preteklosti!

Vodni kamenac stvar je prošlosti!
Vodni kamenac je stvar prošlosti!
A vízkő a múlté!
Известковый налет - это осталось в прошлом!

Specialno čištilo

Specijalno sredstvo za čišćenje
Specijalno sredstvo za čišćenje
Speciális tisztítószér
Специальное чистящее средство



273

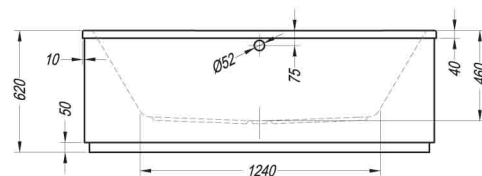
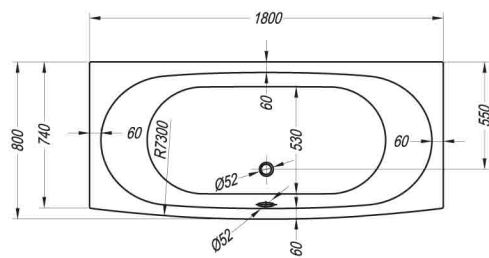

Vip 180 x 80

1800

800

250 l



Arabela 170 / Арабела 170

- kopalna kad, vgradna.
- ugradbena kada za kupanje.
- ugradna kada.
- beépíthető fürdőkád.
- встраиваемая ванна.

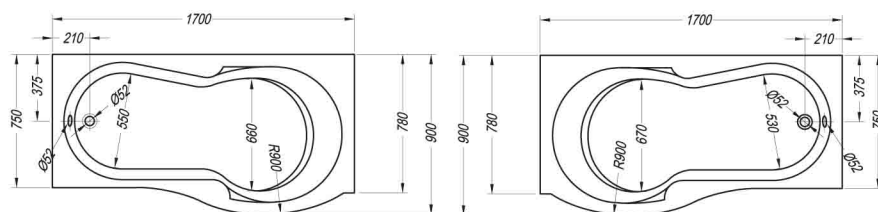

Arabela 170/O / Арабела 170/O

- kopalna kad z oblogo.
- kada za kupanje s oblogom.
- kada sa oblogom.
- fürdőkád előlappal.
- ванна с панелью.

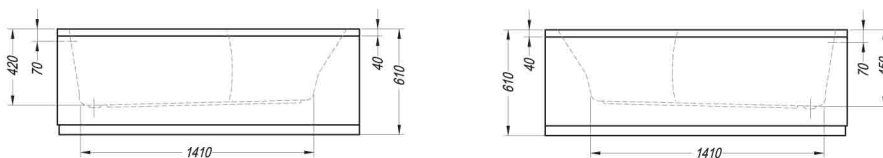

Arabela 170 - L



Arabela 170 - D

	A	B	Vol.
Arabela 170 x 75	1700	750	245 l

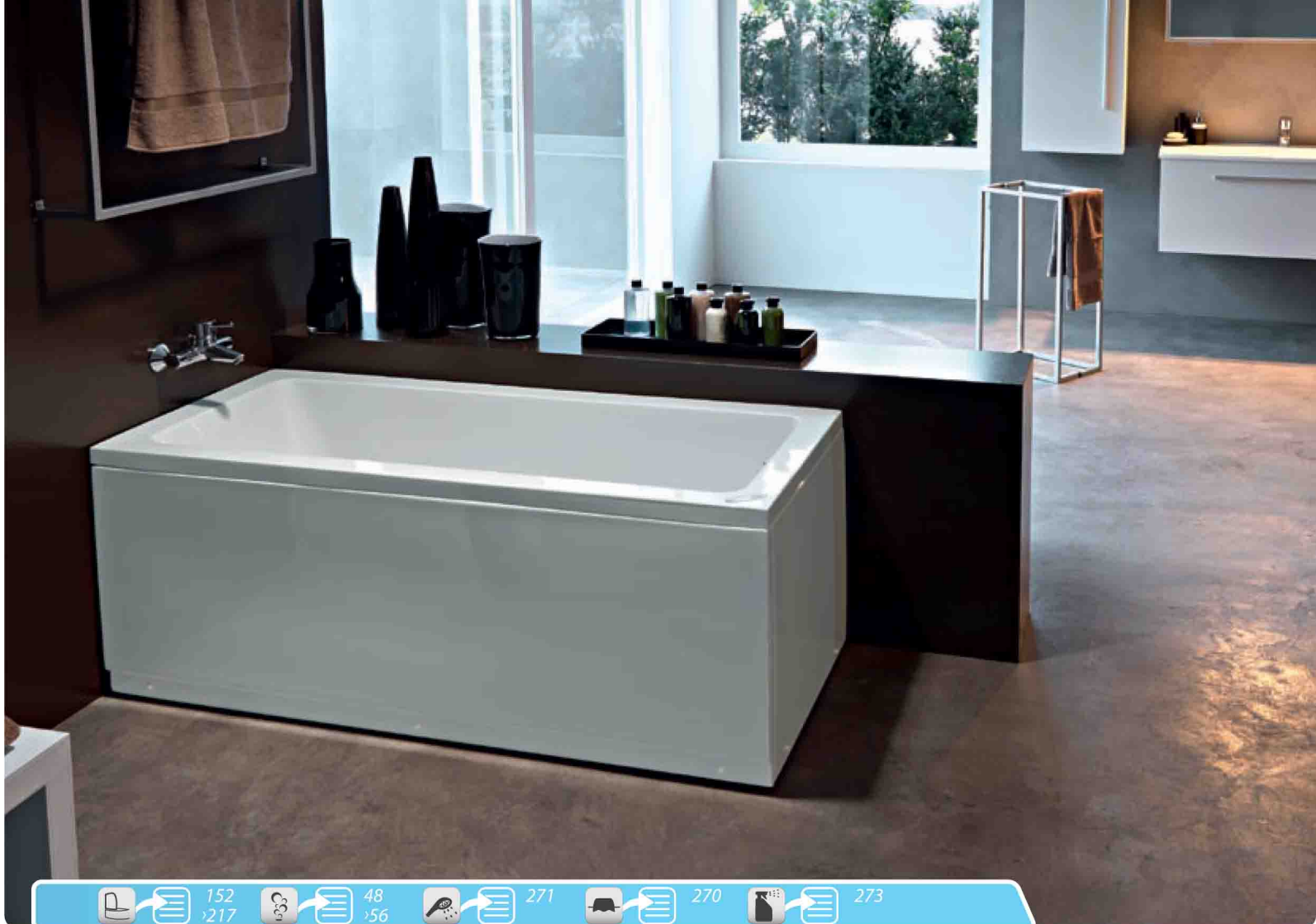

**Adela 160, 150 /
Адела 160, 150**

- kopalna kad, vgradna.
- ugradbena kada za kupanje.
- ugradna kada.
- beépíthető fürdőkád.
- встраиваемая ванна.



**Adela 160/O, 150/O /
Адела 160/O, 150/O**

- kopalna kad z oblogo.
- kada za kupanje s oblogom.
- kada sa oblogom.
- fürdőkád előlappal.
- ванна с панелью.



Poišcite pravo kombinacijo za vaše potrebe!

Potražite pravu kombinaciju za svoje potrebe!
Potražite pravu kombinaciju za vaše potrebe!
Keresse meg a szükségletekhez mért igazi kombinációt!
Найдите правильное решение для своих потребностей!

Krilni zasloni - tuš paravani

Krilni zasloni - tuš paravani
Krilni paravani - tuš paravani
Paravánszárnyak - zuhanyparavánok
Душ параван

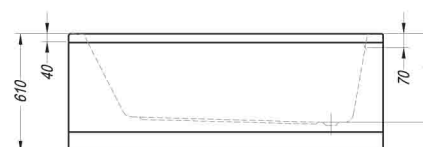
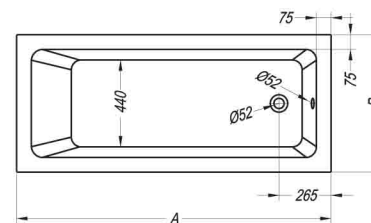

	A	B	Vol.
• • Adela 150	1500	700	200 l
• • Adela 160	1600	700	220 l



Gloriana 190 / Глориана 190

- ovalna kopalna kad, vgradna.
- ovalna ugradbena kada.
- ovalna ugradna kada.
- beépíthető ovális fürdőkád.
- овальная ванна, встраиваемая.



Gloriana 190/O / Глориана 190/O

- ovalna kopalna kad z oblogo, samostoječa.
- ovalna kada s oblogom, samostoječa.
- ovalna kada sa oblogom, samostoječa.
- ovális fürdőkád előlappal, szabadon álló.
- овальная ванна с панелью, отдельно стоящая.



Bi se razvajali z mehurčki?

Želite li se maziti mjehurićima?
Da li bi se mazili sa mehurićima?
Kényeztetés buborékokkal?
Вы хотите расслабиться в пузырьках?

Masažni sistem

Masažni sistem
Sistem za masažu
Masszázsrendszer
Массажная система

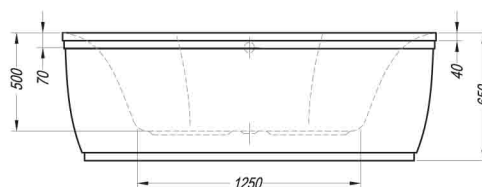
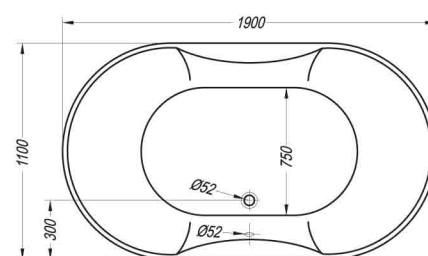
48
x56

	A	B	Vol.
Gloriana 190 x 110	1900	1100	345 l



Othello 185 FS White / Отело 185 ФС белый
Othello 185 FS B&W / Отело 185 ФС черное и белое

- kopalna kad, samostoječa, s prelivno garnituro
- Kad in obloga iz enega dela - BELA / ČRNO-BELA
- kada za kupanje, samostoječa, s prelivnom garniturom.
- Kada i obloga u jednom dijelu - BIJELA / CRNO-BIJELA
- kada za kupanje, samostoječa, sa prelivnom garniturom.
- Kada i obloga iz jednog dela - BELA / CRNO-BELA
- fürdőkád, önálló, túlfolyó szettel.
- Kád és burkolat egyben - FEHÉR / FEKETE-FEHÉR
- Автономная ванна с системой слива.
- Ванна и обшивка из одной части - БЕЛАЯ / ЧЕРНО-БЕЛАЯ

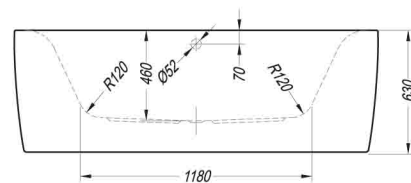
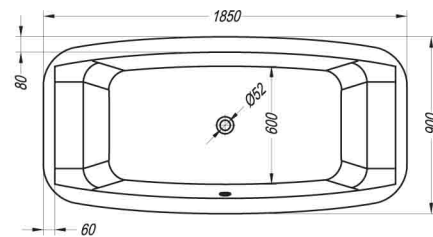
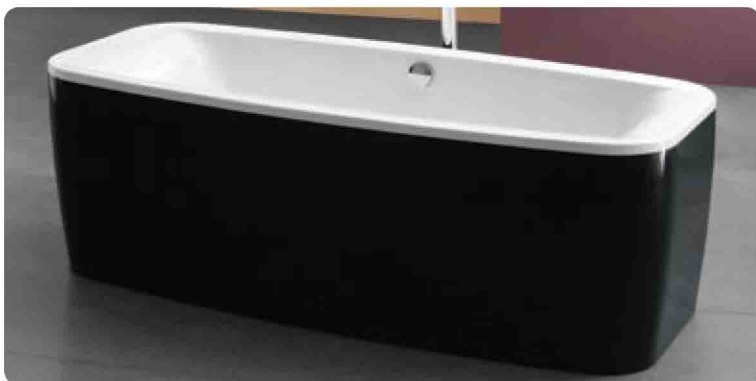

	A	B	Vol.
• • • Othello 185 x 90 FS White	1850	900	275 l
• • • Othello 185 x 90 FS B&W	1850	900	275 l

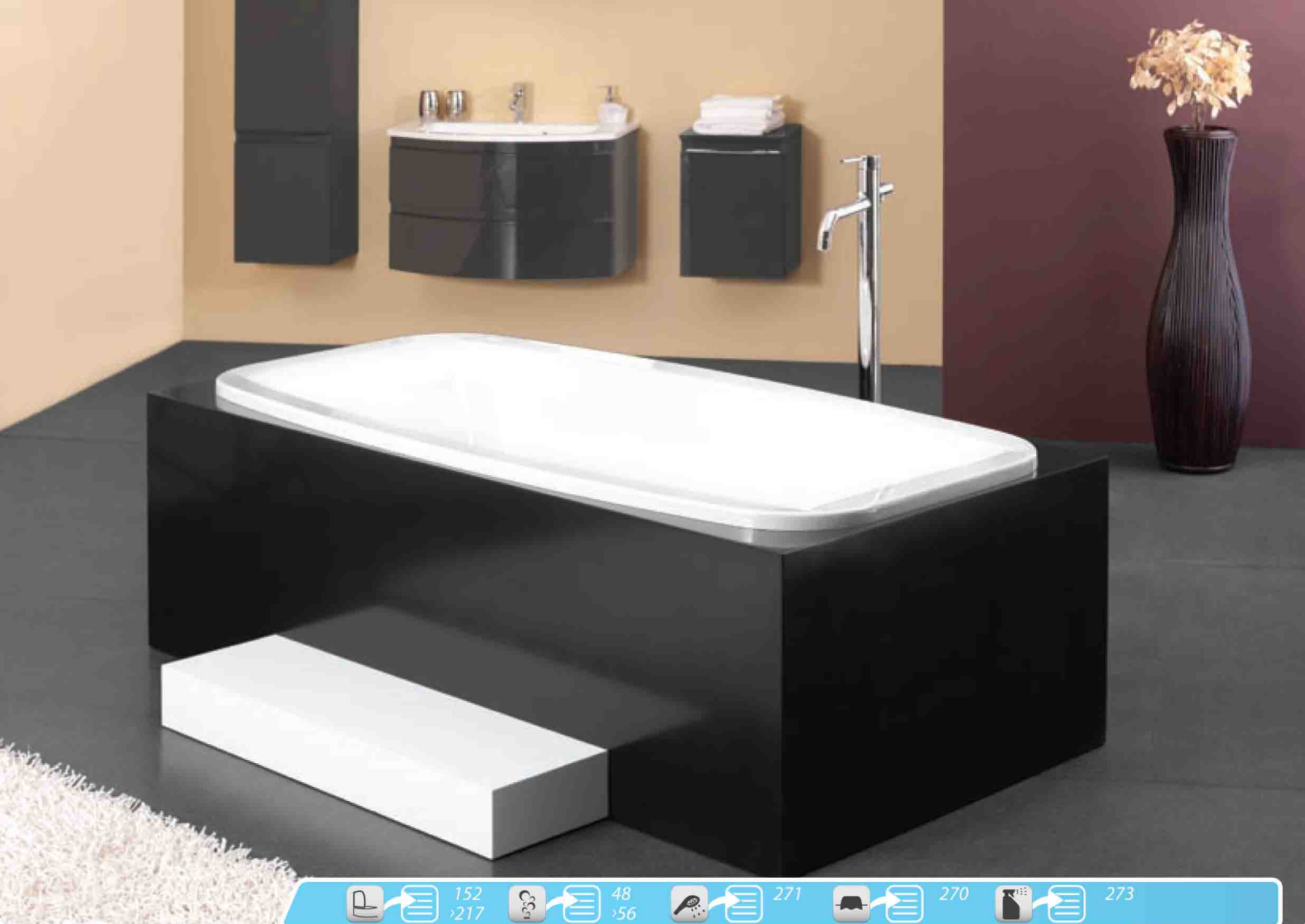

Othello 185 / Отело 185

- ovalna kopalna kad, vgradna.
- ovalna ugradbena kada.
- ovalna ugradna kada.
- beépíthető ovális fürdőkád.
- овальная ванна, встраиваемая.



Othello 185 Box / Отело 185 бокс

- Kerrock box (črna 909) s stopnicom (bela 108) za vgradno kopalno kad Othello 185x90.
- Kerrock box (crna 909) sa stepenicom (bijela 108) za ugradbenu kadu za kupanje Othello 185x90.
- Kerrock box (crna 909) sa stepenikom (bela 108) za ugradnu kadu za kupanje Othello 185x90.
- Kerrock box (fekete909) lépcsővel (fehér 108) az Othello 185x90 beépíthető kádhoz.
- Kerrock box (черный 909) со ступенькой (белый 108) для встроенной ванны Othello 185x90.

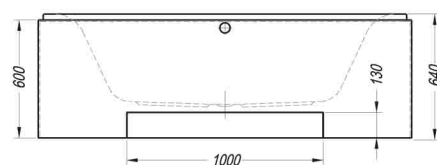
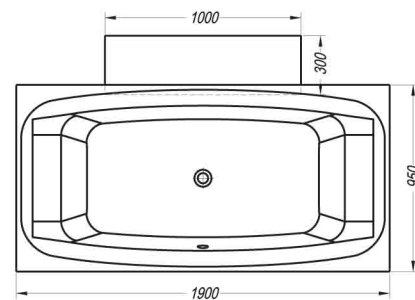

	A	B	Vol.
• • • Othello 185 x 90	1850	900	275 l
• • • Othello 190 x 95 BOX	1900	950	275 l

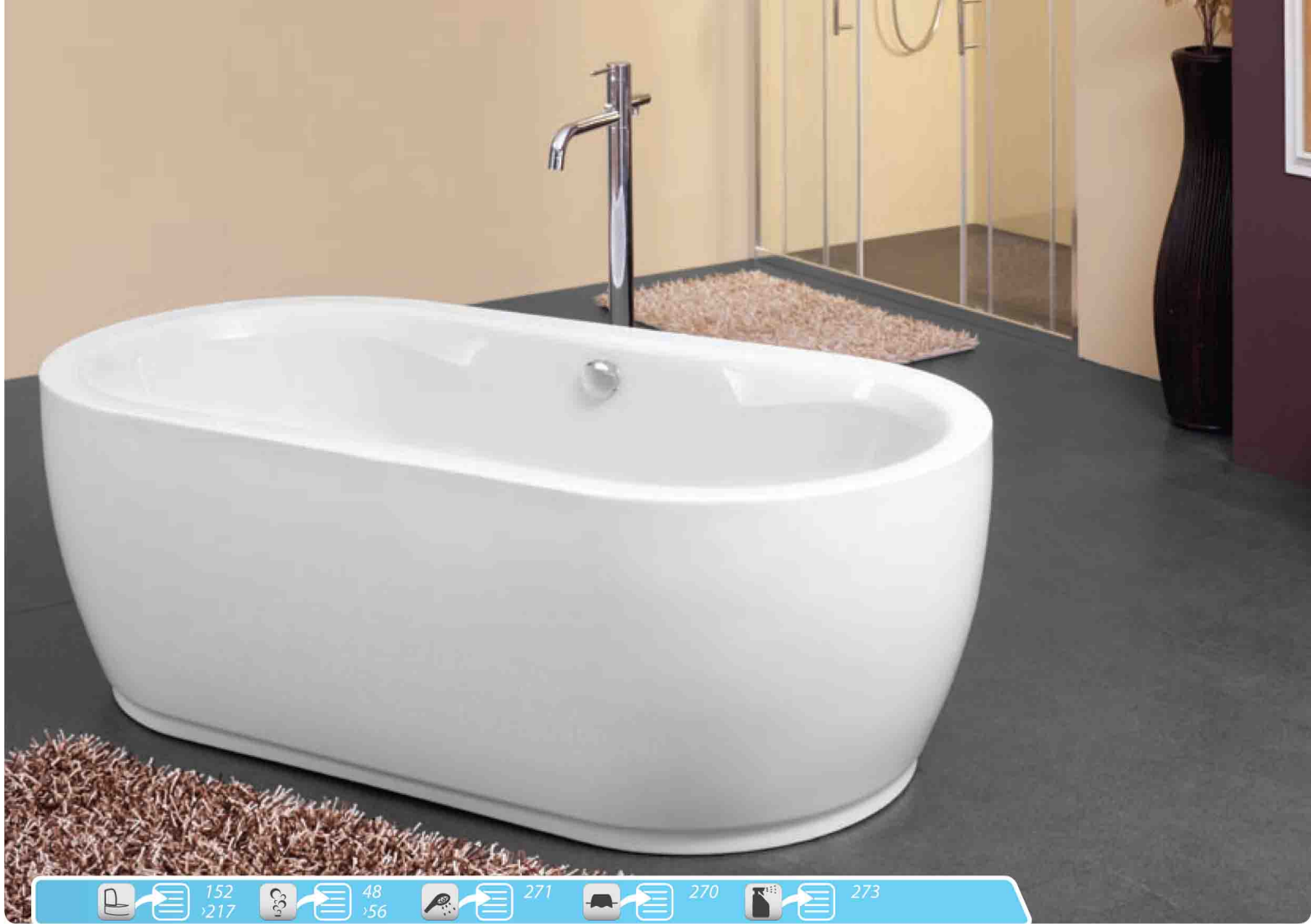
152
21748
56

271



270



273



Siris 178 FS / Сирис 178 ФС

- ovalna kopalna kad, samostoječa, s prelivno garnituro. Kad in obloga iz enega dela.
- ovalna kada za kupanje, samostoječa, s prelivnom garniturom. Kada i obloga u jednom dijelu.
- ovalna kada za kupanje, samostoječa, sa prelivnom garniturom. Kada i obloga iz jednog dela.
- Ovális fürdőkáád, önálló, túlfolyó készlettel. Kád és burkolat egyben.
- Овальная автономная ванна с системой слива. Ванна и обшивка являются одной частью.



Privoščite si malo počitka!

Priušćite si malo odmora!
Priušćite sebi malo odmora!
Engedjen meg magának egy kis pihenőt!
Подарите себе несколько минут отдыха!

Vzglavniki

Naslóni za glavu
Naslóni za glavu
Fejtámaszok
Подголовники



270

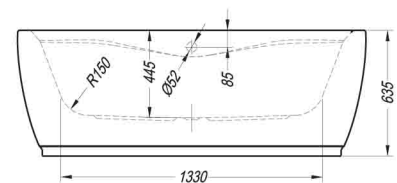
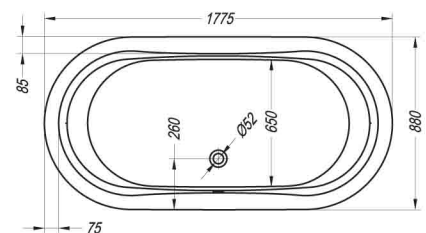

Siris 178 x 88 FS

A

B

Vol.

1780

880

285 l

**Libero 180 / Либеро 180**

- ovalna kopalna kad, vgradna.
- ovalna ugradbena kada.
- ovalna ugradna kada.
- beépíthető ovális fürdőkád.
- овальная ванна, встраиваемая.

**Libero 180/O / Либеро 180/O**

- ovalna kopalna kad z oblogo, samostoječa.
- ovalna kada s oblogom, samostoječa.
- ovalna kada sa oblogom, samostoječa.
- ovális fürdőkád előlappal, szabadon álló.
- овальная ванна с панелью, отдельно стоящая.

**Bi izdelek izpopolnili?**

Želite li usavršiti proizvod?
Da li bi želeli da usavršite proizvod?
Tökéletesítené a terméket?
Вы хотите улучшить изделие?

Dodatki za kopalne kadi
Dodaci kupaoškim kadama
Dodaci za kade
A fürdőkádak kiegészítői
Аксессуары для ванн

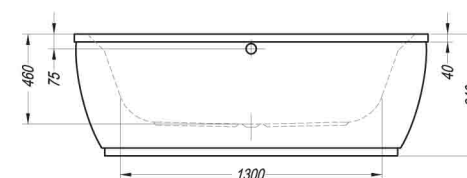
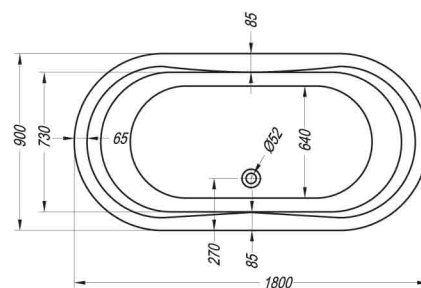

	A	B	Vol.
Libero 180 x 90	1800	900	285 l

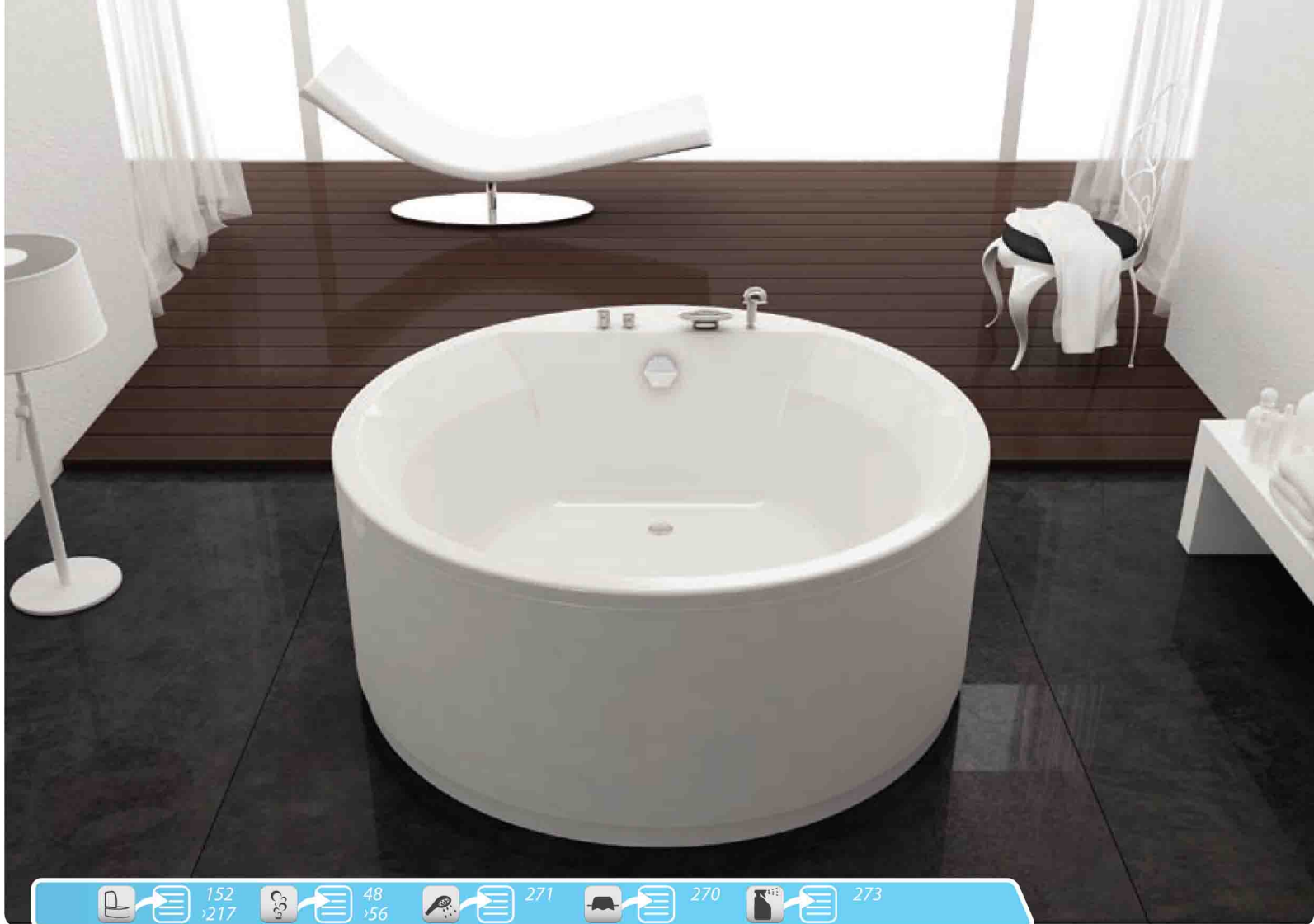

Vivo 160 / Виво 160

- kopalna kad, vgradna.
- ugradbena kada za kupanje.
- ugradna kada.
- beépíthető fürdőkád.
- встраиваемая ванна.

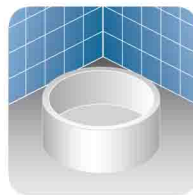

Vivo 160/O / Виво 160/O

- kopalna kad z oblogo, samostoječa.
- kada s oblogom, samostoječa.
- kada sa oblogom, samostoječa.
- fürdőkád előlappal, szabadon álló.
- ванна с панелью, отдельно стоящая.

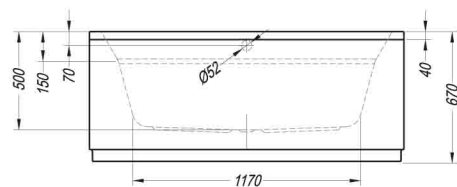
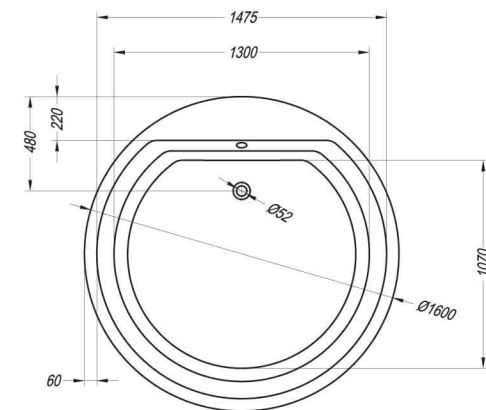

	A	B	Vol.
Vivo 160 x 160	1600	1600	460 l



Tristan 196 /FS/ Тристан 196/FS

- ovalna kopalna kad iz Polirocka, samostoječa, s kromiranim prelivom.
- ovalna kada iz Polirocka, samostoječa, s kromiranim preljevom.
- kada za kupanje ovalnog oblika od materijala Polirock, samostoječa, s hromiranim prelivom.
- ovális fürdőkad Polirock-ból, szabadon álló, krómozott burkolattal.
- овальная ванна из Полирока (акриловая), отдельно стоящая, со сливом-переливом.

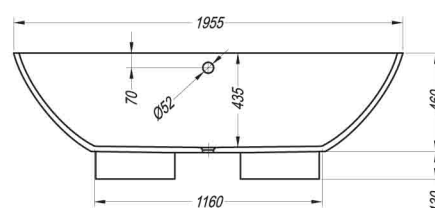
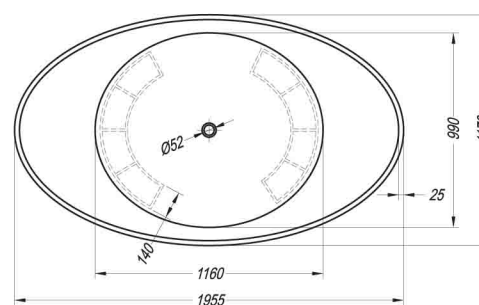

	A	B	Vol.
• Tristan FS 196 x 117	1960	1170	470 l



  152 / 217
   48 / 56
   271
   270
   273



Swan 160 / Swan 160

- kotna kopalna kad, vgradna.
- kutna ugradbena kada.
- ugaona ugradna kada.
- beépíthető sarokkád.
- угловая ванна, встраиваемая.





Swan 160/O / Swan 160/O

- kotna kopalna kad z oblogo.
- kutna kada s oblogom.
- ugaona kada sa oblogom.
- sarokkád előlappal.
- угловая ванна с панелью.

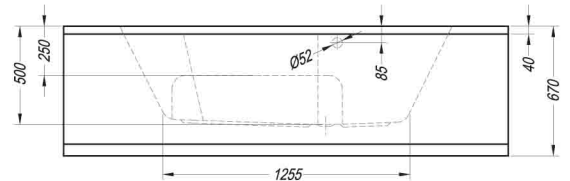
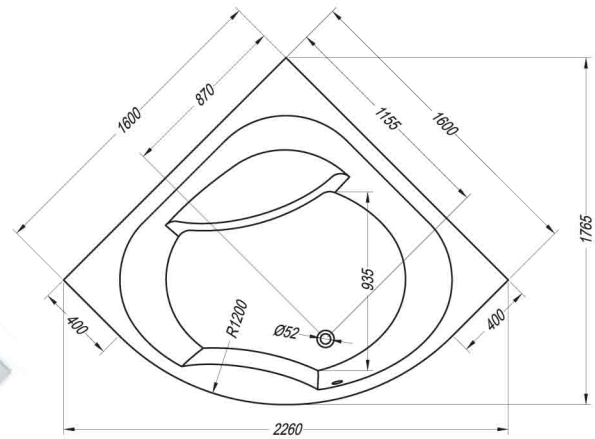

- sedež
- sjedalo
- sedište
- ülés
- сиденье

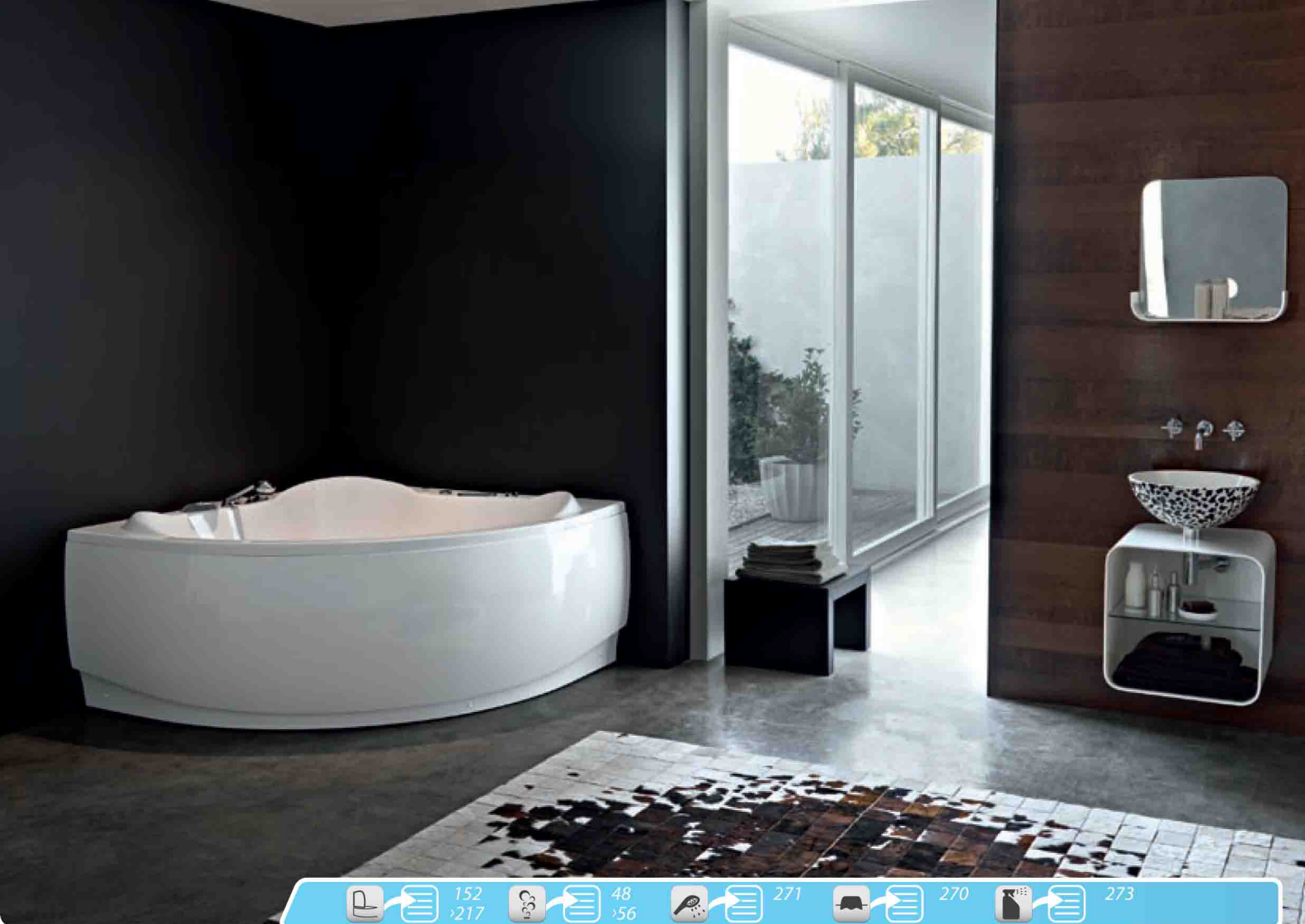

		A	B	Vol.	
•	•	Swan 160 x 160	1600	1600	340 l

**Loco 150 / Локо 150**

- kotna kopalna kad, vgradna.
- kutna ugradbena kada.
- ugaona ugradna kada.
- beépíthető sarokkád.
- угловая ванна, встраиваемая.

**Loco 150/O / Локо 150/O**

- kotna kopalna kad z oblogo.
- kutna kada s oblogom.
- ugaona kada sa oblogom.
- sarokkád előlappal.
- угловая ванна с панелью.



- sedež
- sjedalo
- sedište
- ülés
- сиденье

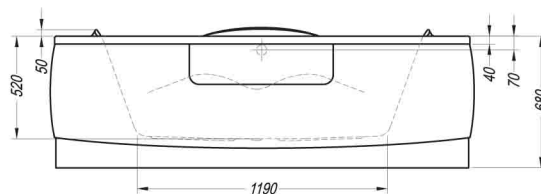
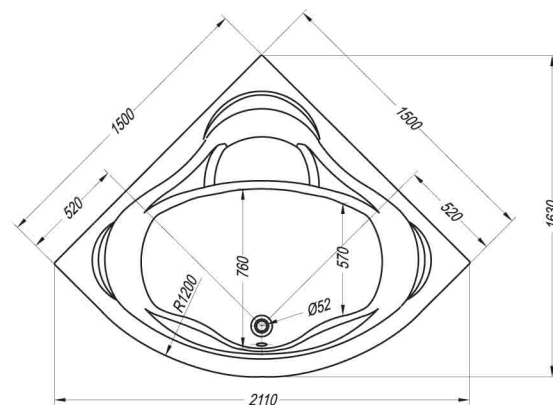

	A	B	Vol.
Loco 150 x 150	1500	1500	385 l

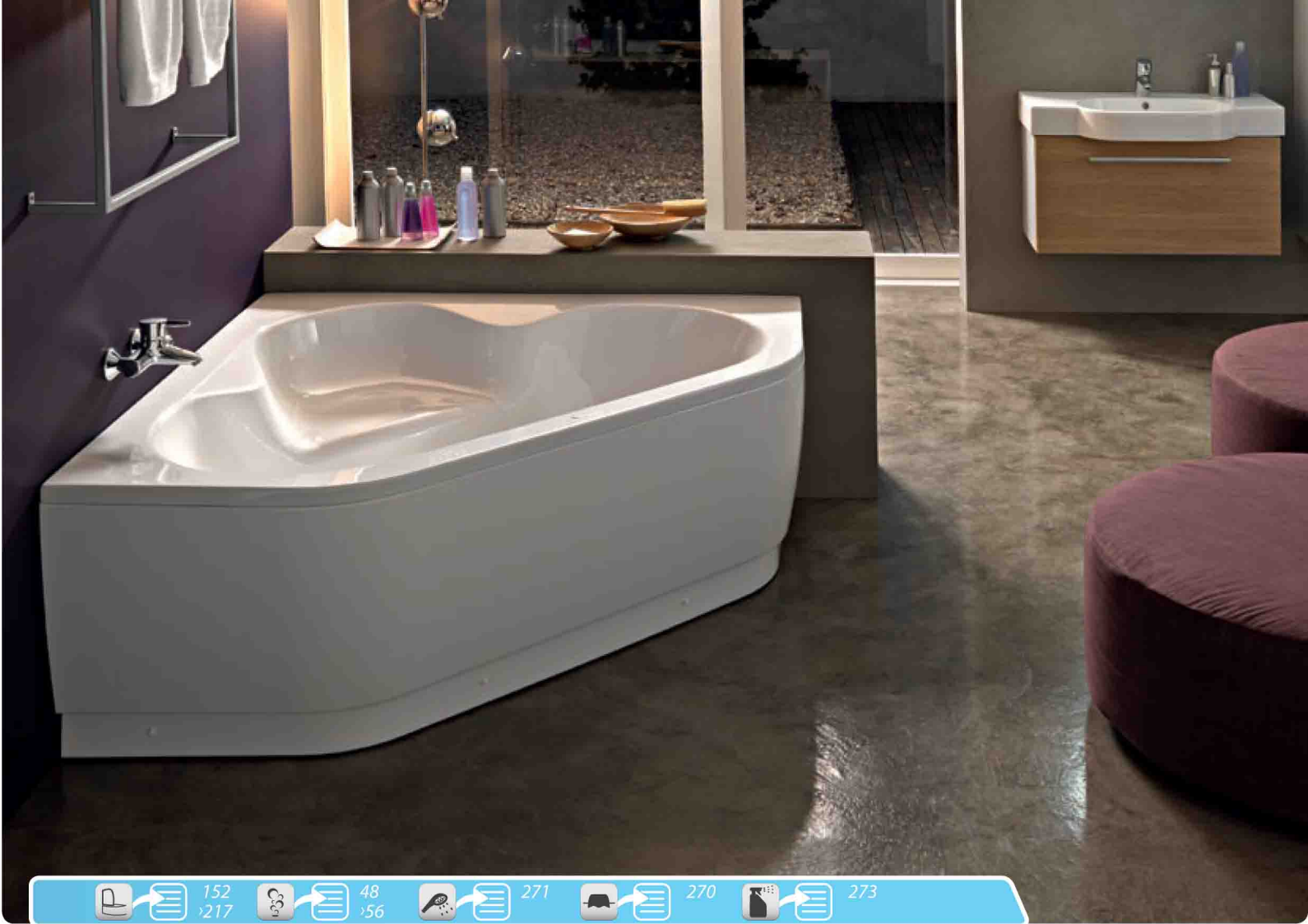

152 / 217
 48 / 56
 271
 270
 273



Piano 145 / Piano 145/O

- kotna kopalna kad, vgradna.
- kutna ugradbena kada.
- ugaona ugradna kada
- beépíthető sarokkád.
- угловая ванна, встраиваемая.



Piano 145/O / Пиано 145/O

- kotna kopalna kad z oblogo.
- kutna kada s oblogom.
- ugaona kada sa oblogom.
- sarokkád előlappal.
- угловая ванна с панелью.



- sedež
- sjedalo
- sedište
- ülés
- сиденье

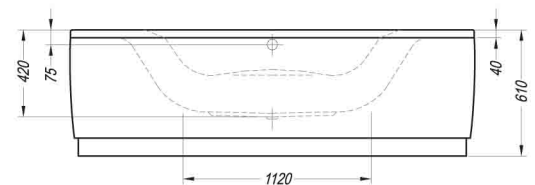
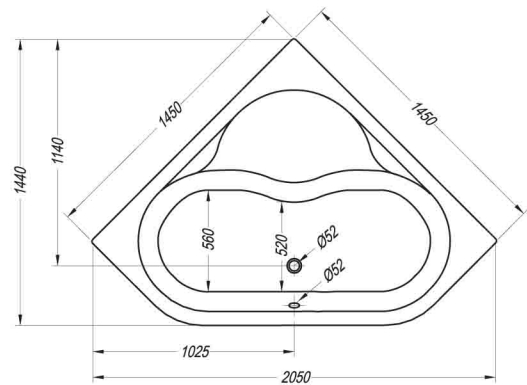

		A	B	Vol.	
•	•	Piano 145 x 145	1450	1450	210 l

**Volante 140 / Воланте 140**

- kotna kopalna kad, vgradna.
- kutna ugradbena kada.
- ugaona ugradna kada.
- beépíthető sarokkád.
- угловая ванна, встраиваемая.

**Volante 140/O / Воланте 140/O**

- kotna kopalna kad z oblogo.
- kutna kada s oblogom.
- ugaona kada sa oblogom.
- sarokkád előlappal.
- угловая ванна с панелью.

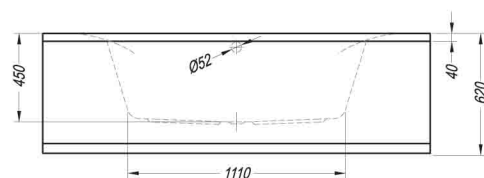
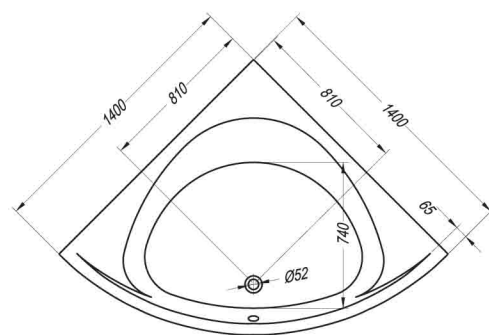

	A	B	Vol.
• • • Volante 140 x 140	1400	1400	275 l

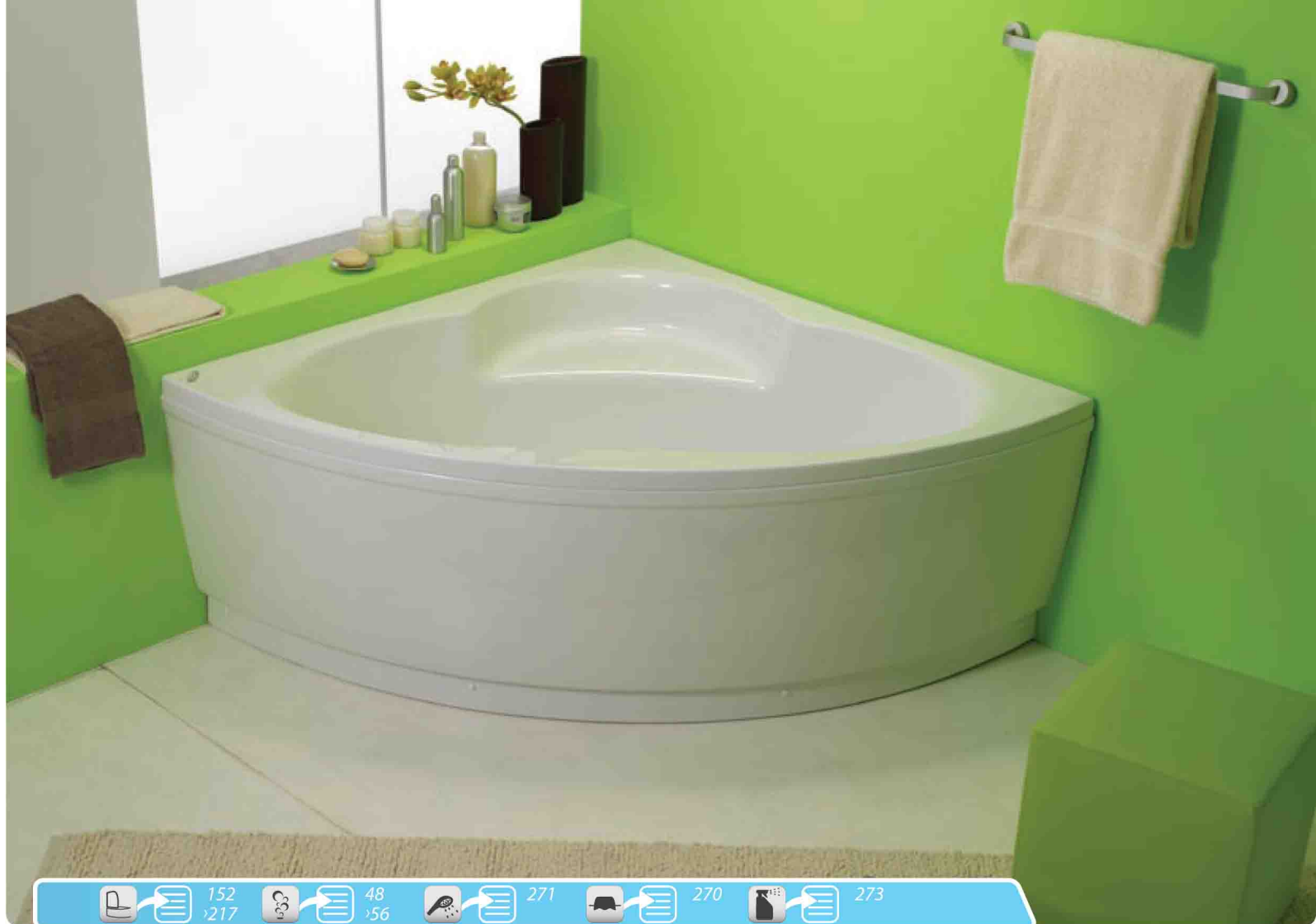

Royal 130, 120 / Роял 130, 120

- kotna kopalna kad, vgradna.
- kutna ugradbena kada.
- ugaona kada za ugradnju.
- beépíthető sarokkád.
- угловая ванна, встраиваемая.



Royal 130/O, 120/O / Роял 130/O, 120/O

- kotna kopalna kad z oblogo.
- kutna kada s oblogom.
- ugaona kada sa oblogom.
- sarokkád előlappal.
- угловая ванна с панелью.



- sedež
- sjedalo
- sedište
- ülés
- сиденье

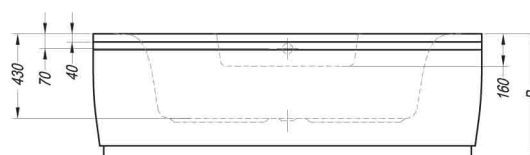
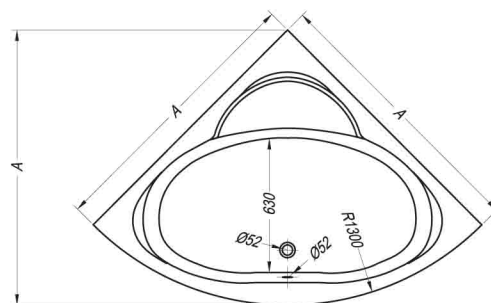

P	152 217	A	B	Vol.
•	Royal 120 x 120	1200	1200	180 l
•	Royal 130 x 130	1300	1300	220 l

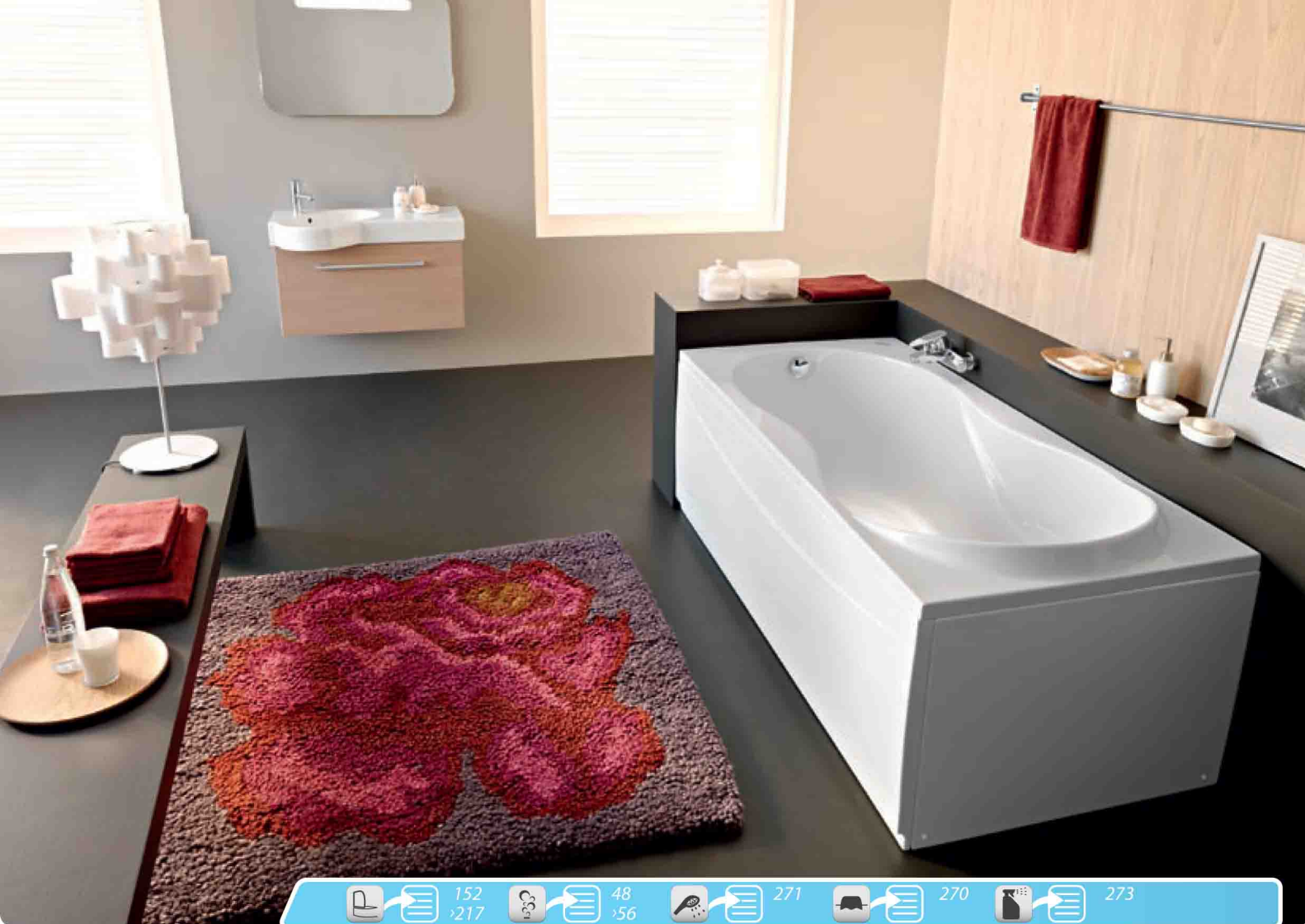

Vanessa 180 / Ванесса 180

- kopalna kad, vgradna.
- ugradbena kada za kupanje.
- ugradna kada.
- beépíthető fürdőkád.
- встраиваемая ванна.

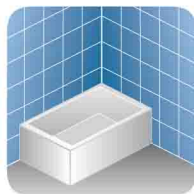

Vanessa 180/O / Ванесса 180/O

- kopalna kad z oblogo.
- kada za kupanje s oblogom.
- kada sa oblogom.
- fürdőkád előlappal.
- ванна с панелью.

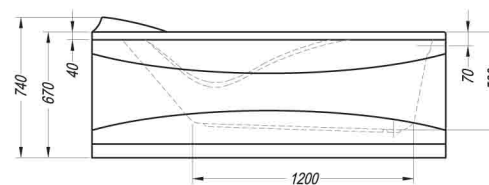
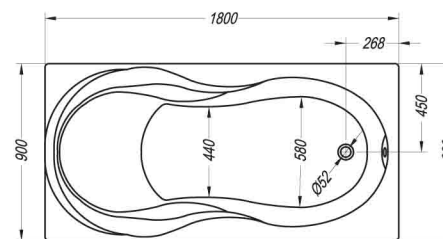

	A	B	Vol.
Vanessa 180 x 90	1800	900	265 l



152
217



48
56



271



270



273



Pamina 180 / Памина 180

- kopalna kad, vgradna.
- ugradbena kada za kupanje.
- ugradna kada.
- beépíthető fürdőkád.
- встраиваемая ванна.



Pamina 180/O / Памина 180/O

- kopalna kad z oblogo.
- kada za kupanje s oblogom.
- kada sa oblogom.
- fürdőkád előlappal.
- ванна с панелью.



Privošćite si malo počitka!

Priušćite si malo odmora!
Priušćite sebi malo odmora!
Engedjen meg magának egy kis pihenőt!
Подарите себе несколько минут отдыха!

Vzglavniki

Naslóni za glavu
Naslóni za glavu
Fejtámaszok
Подголовники



270

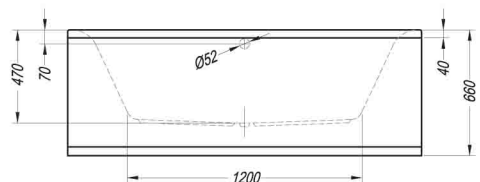
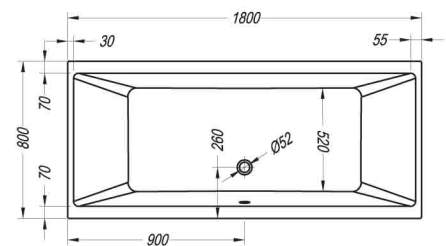

152	P	A	B	Vol.	
•	•	Pamina 180 x 80	1800	800	290 l

**Carmen 180, 170 / Кармен 180, 170**

- kopalna kad, vgradna.
- ugradbena kada za kupanje.
- ugradna kada.
- beépíthető fürdőkád.
- встраиваемая ванна.

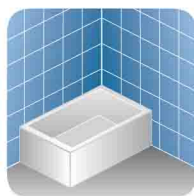
**Carmen 180/O, 170/O / Кармен 180/O, 170/O**

- kopalna kad z oblogo.
- kada za kupanje s oblogom.
- kada sa oblogom.
- fürdőkád előlappal.
- ванна с панелью.

**Vodni kamen je stvar preteklosti!**

Vodeni kamenac stvar je prošlosti!
Vodeni kamenac je stvar prošlosti!
A vízkő a múlté!
Известковый налет - это осталось в прошлом!

Speciálno čistiło
Specijalno sredstvo za čišćenje
Specijalno sredstvo za čišćenje
Speciális tisztítószer
Специальное чистящее средство



273

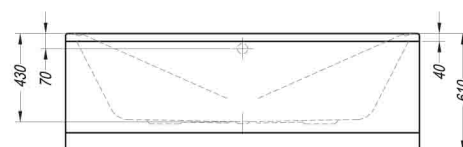
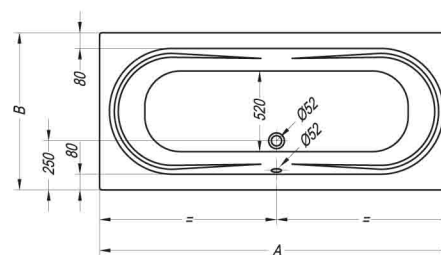

	A	B	Vol.
• • • • Carmen 170 x 75	1700	750	215 l
• • • • Carmen 180 x 80	1800	800	255 l

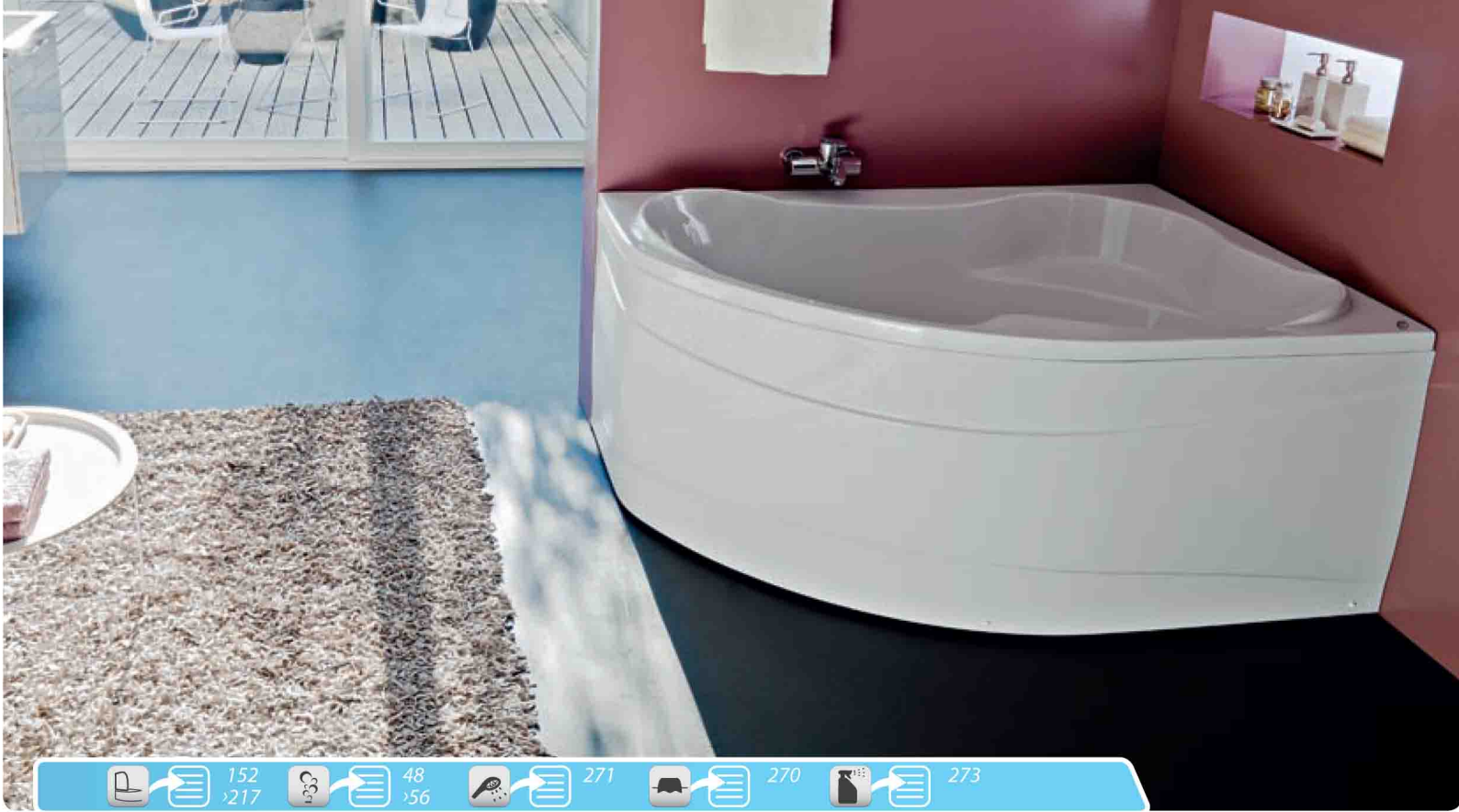

152
217



48
56



271



270



273



Lulu 170 / Лулу 170

- kopalna kad, vgradna.
- ugradbena kada za kupanje.
- ugradna kada.
- beépíthető fürdőkád.
- встраиваемая ванна.



Lulu 170 - L



Lulu 170 - D



Lulu 170/O / Лулу 170/O

- kopalna kad z oblogom.
- kada za kupanje s oblogom.
- kada sa oblogom.
- fürdőkád előlappal.
- ванна с панелью.

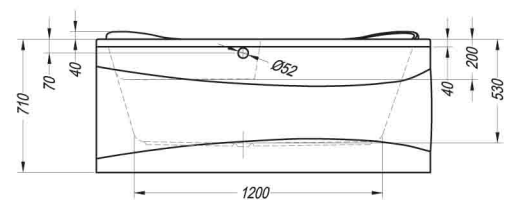
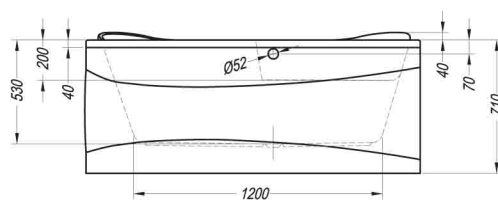
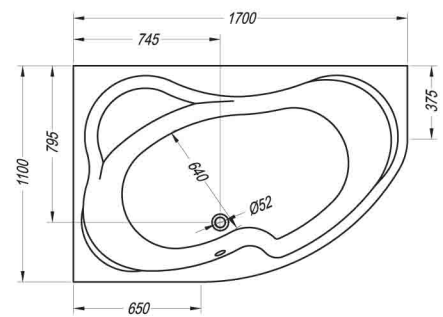
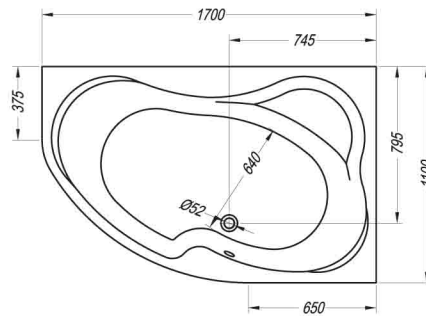

- sedež
- sjedalo
- sedište
- ülés
- сиденья

Icon	A	B	Vol.
Lulu 170 x 110	1700	1100	350 l



Beatrice 170 - L



Beatrice 170 - D

**Beatrice 170 / Беатрис 170**

- kopalna kad, vgradna.
- ugradbena kada za kupanje.
- ugradna kada.
- beépíthető fürdőkád.
- встраиваемая ванна.

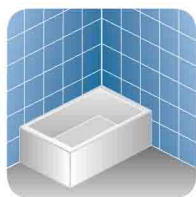
**Beatrice 170/O / Беатрис 170/O**

- kopalna kad z oblogo.
- kada za kupanje s oblogom.
- kada sa oblogom.
- fürdőkád előlappal.
- ванна с панелью.

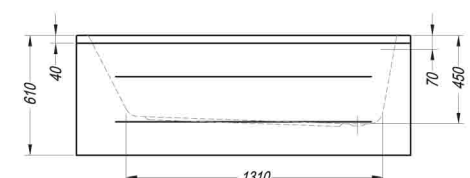
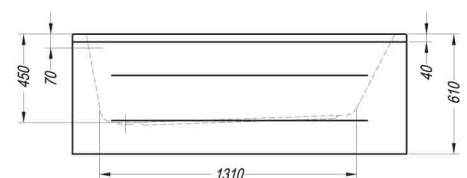
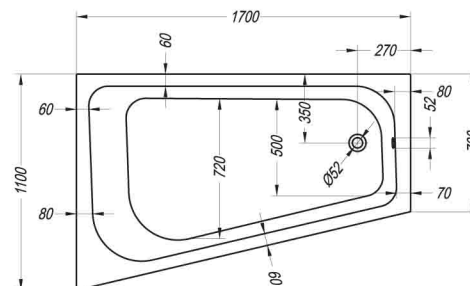
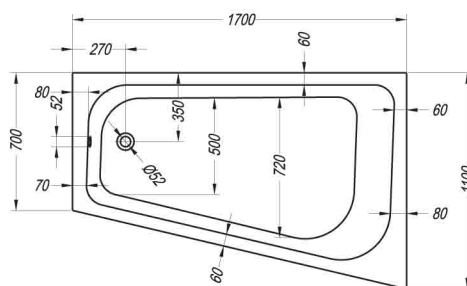

P		A	B	Vol.
Beatrice 170 x 110		1700	1100	305 l

**Figaro 170, 150 / Фигаро 170, 150**

- kopalna kad z vgradna, plitka.
- ugradbena kada za kupanje, plitak.
- ugradna kada, plitak.
- beépíthető fürdőkád, sekély.
- встраиваемая ванна, мелкий.

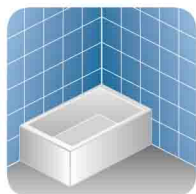
**Figaro 170/O, 150/O / Фигаро 170/O, 150/O**

- kopalna kad z oblogo, plitka.
- kada za kupanje s oblogom, plitak.
- kada sa oblogom, plitak.
- fürdőkád előlappal, sekély.
- ванна с панелью, мелкий.

**Naredite vašo kopalnico še uporabnejšo!**

Učinite svoju kupaonicu još korisnijom!
Učinite vaše kupatilo još korisnijim!
Tegye fürdőszobáját használhatóbbá
Используйте свою ванную комнату рентабельно!

Kopalniški dodatki

Kupaonski dodaci
Dodaci za kupatila
Fürdőszobai kiegészítők
Аксессуары для ванной комнаты

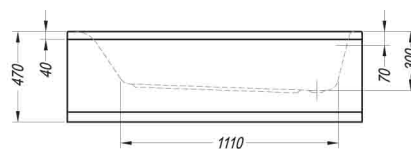
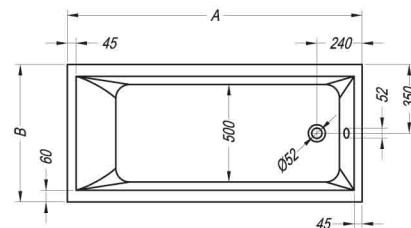

		A	B	Vol.	
•	•	Figaro 150 x 70	1500	700	120 l
•	•	Figaro 170 x 75	1700	750	145 l

Izdelek je zelo primeren za starejše uporabnike.
Proizvod je vrlo primjeren za starije korisnike.
Proizvod je veoma adekvatan za starije korisnike
A termék megfelel az idősebb felhasználók igényeinek.
Изделие подходит для людей пожилого возраста.

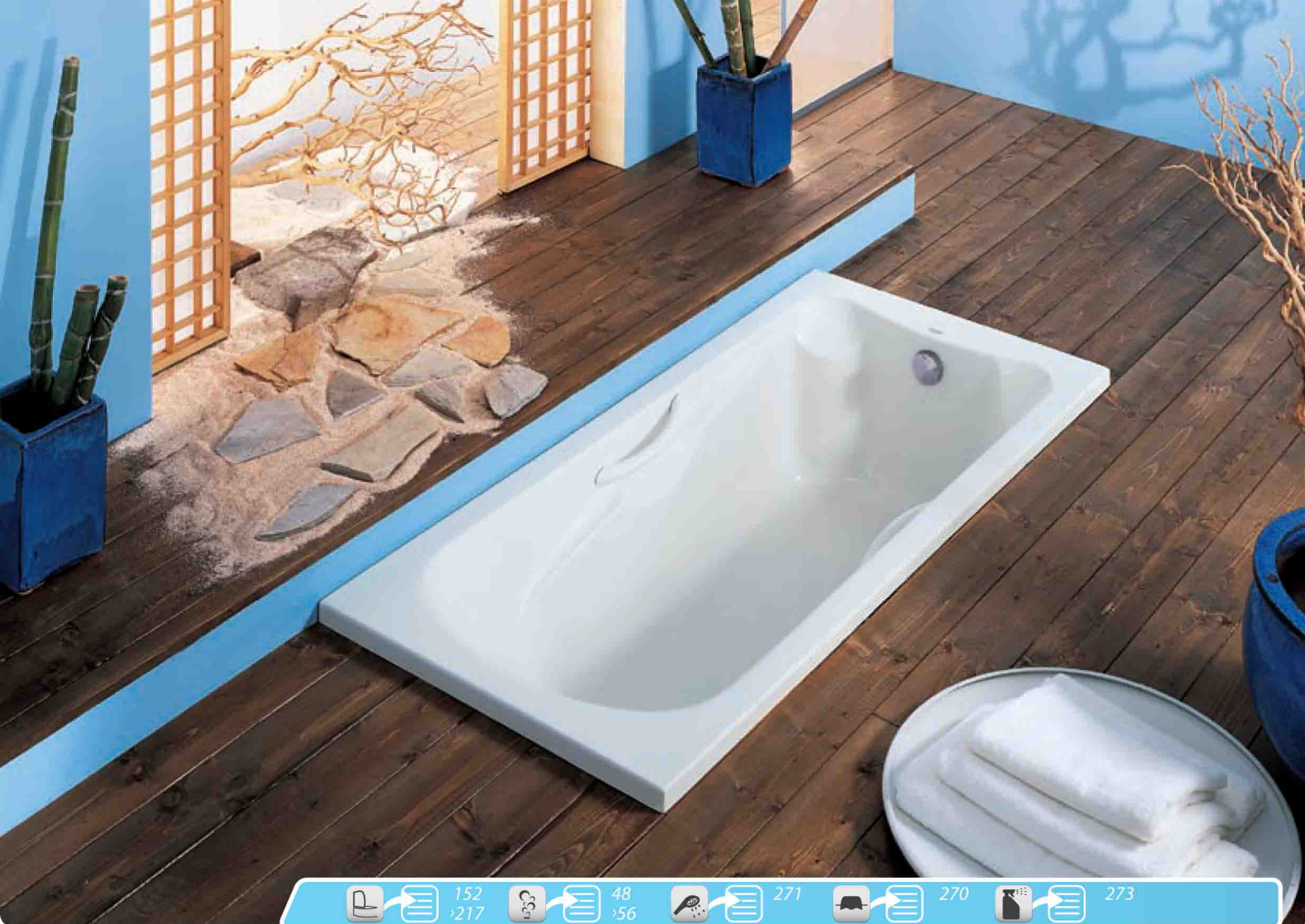
**Valis 170, 160 / Валис 170, 160**

- kopalna kad z vgradna.
- ugradbena kada za kupanje.
- ugradna kada.
- beépíthető fürdőkád.
- встраиваемая ванна.

**Valis 170/O, 160/O / Валис 170/O, 160/O**

- kopalna kad z oblogo.
- kada za kupanje s oblogom.
- kada sa oblogom.
- fürdőkád előlappal.
- ванна с панелью.



- Ročaji
- Ručice
- Ručice
- Fogantyúk
- Ручки

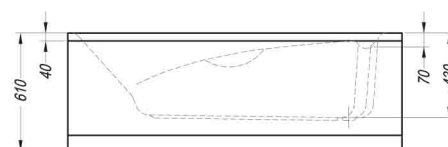
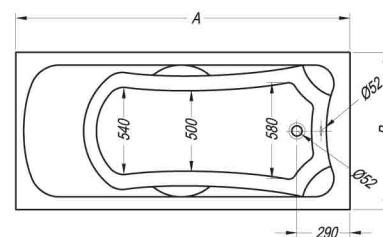
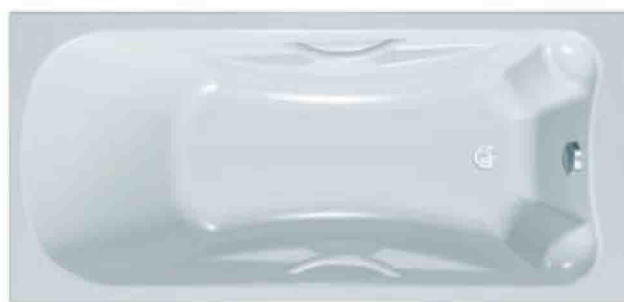

• •	Р	A	B	Vol.
• •	Valis 160 x 70	1600	700	210 l
• •	Valis 170 x 80	1700	800	230 l



152
217



48
56



271



270



273



Carol 170 / Карол 170

- kopalna kad, vgradna.
- ugradbena kada za kupanje.
- ugradna kada.
- beépíthető fürdőkád.
- встраиваемая ванна.



Carol 170/O / Карол 170/O

- kopalna kad z oblogo.
- kada za kupanje s oblogom.
- kada sa oblogom.
- fürdőkád előlappal.
- ванна с панелью.



- sedež
- sjedalo
- sedište
- ülés
- сиденье



- Ročaji
- Ručice
- Ručice
- Fogantyúk
- Ручки

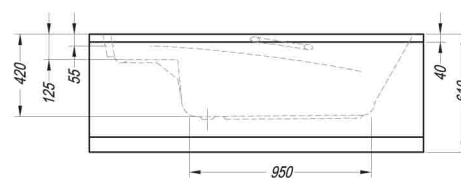
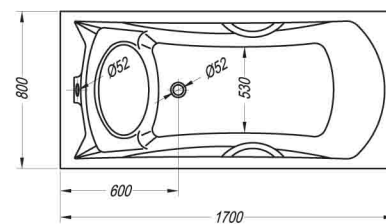

Izdelek je zelo primeren za starejše uporabnike.
Proizvod je vrlo primjeren za starije korisnike.
Proizvod je veoma adekvatan za starije korisnike
A termék megfelel az idősebb felhasználók igényeinek.
Изделие подходит для людей пожилого возраста.

P	A	B	Vol.	
•	Carol 170 x 80	1700	800	190 l

152
21748
56

271



270



273



Fidelio 160 - L

Fidelio 160 - D

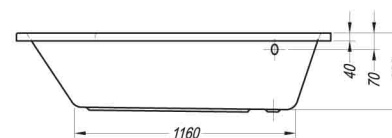
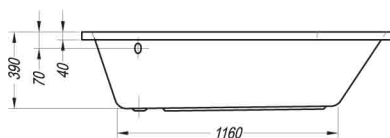
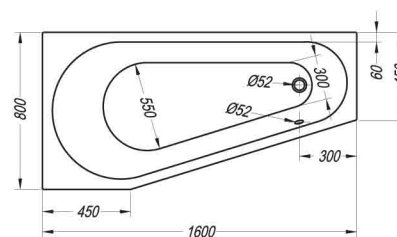
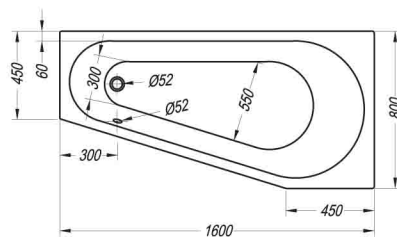
**Fidelio 160 / Фиделио 160**

- kopalna kad, vgradna.
- ugradbena kada za kupanje.
- ugradna kada.
- beépíthető fürdőkád.
- встраиваемая ванна.

	A	B	Vol.
Fidelio 160 x 80	1600	800	150 l



  152 / 217
  48 / 56
  271
  270
  273



Romeo 155 / Ромео 155

- kopalna kad, vgradna.
- ugradbena kada za kupanje.
- ugradna kada.
- beépíthető fürdőkád.
- встраиваемая ванна.



Romeo 155 - L



Romeo 155 - D



Romeo 155/O / Ромео 155/O

- kopalna kad z oblogo.
- kada za kupanje s oblogom.
- kada sa oblogom.
- fürdőkád előlappal.
- ванна с панелью.

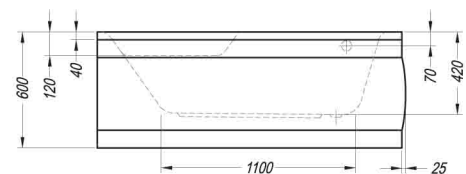
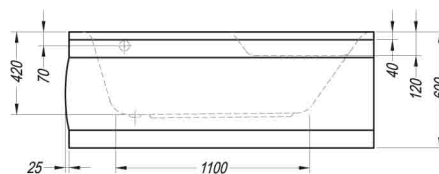
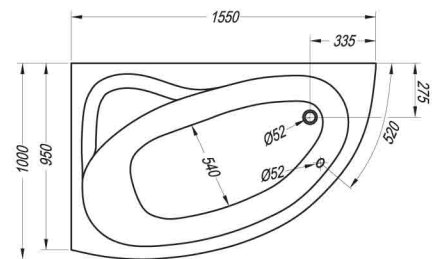
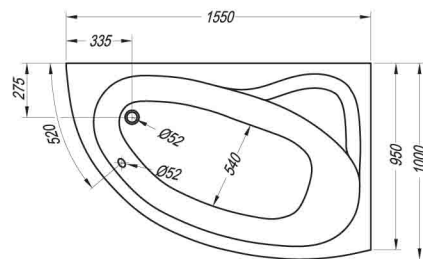

- sedež
- sjedalo
- sedište
- ülés
- сиденье

	A	B	Vol.
Romeo 155 x 100	1550	1000	200 l



Voice 150 / Воице 150

- kopalna kad, vgradna.
- ugradbena kada za kupanje.
- ugradna kada.
- beépíthető fürdőkád.
- встраиваемая ванна.



Voice 150/O / Воице 150/O

- kopalna kad z oblogo.
- kada za kupanje s oblogom.
- kada sa oblogom.
- fürdőkád előlappal.
- ванна с панелью.



- sedež
- sjedalo
- sedište
- ülés
- сиденья



Voice 150 - L



Voice 150 - D

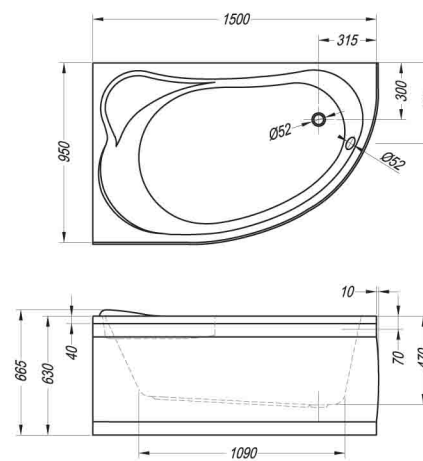
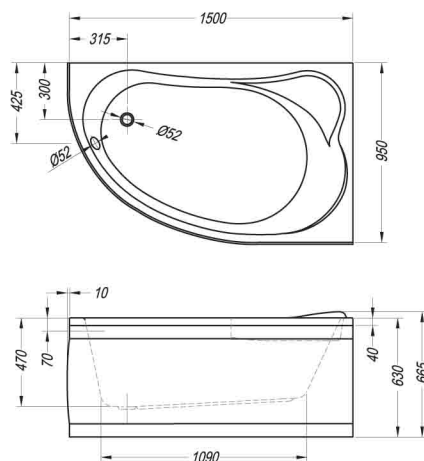

	A	B	Vol.
Voice 150	1500	950	240 l



152
217



48
56



271



270



273



Accordo 140 / Аккордо 140

- kopalna kad, vgradna.
- ugradbena kada za kupanje.
- ugradna kada.
- beépíthető fürdőkád.
- встраиваемая ванна.



Accordo 140/O / Аккордо 140/O

- kopalna kad z oblogo.
- kada za kupanje s oblogom.
- kada sa oblogom.
- fürdőkád előlappal.
- ванна с панелью.



- sedež
- sjedalo
- sedište
- ülés
- сиденья

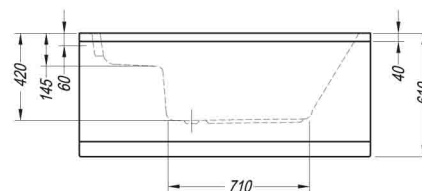
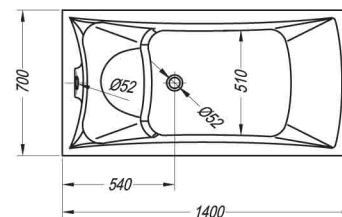

Izdelek je zelo primeren za starejše uporabnike.
 Proizvod je vrlo primjeren za starije korisnike.
 Proizvod je veoma adekvatan za starije korisnike.
 A termék megfelel az idősebb felhasználók igényeinek.
 Изделие подходит для людей пожилого возраста.

P	A	B	Vol.	
•	Accordo 140	1400	700	130 l

**Accordo 140/B / Аккордо 140/Б**

- kopalna kad, vgradna.
- ugradbena kada za kupanje.
- ugradna kada.
- beépíthető fürdőkád.
- встраиваемая ванна.

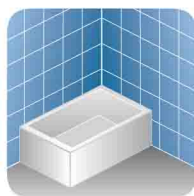
**Accordo 140/BO / Аккордо 140/БО**

- kopalna kad z oblogo.
- kada za kupanje s oblogom.
- kada sa oblogom.
- fürdőkád előlappal.
- ванна с панелью.

**Vam vstajanje iz kadi povzroča težave?**

Uzrokuje li vam probleme izlazak iz kade?
Da li imate problema sa ustajanjem iz kade?
Gondot okoz felállni a kádban?
Выход из ванны является для Вас проблемным?

Kopalniški sedeži
Kupaonska sijedala
Sedišta za kupatilo
Fürdőszobai ülések
Сиденья для ваннх комнат



  269

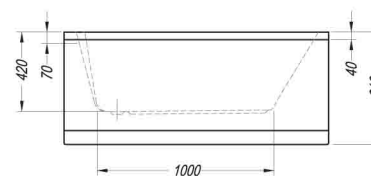
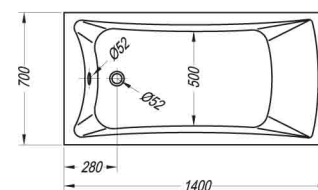

	A	B	Vol.
Accordo 140/B	1400	700	180 l





 152 / 217
 

 48 / 56
 

 271
 

 270
 

 273



Ester 130 / Эстер 130

- kopalna kad, vgradna.
- ugradbena kada za kupanje.
- ugradna kada.
- beépíthető fürdőkád.
- встраиваемая ванна.

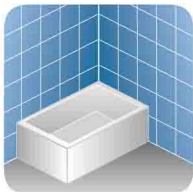

Ester 130/O / Эстер 130/O

- kopalna kad z oblogo.
- kada za kupanje s oblogom.
- kada sa oblogom.
- fürdőkád előlappal.
- ванна с панелью.



Poskrbite za zaščito vaše kopalnice!
 Pobrinite se za zaščitu svoje kupaonice!
 Pobrinite se za zaščitu vašeg kupatila!
 Gondoskodjon fürdőszobája védelméről!
 Позаботьтесь о защите своей ванной комнаты!

Zaščitni premaz
 Zaštitni premaz
 Zaštitni premaz
 Ápolókrémek
 Защитное покрытие





 273

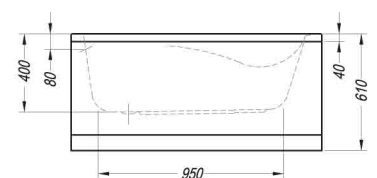
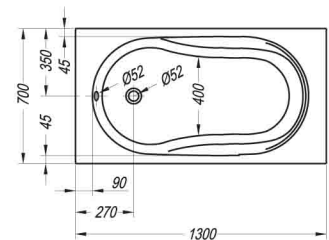

P	A	B	Vol.	
•	Ester 130	1300	700	130 l

**Cavatina 120 / Каватина 120**

- kopalna kad, vgradna.
- ugradbena kada za kupanje.
- ugradna kada.
- beépíthető fürdőkád.
- встраиваемая ванна.

**Cavatina 120/O / Каватина 120/O**

- kopalna kad z oblogo.
- kada za kupanje s oblogom.
- kada sa oblogom.
- fürdőkád előlappal.
- ванна с панелью.



- sedež
- sjedalo
- sedište
- ülés
- сиденье

Izdelek je zelo primeren za starejše uporabnike.
 Proizvod je vrlo primjeren za starije korisnike.
 Proizvod je veoma adekvatan za starije korisnike.
 A termék megfelel az idősebb felhasználók igényeinek.
 Изделие подходит для людей пожилого возраста.

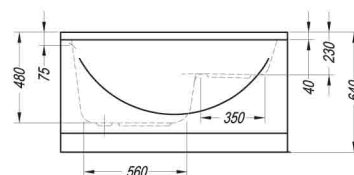
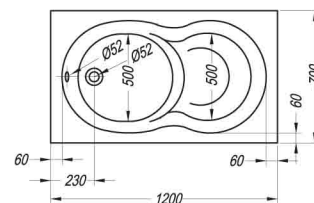

	A	B	Vol.
Cavatina 120	1200	700	115 l

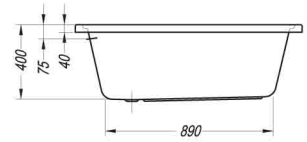
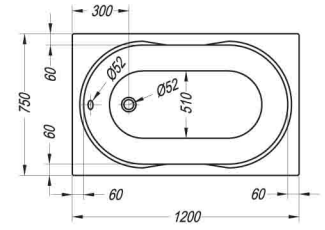

Boogie 120 / Буги 120

- kopalna kad, vgradna.
- ugradbena kada za kupanje.
- ugradna kada.
- beépíthető fürdőkád.
- встраиваемая ванна.

		A	B	Vol.	
•	•	Boogie 120	1200	750	120 l

152 / 217
 48 / 56
 271
 270
 273

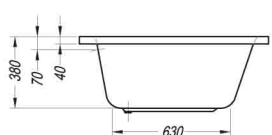
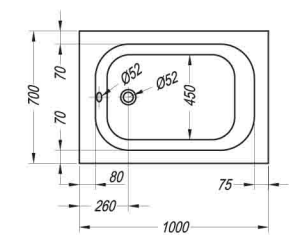

Mini 100 / Мини 100

- kopalna kad, vgradna.
- ugradbena kada za kupanje.
- ugradna kada.
- beépíthető fürdőkád.
- встраиваемая ванна.

		A	B	Vol.	
•	•	Mini 100	1000	700	110 l



Q line

**Divante 140 / Диванте 140**

- kotna kopalna kad, vgradna.
- kutna ugradbena kada.
- ugaona ugradna kada.
- beépíthető sarokkád.
- угловая ванна, встраиваемая.



- sedež
- sjedalo
- sedište
- ülés
- сиденье

**Divante 140/O / Диванте 140/O**

- kotna kopalna kad z oblogo.
- kutna kada s oblogom.
- ugaona kada sa oblogom.
- sarokkád előlappal.
- угловая ванна с панелью.

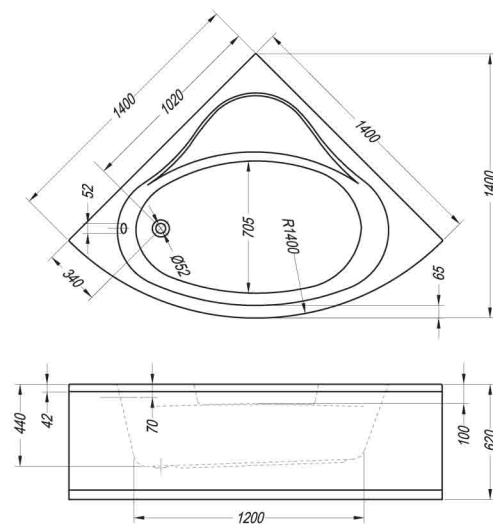

Icon	A	B	Vol.	
• •	Divante 140 x 140	1400	1400	240 l



Q line



Tamia 170, 160, 150, 140 / Тамия 170, 160, 150, 140

- kopalna kad, vgradna.
- ugradbena kada za kupanje.
- ugradna kada.
- beépíthető fürdőkád.
- встраиваемая ванна.



Tamia 170/O, 160/O, 150/O, 140/O / Тамия 170/O, 160/O, 150/O, 140/O

- kopalna kad z oblogo.
- kada za kupanje s oblogom.
- kada sa oblogom.
- fürdőkád előlappal.
- ванна с панелью.

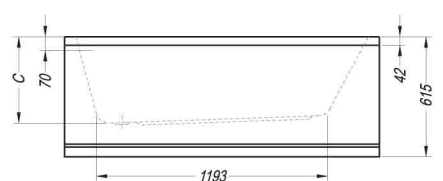
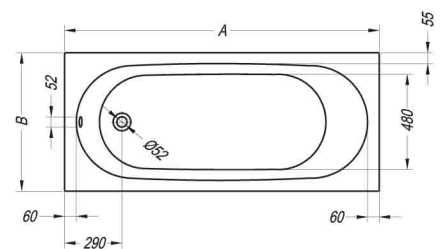

152	P	A	A	B	C	D	E	F	Vol.
•	•	Tamia 140 x 70	1400	700	430	55	60	1000	155 l
•	•	Tamia 150 x 70	1500	700	430	60	60	1100	170 l
•	•	Tamia 160 x 70	1600	700	430	60	60	1195	180 l
•	•	Tamia 170 x 70	1700	700	440	60	60	1280	215 l
•	•	Tamia 170 x 75	1700	750	440	60	60	1290	230 l

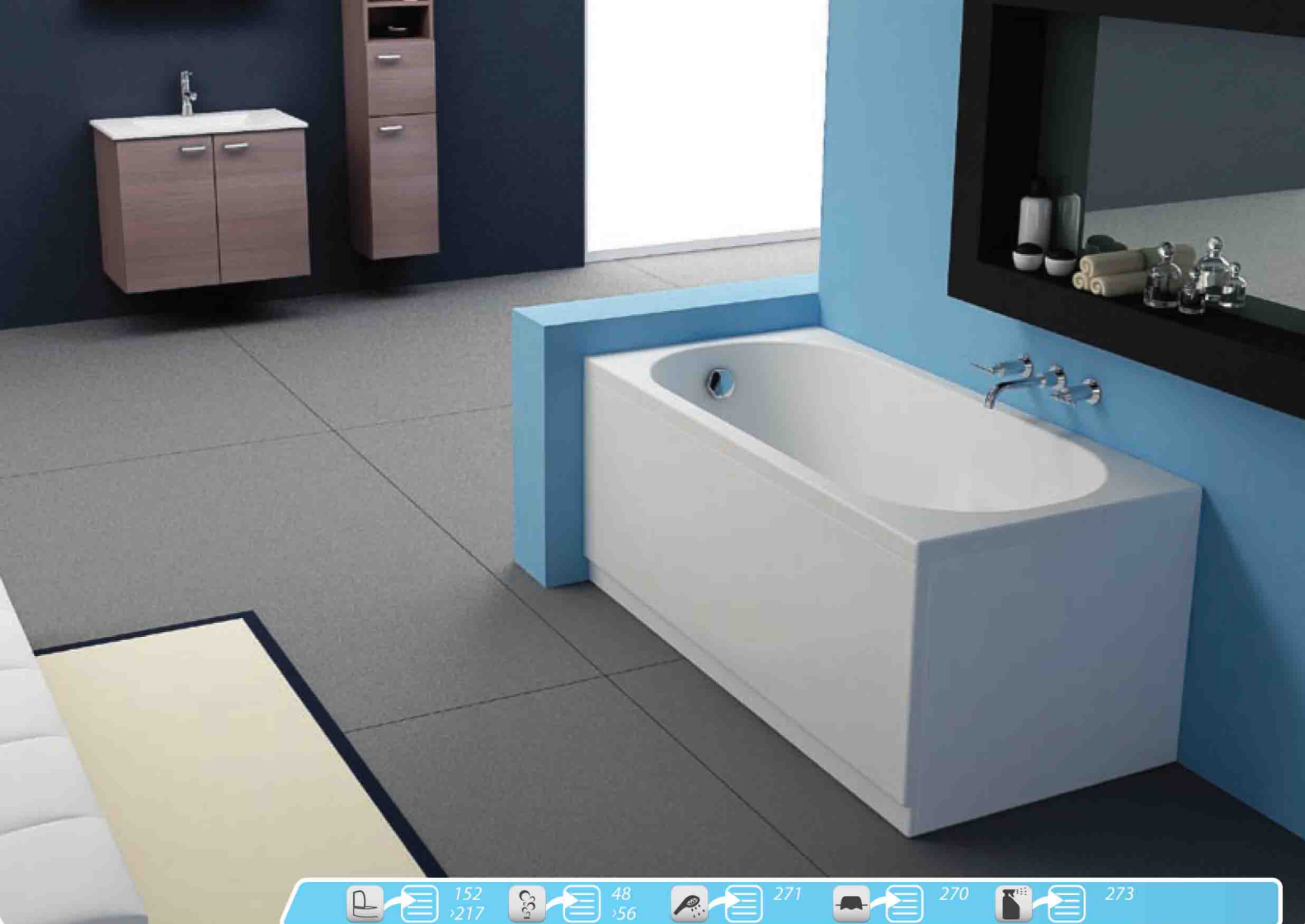

Q line

**Tamia 140/S / Тамиа 140/S**

- kopalna kad, vgradna.
- ugradbena kada za kupanje.
- ugradna kada.
- beépíthető fürdőkád.
- встраиваемая ванна.

**Tamia 140/SO / Тамиа 140/SO**

- kopalna kad z oblogo.
- kada za kupanje s oblogom.
- kada sa oblogom.
- fürdőkád előlappal.
- ванна с панелью.



- sedež
- sjedalo
- sedište
- ülés
- сиденье

Izdelek je zelo primeren za starejše uporabnike.
 Proizvod je vrlo primjeren za starije korisnike.
 Proizvod je veoma adekvatan za starije korisnike.
 A termék megfelel az idősebb felhasználók igényeinek.
 Изделие подходит для людей пожилого возраста.

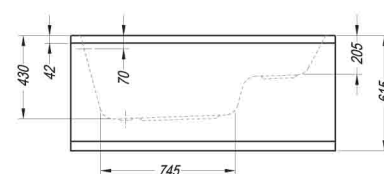
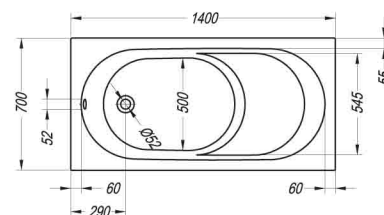
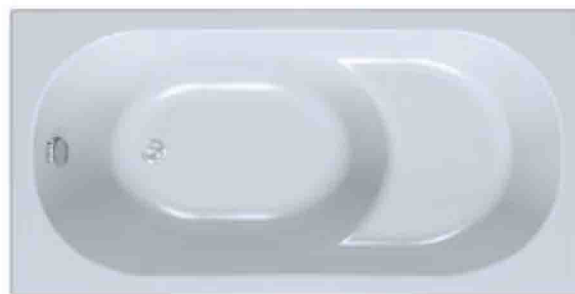

P	A	B	Vol.
• Tamia 140 x 70/S	1400	700	135 l



Tuš kadi
Tuš kade
Tuš kade
Zuhanytálcák
Поддоны



Povečajte udobje vaše tuš kabine!
Povečajte udobnost svoje tuš kabine!
Povečajte udobnost vaše tuš kabine!
Növelje zuhanykabinjának kényelmét!
Создайте максимум комфорта в своей душевой кабине!

Kopalniški sedeži
Kupaonska sijedala
Sedišta za kupatilo
Fürdőszobai ülések
Сиденья для ваннных комнат



 269



Naredite vašo kopalnico še uporabnejšo!

Učinite svojo kupaonico još korisnijom!
Učinite vaše kupatilo još korisnijim!
Tegye fürdőszobáját használhatóbbá
Используйте свою ванную комнату рентабельно!

Kopalniški dodatki

Kupaonski dodaci
Dodaci za kupatila
Fürdőszobai kiegészítők
Аксессуары для ванной комнаты



 257
268



Zakaj izbrati tuš kad Kolpa san?

Zašto odabrati tuš kade Kolpa san?

Zašto izabrati tuš kadu Kolpa san?

Miért Kolpa san zuhanykabin?

Почему остановиться на выборе душа Колпа - сан?

Da boste lažje našli primerno tuš kad za vas, dovolite da vam naštejemo nekaj njihovih lastnosti:

- možnosti izbire med različnimi kakovostnimi razredi (Rock line, Green line in Q-line) in materiali (Kerock, Liti marmor in akril)
- ergonomska oblika s čistimi geometrijskimi oblikami in nizkim vstopnim robom
- uporaba visoko-pretlačnega središnjega sifona fi 90, ki omogoča nemoteno premikanje pri tuširanju
- možnosti vgradnje v nivoju tal s predpripravo tlaka
- možnosti vgradnje z zidanim robom oziroma z akrilno oblogo brez predpriprave tlaka
- širok nabor dimenzij tuš kadi za opremo najrazličnejših vrst kopalnic

Kako biste lakše pronašli primjerenu tuš kadu za sebe, dopustite da vam nabrojimo nekoliko njihovih svojstava:

- mogućnost odabira između različitih razreda kvalitete (Rock line, Green line in Q-line) i materijala (Kerock, Liti marmor i akril)
- ergonomski oblik s čistim geometrijskim oblicima i niskim ulaznim rubom
- upotreba visokoprotlačnog središnjeg sifona fi 90 koji omogućuje nesmetano kretanje prilikom tuširanja
- mogućnosti ugradnje u razini poda s pretpripremom poda
- mogućnosti ugradnje sa zidanim rubom odnosno s akrilnom oblogom bez pretpripreme poda
- širok spektar dimenzija tuš kada za opremanje najrazličitijih vrsta kupaonica

Kako bi lakše pronašli odgovarajuću kadu za vas, dozvolite da vam nabrojimo nekoliko njihovih osobina:

- mogućnost izbora između različitih klasa kvaliteta (Rock line, Green line i Q-line) i materijala (Kerock, Liveni mermer i akril)
- ergonomski oblik sa čistim geometrijskim oblicima i niskom ivicom za ulazak
- korišćenje visokoprotlačnog centralnog sifona fi 90 koji omogućava nesmetano kretanje prilikom tuširanja
- mogućnosti ugradnje u nivou poda uz prethodnu pripremu podne podloge
- mogućnosti ugradnje sa zidanom ivicom odnosno sa akrilnom oblogom, bez prethodne pripreme podne podloge
- širok izbor dimenzija tuš kada za opremanje najrazličitijih vrsta kupatila

A könnyebb döntés érdekében engedjék meg, hogy felsoroljunk néhány tulajdonságot:

- különböző minőségi kategóriából (Rock line, Green line és Q-line) és anyag (Kerock, öntött márvány és akril) között lehet választani.
- ergonomiai és tiszta geometriai formák, alacsony belépő szegély
- fi 90 magas átfolyású, központi szifon, amely lehetővé teszi az akadálytalan mozgást
- a padlózat előkészítése esetében lehetséges a padlószinti beépítés
- beépíthető épített szegéllyel, illetve akril burkolattal a padlózat előkészítése nélkül
- rengeteg méretben kaphatók különböző fürdőszobák berendezéséhez

Для того, чтобы Вы сделали правильный выбор душевых поддонов, позвольте перечислить их некоторые преимущества:

- возможность выбора душевых поддонов различного качества (Rock line, Green line и Q-line) и материалов (Kerock, Литой мрамор и акрил)
- эргономический дизайн с чистыми геометрическими формами и низкой входной кромкой
- использование высоко-поточного центрального сифона fi 90, позволяющего быстрый слив в душе
- возможность установки поддона на уровне пола, с предварительной обработкой полового покрытия
- возможность установки с встроенной кромкой или акриловой обшивкой, без предварительной обработки полового покрытия
- широкий выбор размеров душевых поддонов для различных видов ванных комнат



Poskrbite za zaščito vaše kopalnice!

Pobrnite se za zaščito svoje kupaonice!
Pobrnite se za zaščito vašeg kupatila!
Gondoskodjon fürdőszobája védelméről!
Позаботьтесь о защите своей ванной комнаты!

Zaščitni premaz
Zaštitni premaz
Zaštitni premaz
Ápolókrémek
Защитное покрытие



273



Bi izdelek izpopolnili?

Želite li usavršiti proizvod?
Da li bi želeli da usavršite proizvod?
Tökéletesítené a terméket?
Вы хотите улучшить изделие?

Dodatki za kopalne kadi
Dodaci kupaonskim kadama
Dodaci za kade
A fürdőkádek kiegészítői
Аксессуары для ванн



271





 152
217
 

 273

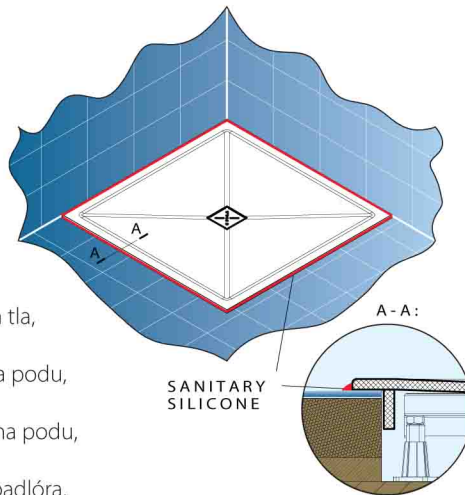
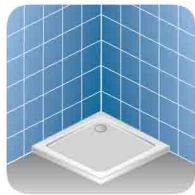

Lerock 120, 100 / Лерок 120, 100

- tuš kad iz Kerrocka, s plitvim dnom, za vgradnju na tla, visoko-pretočni sifon Ø 52, podnožje, H = 12mm.
- tuš kada od Kerrocka, s plitkim dnom, instalacija na podu, visokoprotočni sifon Ø 52, baza, H = 12mm.
- tuš kada od Kerrocka, sa plitkim dnom, instalacija na podu, visokoprotočni sifon Ø 52, baza, H = 12mm.
- zuhanytálca Kerrocka, sekély fenékkal, telepítés a padlóra, magas átfolyású szifon Ø 52, a bázis, H = 12mm.
- душевой поддон из Керроцка, с плоским дном, Установка на полу, высоко-потокового сифон Ø 52, базы, H = 12 mm.

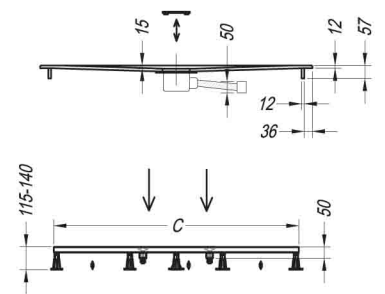
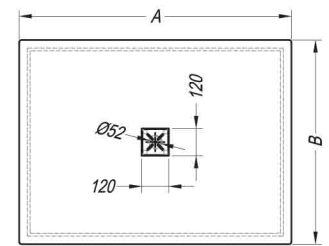
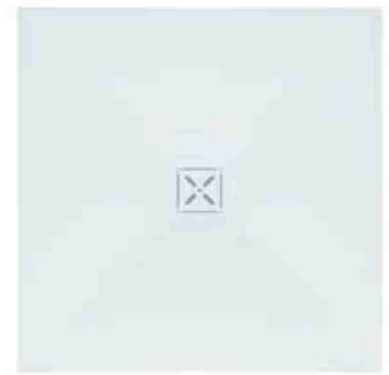

	A	B	C
Lerock 100 x 100	1000	1000	890
Lerock 90 x 120	900	1200	1080





 152
217
 

 273



Na voljo v beli barvi.
 Na raspolaganju u bijeloj boji.
 Na raspolaganju u beloj boji.
 Csak fehér színben.
 Только белого цвета.

Barva vrhnje plošče
 Boja gornje ploče
 Boja gornje ploče
 a csúcslemez színe
 цвет верхней панели

Bono 140 / Бono 140

- tuš kad iz litega marmorja, s plitvim dnom in sifonom Ø 90.
- tuš kada od lijevanog mramora, s plitkim dnom, sa sifonom Ø 90.
- tuš kada od livenog mermera, sa plitkim dnom i sifonom Ø 90.
- zuhanytálca öntött márványból, sekély fenékkal és szifonnal Ø 90.
- душевой поддон из литого мрамора, с плоским дном, сифон Ø 90.

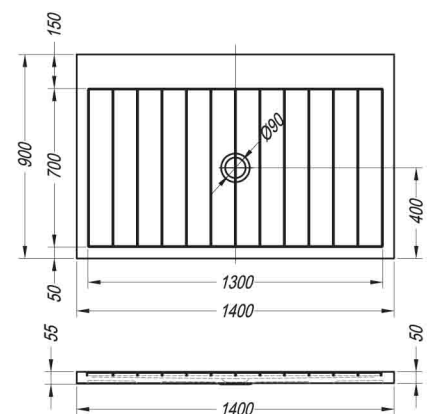
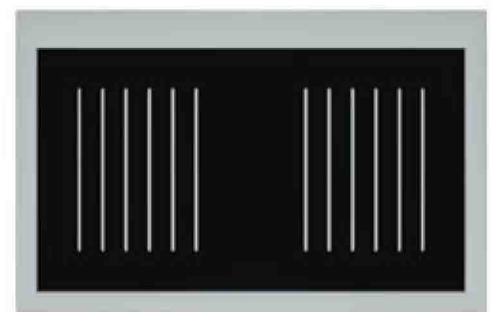

	A	B
Bono 140 x 90	1400	900

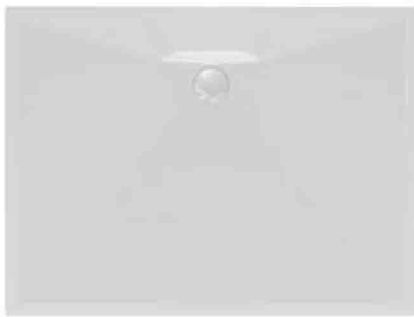

Duro 140 x 90, 120 x 90, 120 x 80 / Дуро 140 x 90, 120 x 90, 120 x 80

- tuš kad iz litega marmorja, s plitvim dnom in sifonom Ø 90.
- tuš kada od lijevanog mramora, s plitkim dnom, sa sifonom Ø 90.
- tuš kada od livenog mermera, sa plitkim dnom i sifonom Ø 90.
- zuhanytálca öntött márványból, sekély fenékkal és szifonnal Ø 90.
- душевой поддон из литого мрамора, с плоским дном, сифон Ø 90.



Duro 140 x 90/O, 120 x 90/O, 120 x 80/O / Дуро 140 x 90/O, 120 x 90/O, 120 x 80/O

- tuš kad z oblogo.
- kada za tuširanje s oblogom.
- tuš kada sa oblogom.
- zuhanytálca előlappal.
- душевой поддон с панелью.

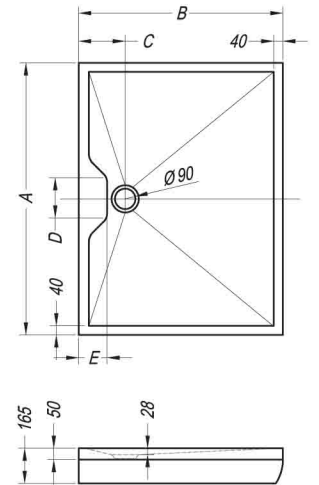

Na voljo v beli barvi.
Na raspolaganju u bijeloj boji.
Na raspolaganju u beloj boji.
Csak fehér színben.
Только белого цвета.

	A	B	C	D	E
Duro 120 x 80	1200	800	225	200	125
Duro 120 x 90	1200	900	225	200	125
Duro 140 x 90	1400	900	230	365	145

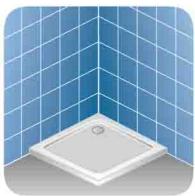
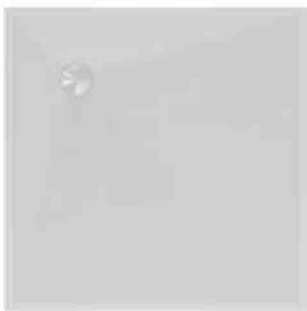

Duro 100 x 100, 90 x 90 / Дуро 100 x 100, 90 x 90

- tuš kad iz litega marmorja, s plitvim dnom in sifonom Ø 90.
- tuš kada od lijevanog mramora, s plitkim dnom, sa sifonom Ø 90.
- tuš kada od livenog mermera, sa plitkim dnom i sifonom Ø 90.
- zuhanytálca öntött márványból, sekély fenékkal és szifonnal Ø 90.
- душевой поддон из литого мрамора, с плоским дном, сифон Ø 90.



Duro 100/O, 90/O / Дуро 100/O, 90/O

- tuš kad z oblogo.
- kada za tuširanje s oblogom.
- tuš kada sa oblogom.
- zuhanytálca előlappal.
- душевой поддон с панелью.

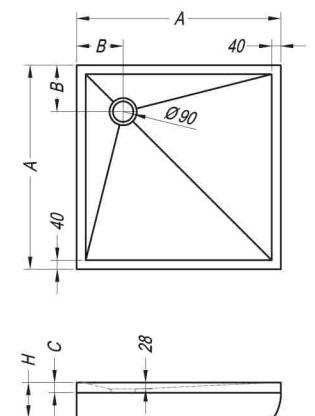

Na voljo v beli barvi.
Na raspolaganju u bijeloj boji.
Na raspolaganju u beloj boji.
Csak fehér színben.
Только белого цвета.

	A	B	C	H
Duro 90 x 90	900	225	50	155
Duro 100 x 100	1000	225	40	145



Na voljo v beli barvi.
 Na raspolaganju u bijeloj boji.
 Na raspolaganju u belojoj boji.
 Csak fehér színben.
 Только белого цвета.

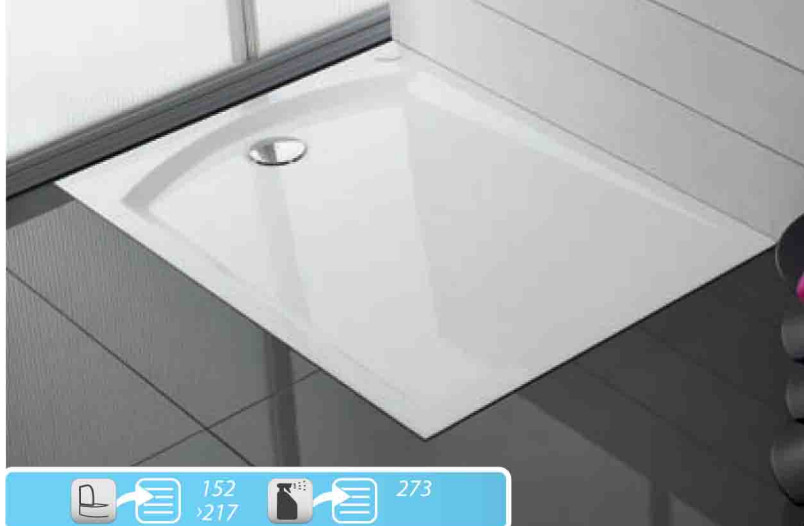

152 217 273

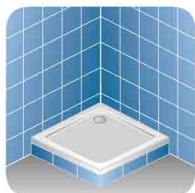

Vip 120 / Вип 120

- tuš kad iz litega marmorja, s plitkim dnom in sifonom Ø 90.
- tuš kada od lijevanog mramora, s plitkim dnom, sa sifonom Ø 90.
- tuš kada od lijevanog mermera, sa plitkim dnom i sifonom Ø 90.
- zuhanytálca öntött márványból, sekély fenékkal és szifonnal Ø 90.
- душевой поддон из литого мрамора, с плоским дном, сифон Ø 90.



- možnost vgradnje z nivajem tal.
- mogućnost ugradnje u razine poda.
- mogućnost ugradnje u nivou poda.
- talajszintbe való szerelés lehetősége.
- возможность встройки на уровне пола.

	A	B
Vip 120 x 90	1200	900

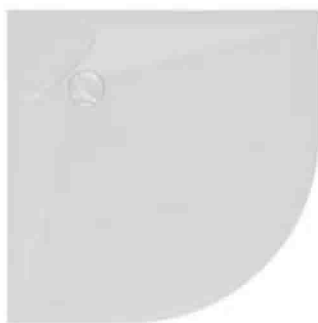
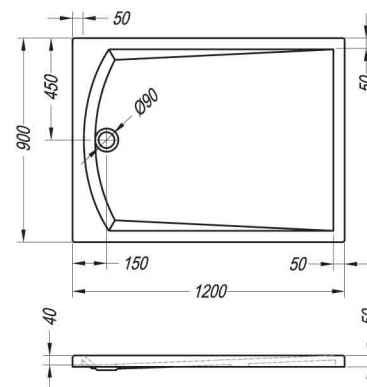

Solo 100, 90 / Сола 100, 90

- tuš kad iz litega marmorja, s plitkim dnom in sifonom Ø 90.
- tuš kada od lijevanog mramora, s plitkim dnom, sa sifonom Ø 90.
- tuš kada od lijevanog mermera, sa plitkim dnom i sifonom Ø 90.
- zuhanytálca öntött márványból, sekély fenékkal és szifonnal Ø 90.
- душевой поддон из литого мрамора, с плоским дном, сифон Ø 90.



Solo 100/O, 90/O / Сола 100/O, 90/O

- tuš kad z oblogo.
- kada za tuširanje s oblogom.
- tuš kada sa oblogom.
- zuhanytálca előlappal.
- душевой поддон с панелью.

Na voljo v beli barvi.
 Na raspolaganju u bijeloj boji.
 Na raspolaganju u belojoj boji.
 Csak fehér színben.
 Только белого цвета.

152 217 273



	A	B
Solo 90 x 90	900	350
Solo 100 x 100	1000	450

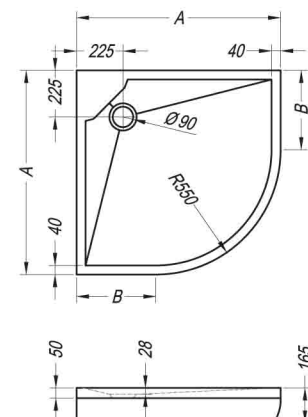

152
>217

273

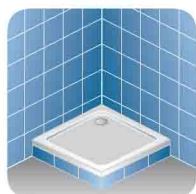

**Flamenco 180, 170, 160, 120, 100, 90 /
Фламенко 180, 170, 160, 120, 100, 90**

- tuš kad, vgradna, s плитвм dnom in sifonom Ø 90.
- ugradbena kada za tuširanje, s плитким dnom, sa sifonom Ø 90.
- ugradna tuš kada, sa плитким dnom i sifonom Ø 90.
- beépíthető zuhanytálca, sekély fenékkal és szifonnal Ø 90.
- встраиваемый душевой поддон, с плоским dном, сифон Ø 90.

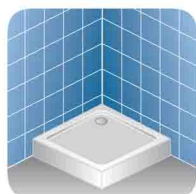
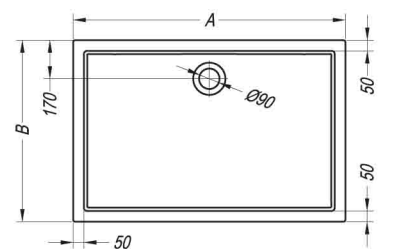

**Flamenco 180/O, 170/O, 160/O, 120/O, 100/O, 90/O /
Фламенко 180/O, 170/O, 160/O, 120/O, 100/O, 90/O**

- tuš kad z oblogo.
- kada za tuširanje s oblogom.
- tuš kada sa oblogom.
- zuhanytálca előlappal.
- душевой поддон с панелью.

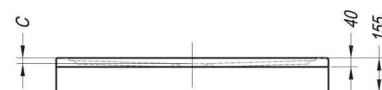

	A	B	C
Flamenco 90 x 90	900	900	25
Flamenco 100 x 90	1000	900	25
Flamenco 120 x 90 (80)	1200	900 (800)	25
Flamenco 160 x 70	1600	700	30
Flamenco 160 x 90	1600	900	35
Flamenco 170 x 75	1700	750	30
Flamenco 170 x 80	1700	800	35
Flamenco 180 x 80	1800	800	35

152
217

273

**Hulla 140 / Хулла 140**

- tuš kad, vgradna, s plitvim dnom in sifonom Ø 90.
- ugradbena kada za tuširanje, s plitkim dnom, sa sifonom Ø 90.
- ugradna tuš kada, sa plitkim dnom i sifonom Ø 90.
- beépíthető zuhanytálca, sekély fenékkal és szifonnal Ø 90.
- встраиваемый душевой поддон, с плоским дном, сифон Ø 90.

**Hulla 140/O / Хулла 140/O**

- tuš kad z oblogo.
- kada za tuširanje s oblogom.
- tuš kada sa oblogom.
- zuhanytálca előlappal.
- душевой поддон с панелью.

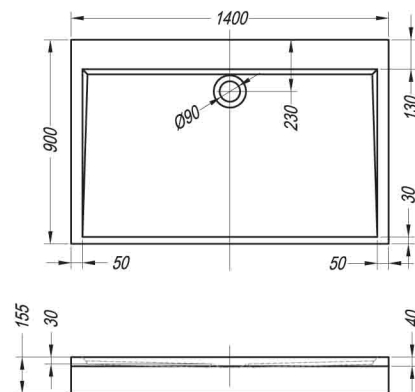
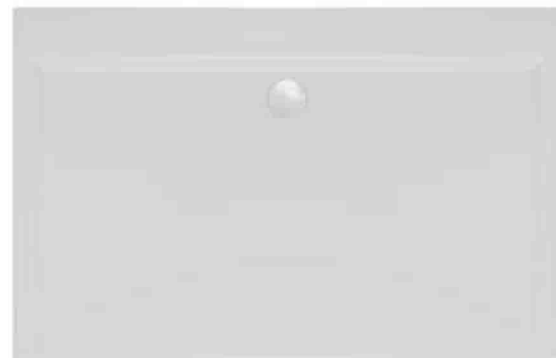
**Naredite vašo kopalnico še uporabnejšo!**

Učinite svojo kupaonico još korisnijom!
Učinite vaše kupatilo još korisnijim!
Tegye fürdőszobáját használhatóbbá
Используйте свою ванную комнату рентабельно!

Kopalniški dodatki

Kupaonski dodaci
Dodaci za kupatila
Fürdőszobai kiegészítők
Аксессуары для ванной комнаты

257
268

Hulla 140 x 90

A

B

1400

900

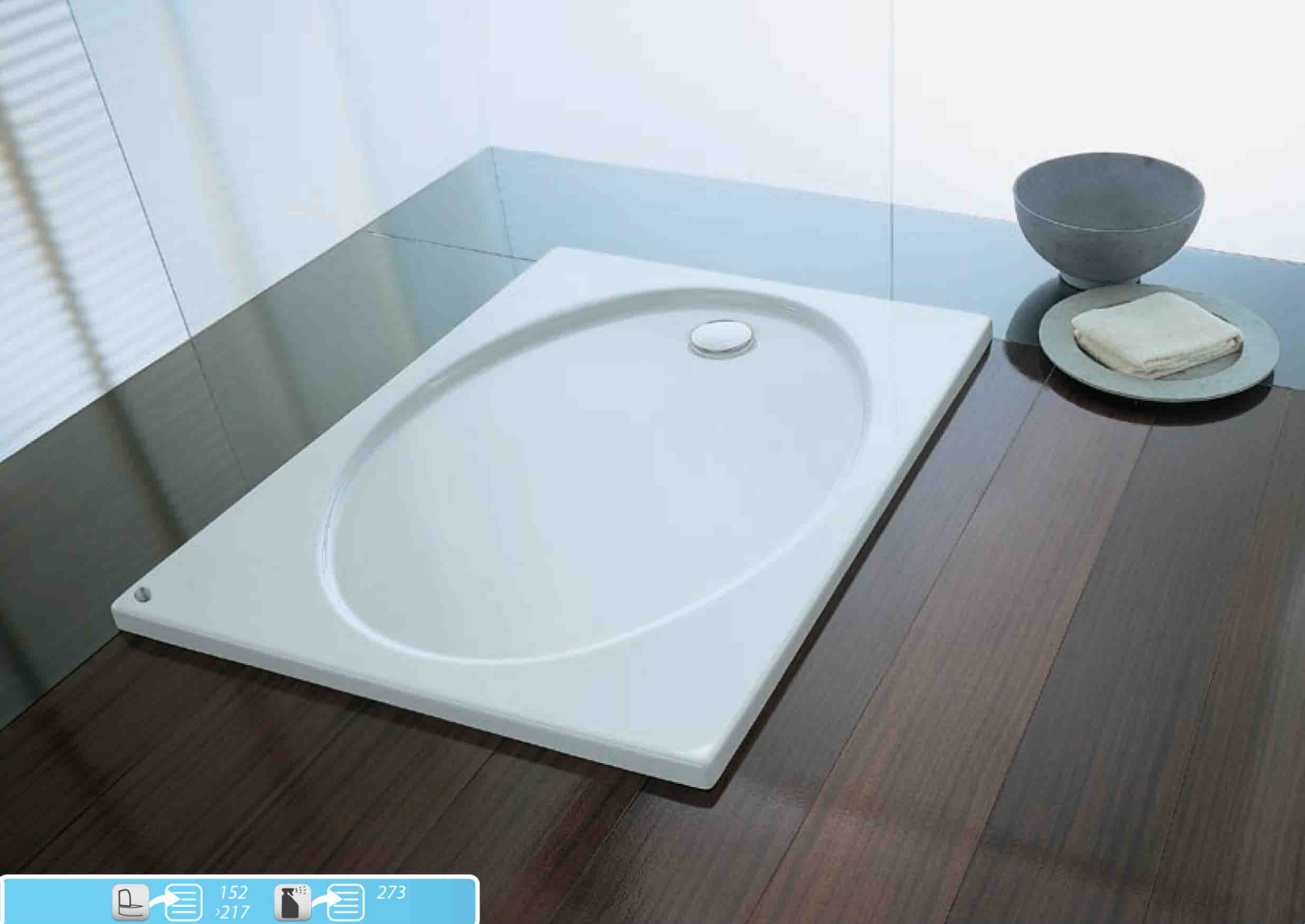
152
>217

273

**Rumba 140, 130, 120, 100 / Румба 140, 130, 120, 100**

- tuš kad, vgradna, s plitvim dnom in sifonom Ø 90.
- ugradbena kada za tuširanje, s plitkim dnom, sa sifonom Ø 90.
- ugradna tuš kada, sa plitkim dnom i sifonom Ø 90.
- beépíthető zuhanytálca, sekély fenékkal és szifonnal Ø 90.
- встраиваемый душевой поддон, с плоским дном, сифон Ø 90.

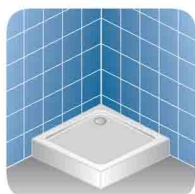
**Rumba 140/O, 130/O, 120/O, 100/O / Румба 140/O, 130/O, 120/O, 100/O**

- tuš kad z oblogo.
- kada za tuširanje s oblogom.
- tuš kada sa oblogom.
- zuhanytálca előlappal.
- душевой поддон с панелью.

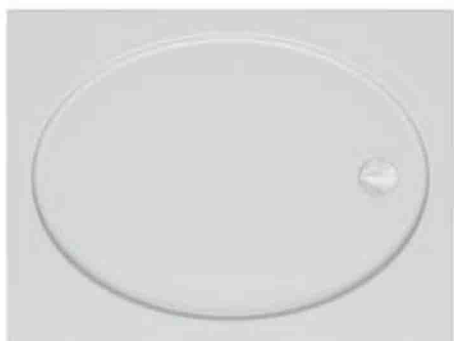
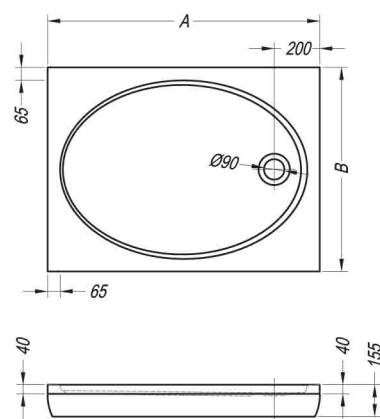

	A	B
Rumba 100 x 90	1000	900
Rumba 100 x 80	1000	800
Rumba 120 x 90	1200	900
Rumba 120 x 80	1200	800
Rumba 130 x 90	1300	900
Rumba 130 x 80	1300	800
Rumba 140 x 70	1400	700



152
217



273



Haka 120 x 90, 120 x 80, 90 x 90 / Хака 120 x 90, 120 x 80, 90 x 90

- tuš kad, vgradna, s плитvim dnom in sifonom Ø 90.
- ugradbena kada za tuširanje, s плитким dnom, sa sifonom Ø 90.
- ugradna tuš kada, sa плитким dnom i sifonom Ø 90.
- beépíthető zuhanytálca, sekély fenékkal és szifonnal Ø 90.
- встраиваемый душевой поддон, с плоским дном, сифон Ø 90.



Haka 120 x 90/O, 120 x 80/O, 90 x 90/O / Хака 120 x 90/O, 120 x 80/O, 90 x 90/O

- tuš kad z oblogo.
- kada za tuširanje s oblogom.
- tuš kada sa oblogom.
- zuhanytálca előlappal.
- душевой поддон с панелью.

	A	B
Haka 90 x 90	900	900
Haka 120 x 80	1200	800
Hulla 120 x 90	1200	900

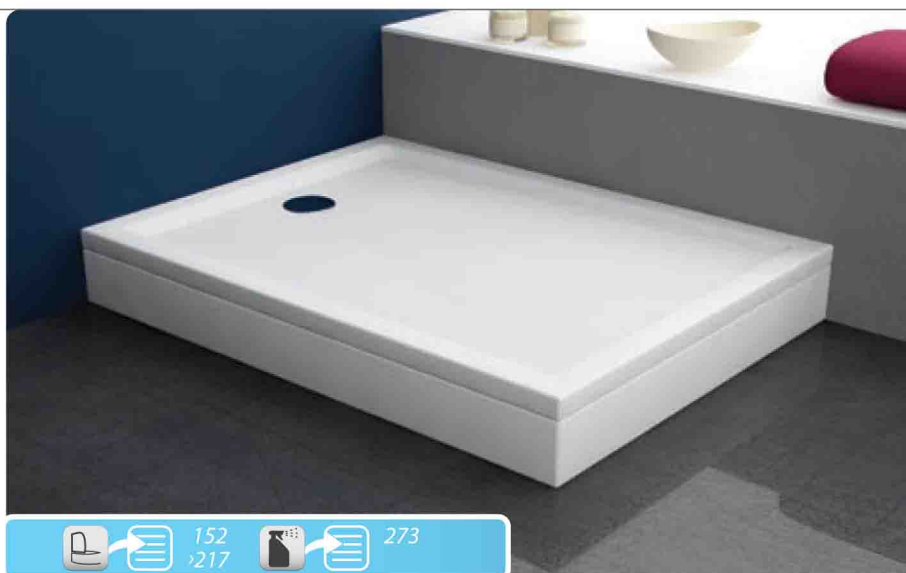
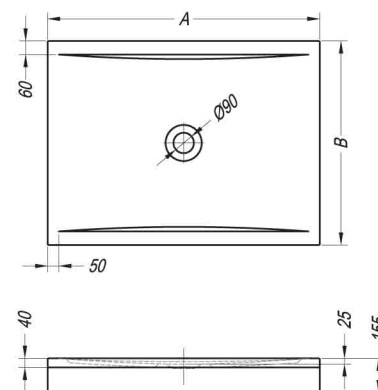

152
217



273

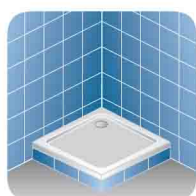

Whip 120 / Вхип 120

- tuš kad, vgradna, s плитvim dnom in sifonom Ø 90.
- ugradbena kada za tuširanje, s плитким dnom, sa sifonom Ø 90.
- ugradna tuš kada, sa плитким dnom i sifonom Ø 90.
- beépíthető zuhanytálca, sekély fenékkal és szifonnal Ø 90.
- встраиваемый душевой поддон, с плоским дном, сифон Ø 90.



Whip 120/O / Вхип 120/O

- tuš kad z oblogo.
- kada za tuširanje s oblogom.
- tuš kada sa oblogom.
- zuhanytálca előlappal.
- душевой поддон с панелью.

	A	B
Whip 120 x 90	1200	900

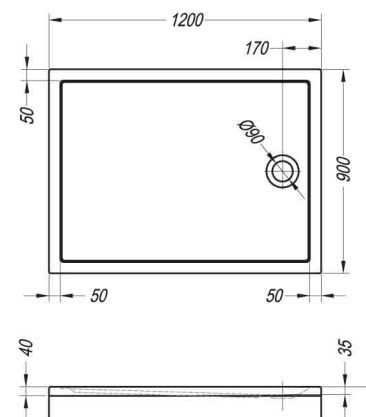

152
>217

273

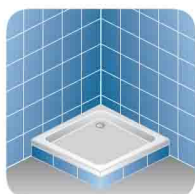

Samba 120 x 70 / Самба 120 x 70

- tuš kad, vgradna.
- ugradbena kada za tuširanje.
- ugradna tuš kada.
- beépíthető zuhanytálca.
- встраиваемый душевой поддон.



Potrebujete nasvet za opremo kopalnice?
Trebate savjet za opremanje kupaoalice?
Potreban vam je savet za opremanje kupatila?
Tanácsra van szüksége?
Вам нужен совет по оборудованию для ванн?

Korak za korakom do nove kopalnice
Korak po korak do nove kupaoalice
Korak po korak do novog kupatila
Új fürdőszoba lépésről lépésre
Шаг за шагом на пути к новой
ванной комнате

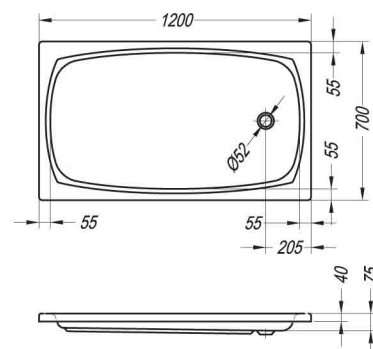
20
>29

	A	B
Samba 120 x 70	1200	700



152
217



273

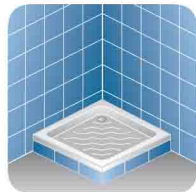

Samba 90 x 70 / Самба 90 x 70

- tuš kad, vgradna, z reliefnim dnom.
- ugradbena kada za tuširanje s reliefnim dnom.
- ugradna tuš kada sa reliefnim dnom.
- zuhanytálca beépíthető, reliefes fenékkal.
- встраиваемый душевой поддон с рельефным дном.



Samba 90 x 70/O/L, D / Самба 90 x 70/O/L, D

- tuš kad z oblogo.
- kada za tuširanje s oblogom.
- tuš kada sa oblogom.
- zuhanytálca előlappal.
- душевой поддон с панелью.



Samba 90 x 70 - L



Samba 90 x 70 - D

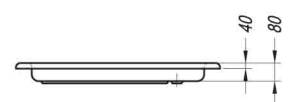
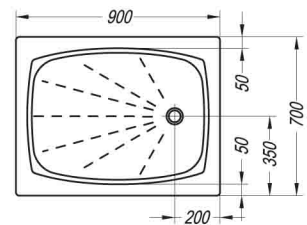

	A	B
Samba 90 x 70	900	700



152
217



273



Samba 70 / Самба 70

- tuš kad, vgradna.
- ugradbena kada za tuširanje.
- ugradna tuš kada.
- beépíthető zuhanytálca.
- встраиваемый душевой поддон.

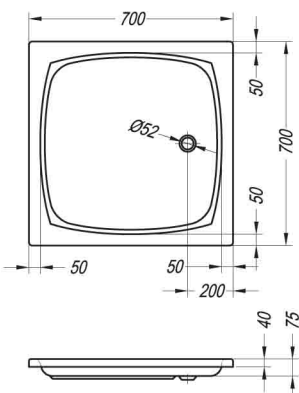

	A	B
Samba 70 x 70	700	700

152
217

273

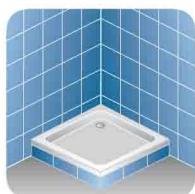
**Rock 100, 90, 80****Рок 100, 90, 80**

- tuš kad, vgradna.
- ugradbena kada za tuširanje.
- ugradna tuš kada.
- beépíthető zuhanytálca.
- встраиваемый душевой поддон.

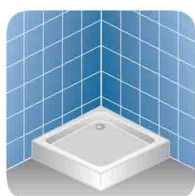
**Rock 100/O, 90/O, 80/O****Рок 100/O, 90/O, 80/O**

- tuš kad z oblogo.
- kada za tuširanje s oblogom.
- tuš kada sa oblogom.
- zuhanytálca háromrétegű előlappal.
- душевой поддон с панелью.

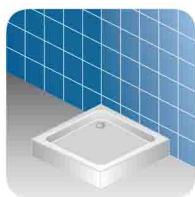
**Rock 90/30, 80/30****Рок 90/30, 80/30**

- tuš kad s tristransko oblogo.
- kada za tuširanje sa tristranom oblogom.
- tuš kada sa trostranom oblogom.
- zuhanytálca háromrétegű bevonattal.
- душевой поддон с трёхсторонней панелью.

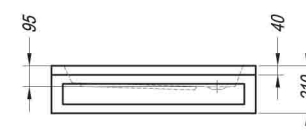
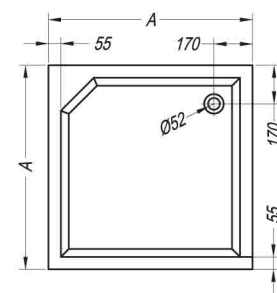

	A
Rock 80 x 80	800
Rock 90 x 90	900
Rock 100 x 100	1000

152
217

273

**Step 100 / Cren 100**

- tuš kad, vgradna, sifon Ø 90.
- ugradbena kada za tuširanje, sifon Ø 90.
- ugradna tuš kada, sifon Ø 90.
- beépíthető zuhanytálca, szifon Ø 90.
- встраиваемый душевой поддон, сифон Ø 90.



Sistem vgradnje z nivojem tal.
Sistem ugradnje s razinom poda.
Sistem ugradnje u nivou poda.
Padlószintű beépítési rendszer.
Система конфигурации с уровнем земли.

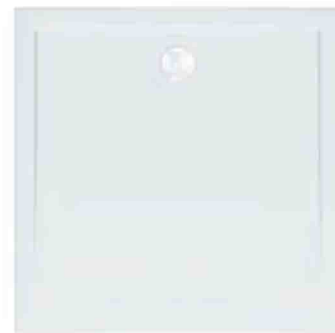

Priložena vodoodporna membranska folija, lepilo in podnožje.

Prilugu vodootporan membrana film ljepljivo i baza.

Prilugu vodootporan membrana film ragasztó és a bázis.

Mellékelt vízálló membrán film ragasztó és a bázis.

Прилагаемый водонепроницаемой пленкой мембраны клея и базы

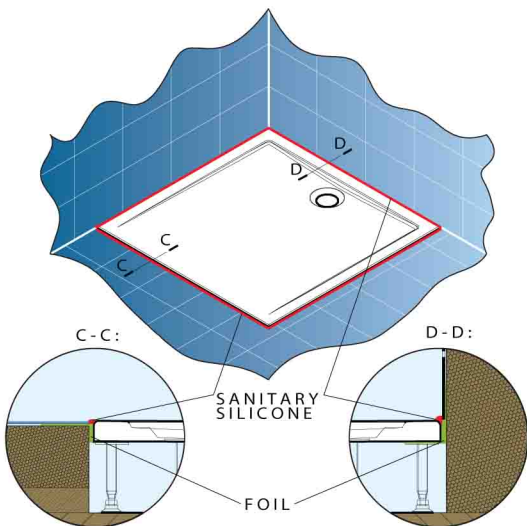
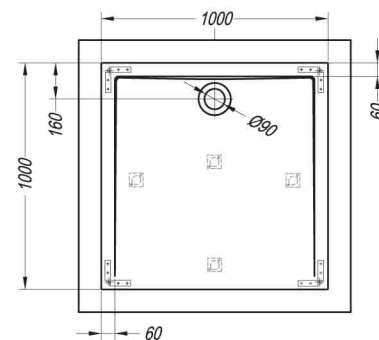

Izdelek je zelo primeren za starejše uporabnike.

Proizvod je vrlo primjeren za starije korisnike.

Proizvod je veoma adekvatan za starije korisnike.

A termék megfelel az idősebb felhasználók igényeinek.

Изделие подходит для людей пожилого возраста.

	A	B
Step 100 x 100	1000	1000

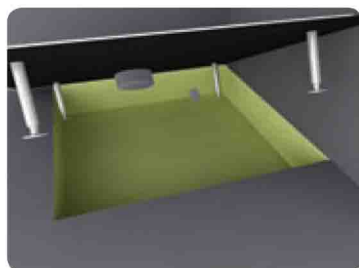
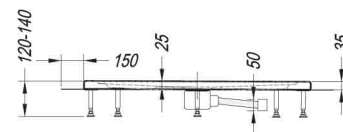

152
217

273

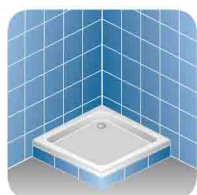
**Boston 100, 90, 80****Бостон 100, 90, 80**

- tuš kad, vgradna.
- ugradbena kada za tuširanje.
- ugradna tuš kada.
- beépíthető zuhanytálca.
- встраиваемый душевой поддон.

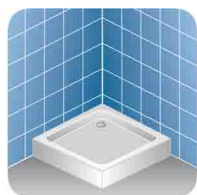
**Boston 100/O, 90/O, 80/O****Бостон 100/O, 90/O, 80/O**

- tuš kad z oblogo.
- kada za tuširanje s oblogom.
- tuš kada sa oblogom.
- zuhanytálca előlappal.
- душевой поддон с панелью.

	A
Boston 80 x 80	800
Boston 90 x 90	900
Boston 100 x 100	1000

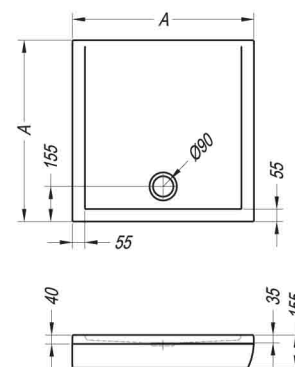
152
217

273

**Beat -IN 90 / Беат -IN 90**

- tuš kad, vgradna,
- visoko-pretočni sifon Ø 52.
- ugradbena kada za tuširanje,
- visokoprotlačni sifon Ø 52.
- ugradna tuš kada,
- visokoprotlačni sifon Ø 52.
- beépíthető zuhanytálca,
- magas átfolyású szifon Ø 52.
- встраиваемый душевой поддон,
- высоко-потокового сифон Ø 52.

**Beat -IN 90/O / Беат -IN 90/O**

- tuš kad z oblogo
- visoko-pretočni sifon Ø 52
- kada za tuširanje s oblogom,
- visokoprotlačni sifon Ø 52..
- tuš kada sa oblogom,
- visokoprotlačni sifon Ø 52..
- zuhanytálca előlappal
- magas átfolyású szifon Ø 52.
- душевой поддон с панелью,
- высоко-потокового сифон Ø 52.

Barva vrhnje plošče
Boje gornje ploče
Boje gornje ploče
A felső lemez színe
Цвета верхнего основания



	A	B
Beat 90 x 90	900	40

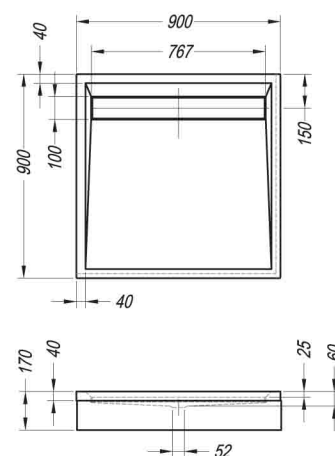

152
217

273

**Tango 90, 80 / Танго 90, 80**

- tuš kad, vgradna.
- ugradbena kada za tuširanje.
- ugradna tuš kada.
- beépíthető zuhanytálca.
- встраиваемый душевой поддон.

	A	B
Tango 80 x 80	800	130
Tango 90 x 90	900	170

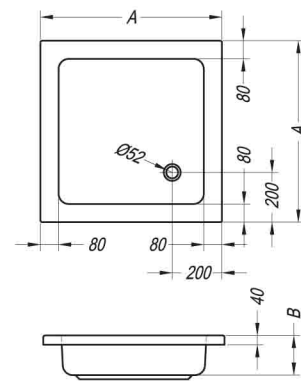
152
217

273

**Ska 90 x 80 / Ска 90 x 80**

- tuš kad, vgradna.
- ugradbena kada za tuširanje.
- ugradna tuš kada.
- beépíthető zuhanytálca.
- встраиваемый душевой поддон.



Ska 90 x 80 - L

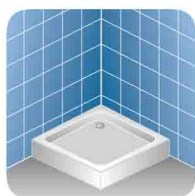
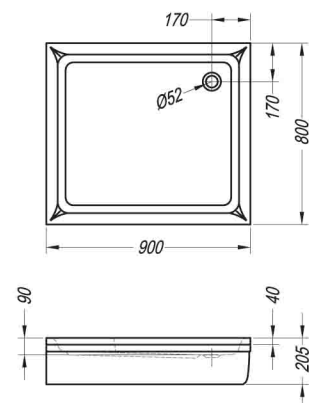

Ska 90 x 80 - D

**Ska 90 x 80/O/L, D / Ска 90 x 80/O/L, D**

- tuš kad z oblogo, leva ali desna različica.
- kada za tuširanje s oblogom, lijeva ili desna varijanta.
- tuš kada sa oblogom, leva ili desna varijanta.
- zuhanytálca előlappal. Bal és jobb változat.
- душевой поддон с панелью, левый или правый вариант.

	A	B
Ska 90 x 80	900	800

152
>217

273

**Horon 90 / Хорон 90**

- tuš kad, vgradna, globina 30 cm.
- ugradbena kada za tuširanje, dubina 30 cm.
- ugradna tuš kada, dubina 30 cm.
- beépíthető zuhanytálca, 30 cm mély.
- встраиваемый душевой поддон, глубина 30 см.

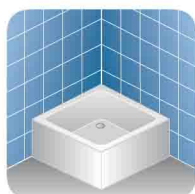
**Horon 90/O / Хорон 90/O**

- tuš kad z oblogo, globina 30 cm.
- Možnost vgradnje tuš kabine, h = 160 cm.
- kada za tuširanje s oblogom, dubina 30 cm.
- Mogućnost ugradnje tuš kabine, h = 160 cm.
- tuš kada sa oblogom, dubina 30 cm.
- Mogućnost ugradnje tuš kabine, h = 160 cm.
- zuhanytálca előlappal, 30 cm mély.
- Beépíthető zuhanykabin, h = 160 cm.
- душевой поддон с панелью, глубина 30 см.
- Возможность установки кабины h=160 см.



- sedež
- sjedalo
- sedište
- ülés
- сиденье

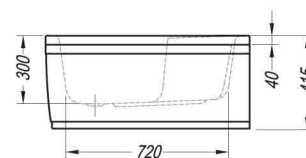
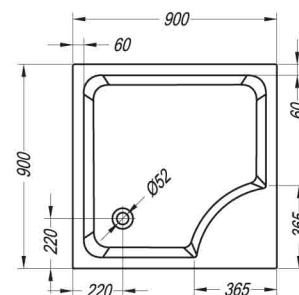

Izdelek je zelo primeren za starejše uporabnike.
Proizvod je vrlo primjeren za starije korisnike.
Proizvod je veoma adekvatan za starije korisnike.
A termék megfelel az idősebb felhasználók igényeinek.
Изделие подходит для людей пожилого возраста.

	A	B
Horon 90 x 90	900	900

152
217

273

**Malur 120x90, 100x80 / Малур 120x90, 100x80**

- tuš kad, vgradna, s sifonom \varnothing 90.
- ugradbena kada za tuširanje, sa sifonom \varnothing 90.
- ugradna tuš kada, sa sifonom \varnothing 90.
- beépíthető zuhanytálca, szifonnal \varnothing 90.
- встраиваемый душевой поддон, сифон \varnothing 90.



Malur 120, 100 - L



Malur 120, 100 - D

**Malur 120x90/O, 100x80/O / Малур 120x90/O, 100x80/O**

- tuš kad z oblogo.
- kada za tuširanje s oblogom.
- tuš kada sa oblogom.
- zuhanytálca előlappal.
- душевой поддон с панелью.

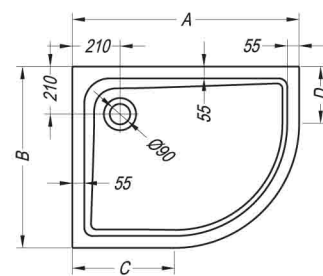
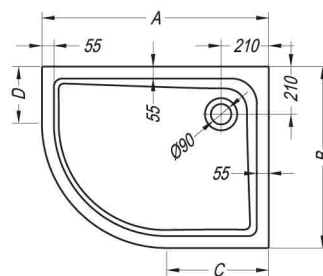

	A	B	C	D	E
Malur 100 x 80	1000	800	450	250	40
Malur 120 x 90	1200	900	650	350	45

152
>217

273

**Giga 110 / Гига 110**

- tuš kad, vgradna.
- ugradbena kada za tuširanje.
- ugradna tuš kada.
- beépíthető zuhanytálca.
- встраиваемый душевой поддон.

**Giga 110/O / Гига 110/O**

- tuš kad z oblogo.
- kada za tuširanje s oblogom.
- tuš kada sa oblogom.
- zuhanytálca előlappal.
- душевой поддон с панелью.

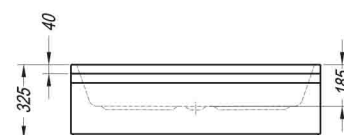
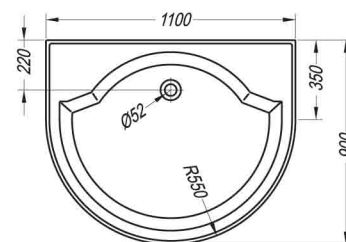

	A	B
Giga 110 x 90	1100	900

152
217

273

**Eisa 100, 90 / Еиса 100, 90**

- tuš kad, vgradna, s плитvim dnom in sifonom Ø 90.
- ugradbena kada za tuširanje, s плитkim dnom, sa sifonom Ø 90.
- ugradna tuš kada, sa плитkim dnom i sifonom Ø 90.
- beépíthető zuhanytálca, sekély fenékkal és szifonnal Ø 90.
- встраиваемый душевой поддон, с плоским дном, сифон Ø 90.

**Eisa 100/O, 90/O****Еиса 100/О, 90/О**

- tuš kad z oblogo.
- kada za tuširanje s oblogom.
- tuš kada sa oblogom.
- zuhanytálca előlappal.
- душевой поддон с панелью.

**Poišcite pravo kombinacijo za vaše potrebe!**

Potražite pravu kombinaciju za svoje potrebe!

Potražite pravu kombinaciju za vaše potrebe!

Keresse meg a szükségletekhez mért igazi kombinációt!

Найдите правильное решение для своих потребностей!

Tuš kabine

Tuš kabine

Tuš kabine

Zuhanykabinok

Душевые кабины

152
217

	A
Eisa 90 x 90	900
Eisa 100 x 100	1000

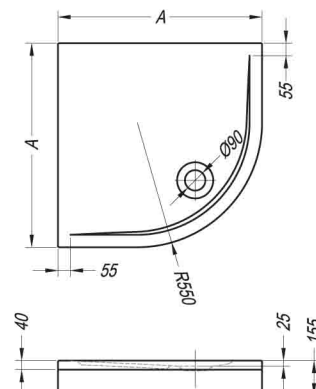

152
217

273

**Blues 100, 90 / Блус 100, 90**

- tuš kad, vgradna.
- ugradbena kada za tuširanje.
- ugradna tuš kada.
- beépíthető zuhanytálca.
- встраиваемый душевой поддон.

**Blues 100/O, 90/O / Блус 100/O, 90/O**

- tuš kad z oblogo.
- kada za tuširanje s oblogom.
- tuš kada sa oblogom.
- zuhanytálca háromrétegű előlappal.
- душевой поддон с панелью.

**Blues 90/30 / Блус 90/30**

- tuš kad s tristransko oblogo.
- kada za tuširanje sa tristranom oblogom.
- tuš kada sa trostranom oblogom.
- zuhanytálca háromrétegű bevonattal.
- душевой поддон с трёхсторонней панелью.

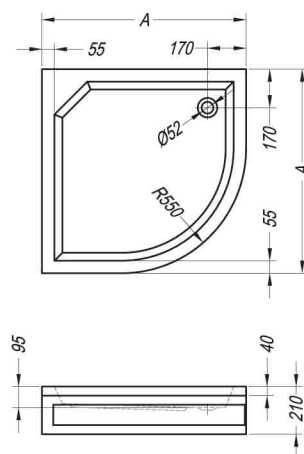

	A
Blues 90 x 90	900
Blues 100 x 100	1000



152
217



273



Pony 90, 80 / Пони 90, 80

- tuš kad, vgradna.
- ugradbena kada za tuširanje.
- ugradna tuš kada.
- beépíthető zuhanytálca.
- встраиваемый душевой поддон.



Pony 90/O, 80/O / Пони 90/O, 80/O

- tuš kad z oblogo.
- kada za tuširanje s oblogom.
- tuš kada sa oblogom.
- zuhanytálca előlappal.
- душевой поддон с панелью.

	A
Pony 80 x 80	800
Pony 90 x 90	900

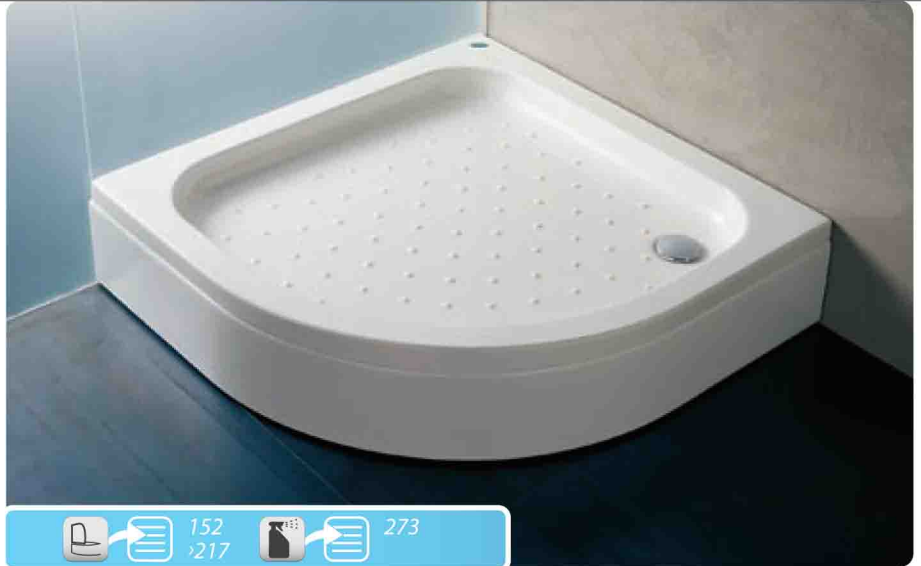
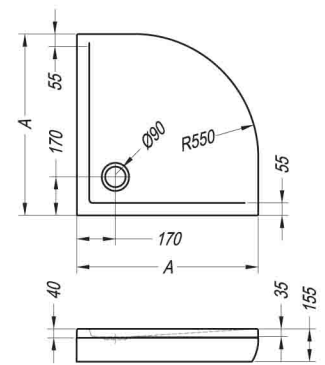

152
217



273



Bossanova 90 / Боссанова 90

- tuš kad, vgradna, z reliefnim dnom.
- ugradbena kada za tuširanje s reliefnim dnom.
- ugradna tuš kada sa reliefnim dnom.
- zuhanytálca beépíthető, reliefes fenékkal.
- встраиваемый душевой поддон с рельефным дном.



Bossanova 90/O / Боссанова 90/O

- tuš kad z oblogo in reliefnim dnom.
- kada za tuširanje s oblogom i reliefnim dnom.
- tuš kada sa oblogom i reliefnim dnom.
- zuhanytálca előlappal és reliefes fenékkal.
- душевой поддон с панелью и рельефным дном.

	A
Bossanova 90 x 90	900

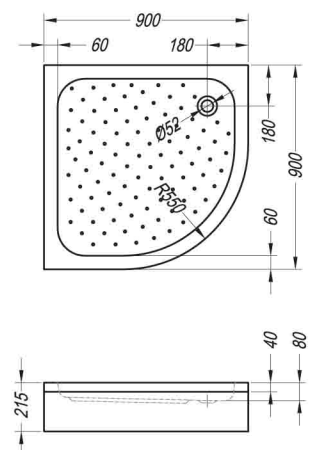

152
>217

273

**Dixie 90, 80 / Дикси 90, 80**

- tuš kad, vgradna, globina 30 cm.
- ugradbena kada za tuširanje, dubina 30 cm.
- ugradna tuš kada, dubina 30 cm.
- beépíthető zuhanytálca, 30 cm mély.
- встраиваемый душевой поддон, глубина 30 см.

**Dixie 90/O, 80/O / Дикси 90/O, 80/O**

- tuš kad z oblogo, globina 30 cm.
- Možnost vgradnje tuš kabine, h = 160 cm.
- kada za tuširanje s oblogom, dubina 30 cm.
- Mogućnost ugradnje tuš kabine, h = 160 cm.
- tuš kada sa oblogom, dubina 30 cm.
- Mogućnost ugradnje tuš kabine, h = 160 cm.
- zuhanytálca előlappal, 30 cm mély.
- Zuhanykabin beépíthető, h = 160 cm.
- душевой поддон с панелью, глубина 30 см.
- Возможность установки кабины h=160 см.



- sedež
- sjedalo
- sedište
- ülés
- сиденье

Izdelek je zelo primeren za starejše uporabnike.
Proizvod je vrlo primjeren za starije korisnike.
Proizvod je veoma adekvatan za starije korisnike.
A termék megfelel az idősebb felhasználók igényeinek.
Изделие подходит для людей пожилого возраста.

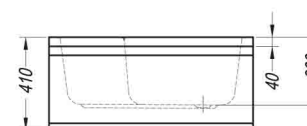
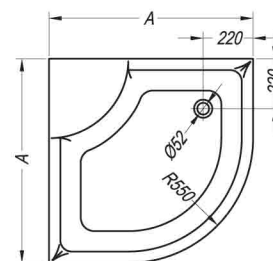

	A
Dixie 80 x 80	800
Dixie 90 x 90	900

152
217

273

**Bebop 90 / Бебоп 90**

- tuš kad, vgradna.
- ugradbena kada za tuširanje.
- ugradna tuš kada.
- beépíthető zuhanytálca.
- встраиваемый душевой поддон.

**Bebop 90/O / Бебоп 90/O**

- tuš kad z oblogo.
- kada za tuširanje s oblogom.
- tuš kada sa oblogom.
- zuhanytálca előlappal.
- душевой поддон с панелью.



- sedež
- sjedalo
- sedište
- ülés
- сиденье

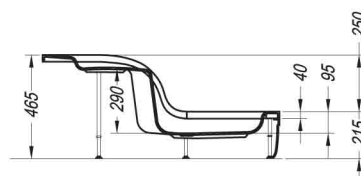
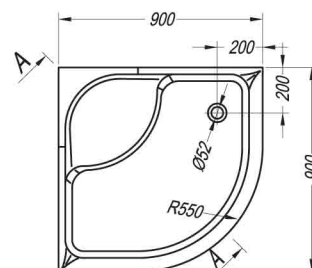

Izdelek je zelo primeren za starejše uporabnike.
Proizvod je vrlo primjeren za starije korisnike.
Proizvod je veoma adekvatan za starije korisnike.
A termék megfelel az idősebb felhasználók igényeinek.
Изделие подходит для людей пожилого возраста.

	A	B
Bebop 90 x 90	900	900



152
217

273

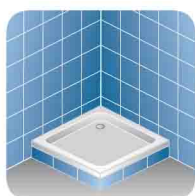

Trin 90, 80 / Трин 90, 80

- tuš kad, vgradna.
- ugradbena kada za tuširanje.
- ugradna tuš kada.
- beépíthető zuhanytálca.
- встраиваемый душевой поддон.



Trin 90/O, 80/O / Трин 90/O, 80/O

- tuš kad z oblogo.
- kada za tuširanje s oblogom.
- tuš kada sa oblogom.
- zuhanytálca előlappal.
- душевой поддон с панелью.

	A
Trin 80 x 80	800
Trin 90 x 90	900

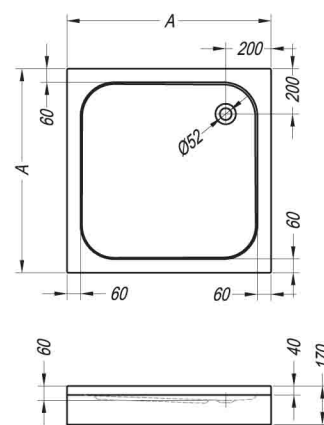

152
217

273



Ontex 90, 80 / Онтекс 90, 80

- tuš kad, vgradna.
- ugradbena kada za tuširanje.
- ugradna tuš kada.
- beépíthető zuhanytálca.
- встраиваемый душевой поддон.



Ontex 90/O, 80/O / Онтекс 90/O, 80/O

- tuš kad z oblogo.
- kada za tuširanje s oblogom.
- tuš kada sa oblogom.
- zuhanytálca előlappal.
- душевой поддон с панелью.

	A
Ontex 80 x 80	800
Ontex 90 x 90	900

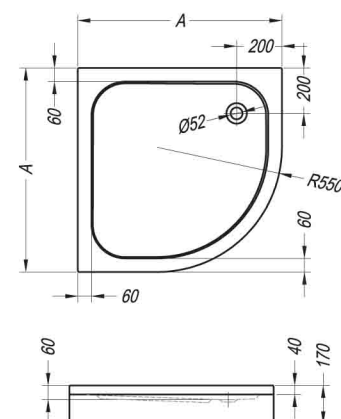

A woman with long brown hair is smiling and relaxing in a bathtub filled with white bubbles. Her legs are being massaged by a person whose hands are visible in the foreground. The background is softly blurred, showing a white towel hanging on a rack.

Masažne kopalne kadi
Masažne kupaonske kade
Kade za masažu
Massázskádak
Ванны с системами массажа



Zakaj priporočate masažno kopalno kad Kolpa san? Zašto preporučujete masažnu kadu za kupanje Kolpa san? Zašto preporučujete masažnu kadu za kupanje Kolpa san? Miért ajánlják a Kolpa san masszázs fürdőkadat? Почему рекомендуем использовать массажные ванны Колпа сан?

Masaža je nastarejši način zdravljenja, v kombinaciji z vodo in zračnimi mehurčki pa so učinki na človeško telo še boljši. Zato smo razvili certificirane masažne sisteme za kade **Kolpa san**, ki predstavljajo pravi balzam za telo, saj njihovo delovanje omogoča popolno telesno in duhovno sprostitvev.

Pozitivni učinki uporabe masažnih sistemov so:

- pospešen krvni obtok
- sproščanje mišic in pospešeno izločanje strupenih snovi iz telesa
- zmanjšan stres
- povečan energijski potencial, ki nam pomaga vzdrževati dobro psihofizično počutje

Vse to ob zavedanju, da so servis in rezervni deli, ki so zelo pomembni za nemoteno delovanje masažnih sistemov, vedno pri roki.

Masaža je najstariji način liječenja, a u kombinaciji s vodom i mjehurićima učinci na ljudsko tijelo još su bolji. Zato smo razvili certificirane masažne sisteme za kade Kolpa san koji predstavljaju pravi balzam za tijelo jer njihovo djelovanje omogućava potpuno tjelesno i duhovno opuštanje.

Pozitivni učinci uporabe masažnih sistema su:

- ubrzana cirkulacija krvi
- opuštanje mišića i ubrzano izlučivanje otrovnih tvari iz tijela
- smanjen stres
- povečan energetski potencial koji nam pomaže održavati dobro psihofizičko stanje

Sve to uz činjenicu da su servis i rezervni dijelovi koji su vrlo bitni za nesmetano djelovanje masažnih sistema uvijek pri ruci.

Masaža je najstariji način lečenja, a u kombinaciji sa vodom i vazdušnim mehurićima efekti na ljudsko telo su još bolji. Zato smo razvili sertifikovane masažne sisteme za kade Kolpa san koje predstavljaju pravi balzam za telo, pošto njihovo delovanje omogućava potpuno telesno i duhovno opuštanje.

Pozitivni efekti korišćenja masažnih sistema su:

- ubrzana cirkulacija
- opuštanje mišića i ubrzano izlučivanje otrovnih materija iz tela
- smanjen stres
- povečan energetski potencial koji nam pomaže da održavamo dobro psihofizičko stanje

Sve to uz svest da su servis i rezervni delovi, koji su vrlo važni za nesmetano delovanje masažnih sistema, uvek pri ruci.

A masszázs az egyik legöregebb gyógy mód, vízzel és buborékokkal kombinálva pedig hatásai az emberi testre még jobbak. Éppen ezért alkottuk meg a Kolpa san fürdőkádkban használható szabványosított masszázsrendszereket, amelyek balsamként hatnak a testre, teljes mértékű testi és lelki ellazulást tesznek lehetővé.

A masszázsrendszer használataának pozitív hatásai:

- serkenti a vérkeringést
- lazítja az izmokat és serkenti a káros anyagok kiválasztását
- csökkenti a stresszt
- növeli az energiapotenciált, amely nagyban segít a jó pszichofizikai állapot fenntartásában

Mindez abban a tudatban, hogy a szerviz és a pótalkatrészek, amelyek igen fontosak a masszázsrendszerek akadálymentes működéséhez mindig kéznél vannak.

Массаж является старейшим методом лечения, а в сочетании с водой и пузырьками воздуха его терапевтическое воздействие на организм является еще сильнее. Для этих целей мы разработали сертифицированные массажные системы для ванн Колпа Сан, представляющие настоящий бальзам для тела - они обеспечивают полную физическую и психическую релаксацию.

Положительный эффект применения массажа является следующим:

- повышение циркуляции крови
- расслабление мышц и увеличение выведения токсических веществ из организма
- уменьшение стресса
- повышение потенциальной энергии, которая помогает нам поддерживать хорошее физическое и психическое здоровье

Servis i запасne части, neobhodimye i vazhnye dlya normal'nogo funkcionirovaniya sistema, vseгда k Vashim uslugam.



LILY 150

Funkcije sistema:

Dimenzije: 1500 x 1500

Volumen: 270 l

- vodna črpalka
- zračna črpalka
- super vodne šobe
- 8 - 10 zračnih šob
- regulator pretoka zraka min-max
- elektronski vklop za vodno in zračno črpalko
- elektronska regulacija števila obratov
- senzor za nivo vode
- luč
- naprava za dezinfekcijo vode
- intervalna regulacija za vodu, zrak in luč
- oscilirajoča regulacija za vodu in zrak
- grelec za vzdrževanje temperature vode
- programiranje želene temperature vode
- odlivno prelivna garnitura
- podnožje kopalne kadi

- vgradnja armature s tuš ročico
- obloga masažne kopalne kadi

Funkcije sustava:

Dimenzije: 1500 x 1500

Volumen: 270 l

- vodena crpka
- zračna crpka
- super vodene mlaznice
- 8 - 10 zračnih mlaznica
- regulator protoka zraka min-max
- elektronički prekidač za vodenu i zračnu crpku
- elektronička regulacija broja okretaja vodene i zračne crpke
- senzor za razinu vode
- svjetlo
- uređaj za dezinfekciju vode
- intervalna regulacija za vodu, zrak i svjetlo
- oscilirajuća regulacija za vodu i zrak
- grijač za održavanje temperature vode
- programiranje željene temperature vode
- odljevno-preljevna garnitura
- podnožje kade za kupanje

- ugradnja armature s tuš ručkom
- obloga masažne kade

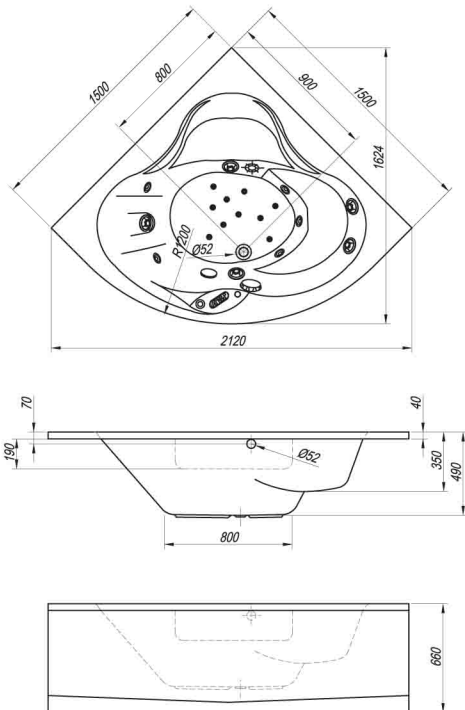

○ ОРСЈЕ / ОРСЈЕ / ОРСЈЕ / ОРСЈОК / ОПЦИИ:



Funkcije sistema:

Dimenzije: 1500 x 1500
Zapremina: 270 l

- vodena pumpa
 - vazдушna pumpa
 - super mlaznice za vodu
 - 8 - 10 mlaznica za vazduh
 - regulator protoka vazduha min-max
 - elektronsko uključivanje za vodenu i vazдушnu pumpu
 - elektronska regulacija broja obrtaja vodene vazdušne pumpe
 - senzor za nivo vode
 - svetlo
 - uređaj za dezinfekciju
 - intervalna regulacija za vodu, vazduh i svetlo
 - oscilirajuća regulacija za vodu i vazduh
 - grejač za održavanje temperature vode
 - programiranje željene temperature vode
 - odlivno-prelivna garnitura
 - podnožje kade za kupanje
- ugradnja baterije sa tuš ručicom
 - obloga masažne kade

Rendszerfunkciók:

Dimenzió: 1500 x 1500
Térfogat: 270 liter

- vízszivattyú
 - levegőszivattyú
 - szuper vízfúvóka
 - 8 - 10 levegőfúvóka
 - min – max levegőáram szabályozó
 - a levegő- és a vízszivattyú elektronikai bekapcsolása
 - a levegő- és a vízszivattyú fordulatszámának elektronikai szabályozása
 - vízszint érzékelő
 - lámpa
 - beépített fertőtlenítő rendszer
 - víz-, levegő-, és lámpa intervallumos szabályozása
 - víz és levegő oscilláló szabályozása
 - vízhőmérséklet szinten tartására beépített melegítőtest
 - a kívánt vízhőmérséklet programozása
 - túlfolyó készlet
 - fürdőkád lábazat
- Beépített csaptelep zuhanyal
 - fürdőkád burkolat (egyres modelleknél)

Состав системы:

Размеры: 1500 x 1500
Объем: 270 л

- водяной насос
 - воздушный насос
 - супер водяные форсунки
 - 8 - 10 воздушных форсунок
 - регулятор потока воздуха мин.- макс.
 - электронное включение водяного и воздушного насоса
 - электронный регулятор количества оборотов водяного и воздушного насоса
 - датчик уровня воды
 - лампочка
 - установленное устройство для дезинфекции системы
 - интервальный регулятор для воды и лампочки
 - регулятор воды и воздуха
 - нагреватель для поддержания температуры воды
 - программирование требуемой температуры воды
 - слив-перелив
 - основание ванны
- установка арматуры с душевой ручкой
 - покрытие ванны (некоторые модели)



OPERA 180, 180/T

Vodni masažni sistem II

Vodeni masažni sistem II

Vodeni masažni sistem II

vízmasszázs-rendszer II

Система гидромассажа II

Opis sistema na strani 51

Opis sistema na stranici 51

Opis sistema na strani 51

A rendszer leírása a 51. oldalon

Описание системы на стр. 51

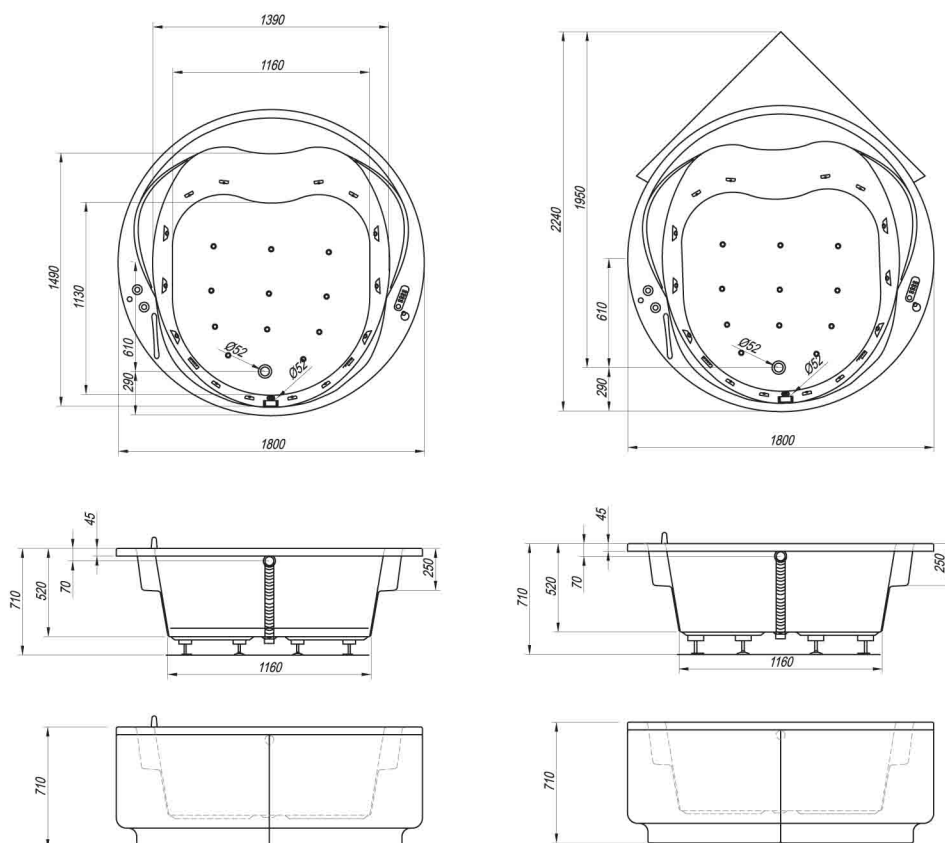

GAIA 160

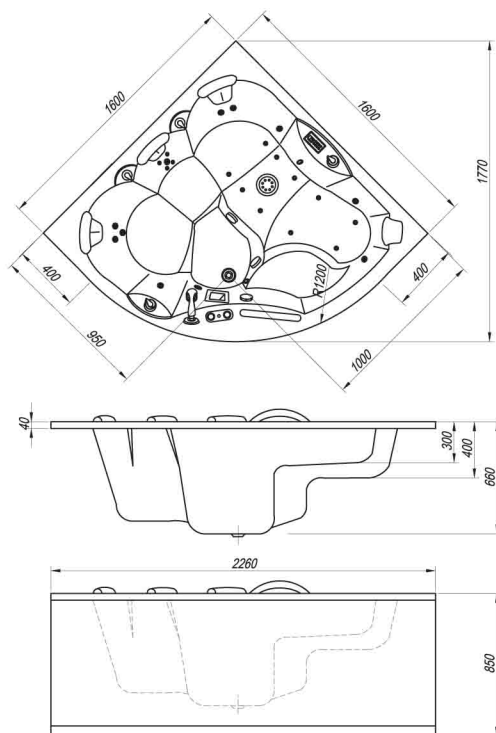

Funkcije sistema:

Dimenzije: 1600 x 1600 x 660

Volumen: 550 l

- vodna črpalka 1
- vodna črpalka 2
- zračna črpalka
- elektronski vklop za vodno in zračno črpalko, luč, kromoterapijo, filtriranje in gretje vode
- grelec za vzdrževanje temperature vode
- regulator pretoka zraka min-max
- programiranje želene temperature vode
- vgrajen filter za filtracijo vode
- masažni vodni vrelec
- luč z kromoterapijo
- senzor za nivo vode
- 10 zračnih šob
- super vodne šobe
- vrteče vodne šobe
- odlivno prelivna garnitura
- podnožje kopalne kadi
- armatura s tuš ročico
- vzglavnik

- obloga masažne kopalne kadi
- stopnica
- laser barva

Funkcije sustava:

Dimenzije: 1600 x 1600 x 660

Volumen: 550 l

- vodena crpka 1
- vodena crpka 2
- zračna crpka
- elektronički prekidač za vodenu i zračnu crpku svjetlo, kromoterapiju, filtriranje i grijanje vode
- grijač za održavanje temperature vode
- regulator protoka zraka min-max
- programiranje željene temperature vode
- ugrađen filtar za filtraciju vode
- masažno vodno vrelo
- svjetlo s kromoterapijom
- senzor za razinu vode
- 10 zračnih mlaznica
- vodene super mlaznice
- vrtljive vodne mlaznice
- odljevno-preljevna garnitura
- podnožje kade za kupanje
- armatura s tuš ručkom
- naslon za glavu

- obloga masažne kade
- stepenica
- laser boja



○ ОРСЈЕ / ОРЦИЈЕ / ОРЦИЈЕ / ОРЦИОК / ОПЦИИ :



Funkcije sistema:

Dimenzije: 1600 x 1600 x 660

Zapremina: 550 l

- pumpa za vodu 1
 - pumpa za vodu 2
 - vazdušna pumpa
 - elektronsko uključivanje za vodenu i vazdušnu pumpu, svetlo, hromoterapiju, filtriranje i grejanje vode
 - grejač za održavanje temperature vode
 - regulator protoka vazduha min-max
 - programiranje željene temperature vode
 - ugrađen filter za filtraciju vode
 - izvor vode za masažu
 - svetlo s hromoterapijom
 - senzor za nivo vode
 - 10 mlaznica za vazduh
 - "super" mlaznica za vodu
 - rotirajuće vodene mlaznice
 - odvodno prelivna garnitura
 - postolje kade za kupanje
 - armatura s tuš ručicom
 - naslon za glavu
- obloga masažne kade
 - stepenica
 - laser boja

Rendszerfunkciók:

Méretetek: 1600 x 1600 x 660

Térfogat: 550 liter

- vízvivattyú 1
 - vízvivattyú 2
 - levegőszivattyú
 - a víz- és a levegőszivattyú, a lámpa, a kromoterápia, a szűrés és a vízmelegítés elektronikai bekapcsolása
 - vízfűtés a kívánt hőmérséklet tartásához
 - min – max levegőáram szabályozó
 - a kívánt hőmérséklet programozása
 - beépített vízsűrítő -vízhőmérséklet szinten tartására beépített melegítőtest
 - masszázsvíz sugarak
 - kromoterápiás lámpa
 - vízszint érzékelő szenzor
 - 10 db levegőfúvóka
 - szuper vízfúvóka
 - forgatható vízfúvóka
 - lefolyó-túlfolyó garnitúra
 - medence tartószerkezet
 - beépített csaptelep zuhannyal
 - fejtámla
- előlap
 - lépcső
 - lézerszín

Состав системы:

Размеры: 1600 x 1600 x 660

объем: 550 л

- водяной насос
 - водяной насос
 - воздушный насос
 - электронное включение водяного и воздушного насоса, лампочки, хромотерапии, фильтрация и подогрев воды
 - нагреватель для поддержания температуры воды
 - регулятор потока воздуха мин. – макс.
 - программирование желаемой температуры
 - установленный фильтр для фильтрации воды
 - массажный водонагреватель
 - лампочка с хромотерапией
 - сенсор уровня воды
 - 10 воздушных форсунок
 - водяных супер форсунок
 - ротативные водные форсунки
 - слив перелив
 - основание ванны
 - установка арматуры с душевой ручкой
 - подголовник
- панель ванны
 - лестница
 - цвет «лазер»

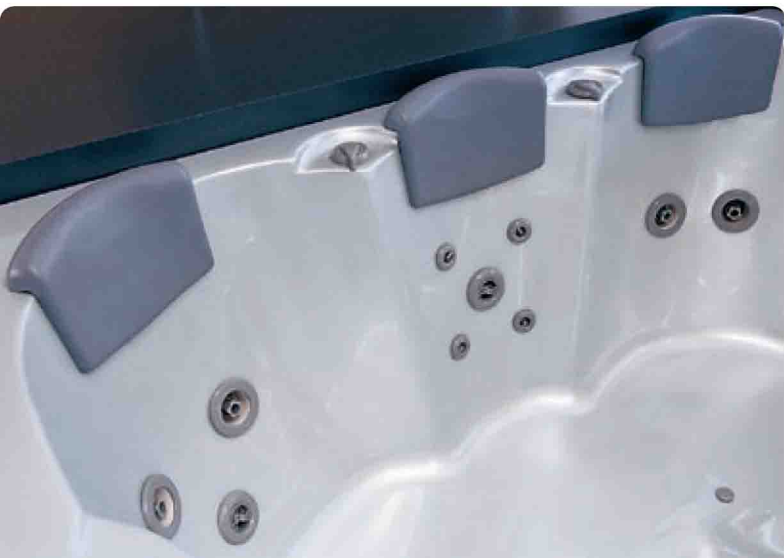



SAMSON 180 Spa

Funkcije sistema:

Dimenzije: 1800 x 1600

Volumen: 650 l

- vodna črpalka
 - zračna črpalka
 - elektronski vklop za vodno in zračno črpalko, luč, kromoterapijo, filtriranje in gretje vode
 - grelec za vzdrževanje temperature vode
 - regulator pretoka zraka min-max
 - programiranje želene temperature vode
 - vgrajen filter za filtracijo vode
 - luč z kromoterapijo
 - mikro vodne šobe s preklopnikom
 - 12 zračnih šob
 - 8 vodnih super šob
 - 2 preklopnika za mikro šobi
 - odlivno prelivna garnitura
 - podnožje kopalne kadi
- obloga masažne kopalne kadi
 - vzglavnik
 - armatura s tuš ročico

Funkcije sustava:

Dimenzije: 1800 x 1600

Volumen: 650 l

- vodena crpka
 - zračna crpka
 - elektronički prekidač za vodenu i zračnu crpku svjetlo, chromoterapijo, filtriranje i grijanje vode
 - grijač za održavanje temperature vode
 - regulator protoka zraka min-max
 - programiranje željene temperature vode
 - ugrađen filter za filtraciju vode
 - svjetlo s kromoterapijom
 - mikro vodne mlaznice s prekidačem
 - 12 zračnih mlaznica
 - 8 vodnih super mlaznica
 - 2 prekidača za mikro mlaznice
 - odljevno-preljevna garnitura
 - podnožje kade za kupanje
- obloga masažne kade
 - naslon za glavu
 - armatura s tuš ručkom

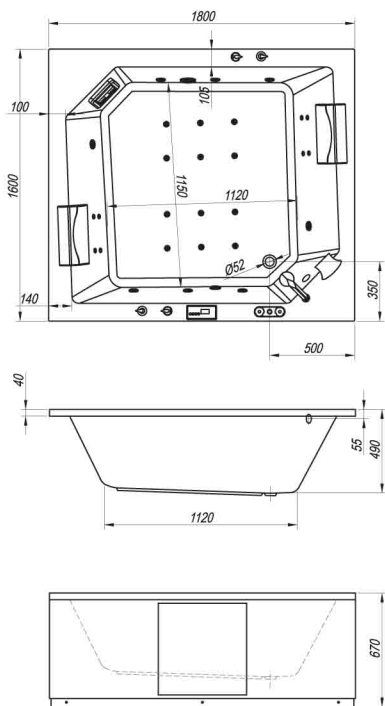

○ ОРСЈЕ / ОРСЈЕ / ОРСЈЕ / ОРСЈОК / ОПЦИИ :



Poskrbite za higijeno v vaši masažni kadi!

Pobrinite se za higijeno u vašoj masažnoj kadi!
Pobrinite se za higijeno u vašoj masažnoj kadi!
Gondoskodjon masszázskádja higiénéjéról!
Позаботьтесь о гигиене в массажной ванне!

Razkužilo

Dezinfekcijsko sredstvo
Sredstvo za dezinfekciju
Fertőtlenítőszer
Дезинфекционное средство



273

Funkcije sistema:

Dimenzije: 1800 x 1600

Zapremina: 650 l

- pumpa za vodu
 - vazdušna pumpa
 - elektronsko uključivanje za vodenu i vazdušnu pumpu, svetlo, hromoterapiju, filtriranje i grejanje vode
 - grejač za održavanje temperature vode
 - regulator protoka vazduha min-max
 - programiranje željene temperature vode
 - ugrađen filter za filtraciju vode
 - svetlo sa hromoterapijom
 - mikro vodne mlaznice s prekidačem
 - 12 mlaznica za vazduh
 - 8 "super" mlaznica za vodu
 - 2 prekidača za mikro mlaznice
 - odvodno prelivna garnitura
 - postolje kade za kupanje
- obloga masažne kade
 - naslon za glavu
 - armatura s tuš ručicom

Rendszerfunkciók:

Méreték: 1800 x 1600

Térfogat: 650 l

- vízszivattyú
 - levegőszivattyú
 - a víz- és a levegőszivattyú, a lámpa, a kromoterápia, a szűrés és a vízmelegítés elektronikai bekapcsolása
 - vízfűtés a kívánt hőmérséklet tartásához
 - min – max levegőáram szabályozó
 - a kívánt vízhőmérséklet programozása
 - beépített vízszűrő -vízhőmérséklet szinten tartására beépített melegítőtest
 - kromoterápiás lámpa
 - mikor vízfűvóka kapcsolóval
 - 12 levegőmasszázs fűvóka
 - 8 szuper vízfűvóka
 - 2 mikro fűvókapcsoló
 - lefolyó-túlfolyó garnitúra
 - medence tartószerkezet
- előlap
 - fejtámla
 - beépített csaptelep zuhannyal

Состав системы:

Размеры: 1800 x 1600

Объем: 650 л

- водяной насос
 - воздушный насос
 - электронное включение водяного и воздушного насоса, лампочки, хромотерапии, фильтрация и подогрев воды
 - нагреватель для поддержания температуры воды
 - регулятор потока воздуха мин. – макс.
 - программирование желаемой температуры
 - установленный фильтр для фильтрации воды
 - лампочка с хромотерапией
 - микро водяные форсунки с переключателем
 - 12 воздушных форсунок
 - 8 водяных супер форсунок
 - 2 переключателя для микро форсунок
 - слив-перелив
 - основание ванны
- панель ванны
 - подголовник
 - установка арматуры с душевой ручкой

A woman with a towel wrapped around her head is smiling broadly while lying in a massage cabin. The cabin's frame is visible, and the background is a warm, yellowish light.

Masažne kabine
Masažne kabine
Kabine za masažu
Massázskabinok
Массажные кабины



Zakaj uporabljati masažne kabine Kolpa san?

Zašto upotrebljavati masažne kabine Kolpa san?

Zašto koristiti masažne kabine Kolpa san?

Miért használni a Kolpa san masszázskabinokat?

Почему рекомендуем использовать массажные кабины Колпа сан?

Masažne kabine Kolpa san s pomočjo kombiniranega učinka tople vode, parne savne in strateško postavljenih masažnih vodnih curkov ohranjajo našo vitalnost in zdravje ter ustvarjajo občutek sproščenosti in ugodja. Zdravstveno dokazani terapevtski učinki masaže telesa pozitivno vplivajo na naš krvni obtok, zmanjšujejo fizične bolečine in odpravljajo čustveno napetost, ki nam jo ustvarja vsakdanji stres.

Tudi za vzdrževanje je poskrbljeno, saj omogočajo enostavno čiščenje, servis z rezervnimi deli je pa vedno na dosegu roke.

Da bi vam vse skupaj še olajšali, je tu še možnost montaže.

Masažne kabine Kolpa san pomoću kombiniranog učinka tople vode, parne saune i strateški postavljenih vodenih mlazova čuvaju našu vitalnost i zdravlje te stvaraju osećaj opuštenosti i ugodje. Zdravstveno dokazani terapijski učinci masaže tijela pozitivno utječu na našu krvnu cirkulaciju, smanjuju fizičke bolove i uklanjaju emocionalnu napetost koju nam stvara svakidašnji stres. Pobrинуli smo se i za održavanje, jer omogućuju jednostavno čišćenje, a servis s rezervnim dijelovima uvijek je nadohvat ruke. Kako bismo vam sve to dodatno olakšali, tu je i mogućnost montaže.

Masažne kabine Kolpa san pomoću kombinovanog delovanja tople vode, parne saune i strateški postavljenih vodenih mlazova održavaju našu vitalnost i zdravlje i stvaraju osećaj opuštenosti i prijatnosti. Zdravstveno dokazani terapevtski efekti masaže tela pozitivno utiču na naš krvotok, smanjuju fizičke bolove i otklanjanju emotivnu napetost koju nam donosi svakodnevi stres. Vodilo se računa i o održavanju, pošto omogućavaju jednostavno čišćenje, a servis sa rezervnim delovima uvek je na raspolaganju. Kako bi vam sve zajedno još dodatno olakšali, postoji i mogućnost montaže.

A Kolpa san masszázskabinjai a meleg víz, a pára szauna és a stratégiailag beállított masszázssugarak kombinációjával megtartják vitalitásunkat és egészségünket, lazultságot, kellemes érzést keltenek. A testmasszázs egészségügyileg bizonyított terapeutahatással vannak a vérkeringésre, csökkentik a fizikai fájdalmat, eloszlatják a lelki feszültséget, a stressz negatív hatásait. Gondoskodtunk a karbantartásról is, a termék könnyen tisztítható, az alkatrészek, a szerviz minden pillanatban rendelkezésre áll. Elintézzük a beszerelést.

Массажные кабины Колпа сан благодаря воздействию горячей воды, пара сауны и массажных струй воды, поддерживают нашу жизненную силу и здоровье, создают ощущение уюта и комфорта. Медицина свидетельствует о терапевтическом эффекте массажа на все тело, положительном влиянии на кровообращение, уменьшении физической боли, снятии эмоционального напряжения и ежедневного стресса. Уход за массажной кабиной является простым, кабина легко чистится, сервис и запчасти всегда к Вашим услугам. Мы также предлагаем возможность установки.

Parna oziroma turška savna je ena od najstarejših oblik sproščanja in čiščenja telesa, njena pravilna uporaba pa pomaga pri izboljšanju psihofizičnega počutja. Danes ljudje uporabljamo savno predvsem za zmanjševanje stresa, sprostitvev, povečevanje odpornosti, izboljšanje cirkulacije in razstrupljanje organizma. Zaradi visoke vlažnosti, in še posebej ob uporabi aromaterapije, parna savna pozitivno vpliva tudi na dihalo.

Kolpini nasveti za pravilno uporabo parne savne: Savne ni priporočljivo uporabiti takoj po zaužitem obroku. Pred uporabo se ogrejte s telesnimi vajami za raztezanje. Pred savnanjem in po njem pa se oprhajte z mlačno vodo. Po savnanju se sprostite, da boste še podaljšali blagodejni občutek, ki ga je ustvarila toplota.

Pomembno je tudi, da nadomestite izgubo tekočine in mineralnih soli, zato pred savnanjem in po njem pijte vodo, čaj ali naravne sokove.

Parna odn. turska sauna jedan je najstarijih oblika opuštanja i čišćenja tijela, a njena pravilna upotreba poboljšava psihofizičko stanje. Danas saunu upotrebljavamo ponajprije zbog smanjivanja stresa i čišćenja tijela, opuštanja, jačanja imuniteta, poboljšavanja cirkulacije i detoksikacije tijela. Radi visokog stupnja vlage i posebno uz upotrebu aromaterapije, parna sauna pozitivno utječe i na dišne putove.

Kolpini savjeti za pravilnu upotrebu parne saune: Saunu nije preporučljivo upotrebljavati odmah nakon obroka. Prije upotrebe tijelo zagrijte vježbama za istezanje.

Prije i nakon upotrebe saune istuširajte se mlačnom vodom. Nakon saune se opustite jer tako produžavate umirujući osjećaj kojeg je stvorila toplota.

Također, važno je da nadoknadite gubitak tekućine i mineralnih soli i zato prije i nakon saune pijte vodu, čaj ili prirodne sokove.

Parna, odnosno turska sauna je jedan od najstarijih oblika opuštanja i čišćenja tela, a njena pravilna upotreba doprinosi poboljšanju psihofizičkog stanja. Danas koristimo saunu uglavnom za smanjenje stresa, opuštanje, povećanje otpornosti, poboljšanje cirkulacije i čišćenje organizma od otrova. Zbog visoke vlažnosti, a posebno kod upotrebe aroma-terapije, parna sauna pozitivno utiče na organe za disanje.

Kolpini saveti za pravilnu upotrebu parne saune: Ne preporučuje se korišćenje saune odmah nakon uzimanja hrane. Pre korišćenja saune zagrejte se fizičkim vježbama za rastezanje, a pre i posle saune istuširajte se mlakom vodom. Posle saune se opustite kako biste produžili blagotvoran osećaj koj je stvorila toplota.

Veoma je značajno i da nadoknadite gubitak tečnosti i mineralnih soli. Zato pre i posle saune treba da pijete vodu, čaj ili prirodne sokove.

A test megtsztításának, ellazításának, a negatív-, stresszes hatások csökkentésének egyik legrégibb módja a gőz- illetve a török szauna használat. Ma a szaunázást mindenkéltől a mindennapi feszültség csökkentésére vesszük igénybe, ezen kívül a szauna pozitív hatással van az egész testre, elősegíti a jobb vérkeringést, a test ellazulását és a test megújulását eredményezi. Az aromaterápia alkalmazásával a magas fokú páratartalom következtében a gőzszauna pozitívan hat a légzőszervekre.

A Kolpa tanácsai a gőzszauna használat előtt: Közvetlenül étkezés után a szauna használat nem ajánlott. A szauna használat előtt könnyű fizikai mozgás, néhány tornagyakorlat és langyos zuhanyozás ajánlott. A szauna használat előtt- es utána vizet, teát, vagy természetes gyümölcslevet igyunk, hogy a szervezet pótolja az izzadás közben elvesztett folyadékot és ásványi anyagokat.

Паровая или турецкая сауна является одним из самых древних способов расслабления и очищения тела. Правильное использование вышеупомянутой сауны улучшает психофизическое самочувствие. В настоящее время паровая или турецкая сауна в основном используется для снятия стресса, расслабления, повышения иммунитета, стимуляции кровообращения и вывода шлаков из организма. Благодаря повышенной влажности, особенно во время принятия ароматерапии, паровая сауна положительно влияет на органы дыхания.

Рекомендации компании Колпа по правильному использованию паровых саун: сауной нельзя пользоваться сразу же после приёма пищи. Перед использованием рекомендуется согреть тело упражнениями на растяжку. Перед сауной и после её можно принять тёплый душ. После сауны необходимо расслабиться, чтобы увеличить благоприятное действие, созданное теплотой. Возмещение потери жидкости и минеральных солей имеет немаловажное значение, поэтому перед приёмом сауны и после неё пейте воду, чай или натуральные соки.



Parna savna
Parna sauna
Parna sauna
Gőzszauna
Паровая сауна



Chromoterapija

Kromoterapija

Hromoterapija

Kromoterápia

Хромотерапия

Chromoterapija

Sodobno oblikovanim izdelkom smo dodali blagodejne učinke barvne terapije.

Svetloba in barve vplivajo na dobro počutje. Začetki kromoterapije segajo v stari Egipt. Z njo dosežemo ravnovesje v telesu in okrepimo obnovljajoče učinke. Vsaka barva vpliva drugače: rdeča, oranžna in rumena spodbujajo vitalnost, modra, zelena in vijoličasta sproščajo in pomirjajo. Prepletanje vodnih in barvnih vplivov omogoča sprostitev telesa in duha. Voda odplakne napetost in utrujenost, barve pomirjajo, krepijo in poživljajo.

Kromoterapija

Suvremeno dizajniranim proizvodima dodali smo blagotvorne učinke terapije bojama.

Svetlost i boje utječu na dobro raspoloženje. Počeci kromoterapije sežu u stari Egipat. Pomoću nje se postiže ravnoteža u tijelu i jačaju učinci obnavljanja. Svaka boja utječe drugačije: crvena, narančasta i žuta potiču vitalnost, plava, zelena i ljubičasta oslobađaju i smiruju. Prepletanje utjecaja vode i boja omogućuje opuštanje tijela i duha. Voda ispire napetost i umor, a boje smiruju, jačaju i oživljuju.

Hromoterapija

Moderno dizajniranim proizvodima dodali smo blagotvorna dejstva terapije boja.

Svetlost i boje utiču na dobro osećanje. Počeci hromoterapije nalaze se u starom Egiptu. Pomoću nje postižemo ravnotežu u telu i jačamo regenerativna dejstva. Svaka boja utiče drugačije: crvena, narandžasta i žuta podstiču vitalnost, plava, zelena i ljubičasta opuštaju i umiruju. Preplitanje uticaja vode i boja omogućava opuštanje tela i duha. Voda odnosi napetost i umor, boje umiruju, jačaju i osvežavaju.

Kromoterápia

A korszerűen formázott terméknek a színterápia kiváló hatásait is kölcsönöztük.

A fény és a színek hatnak a jó közérzetre. A kromoterápia kezdetei az ősi Egyiptomban keresendők. Használatával a test egyensúlyát állíthatjuk be, erősíthetjük a regeneráló hatásokat. Minden szín máshogyan hat: a piros, a narancssárga és a sárga serkentik a vitalitást, a kék, a zöld és a lila lazítanak és nyugtatnak. A víz és a színek hatásainak váltakozása lazítja a testet és a lelket. A víz lemosa a feszültséget és a fáradtságot, a színek nyugtatnak, erősítenek és élénkítenek.

Хромотерапия

Изделия современного дизайна мы дополнили благоприятными цветными эффектами.

Известно, что свет и цвет влияют на хорошее самочувствие. Хромотерапия берёт начало в древнем Египте. Она способствует достижению баланса в организме и активизирует регенерацию. Цвета имеют разные влияния: красный, оранжевый и жёлтый влияют на жизнеспособность; синий, зелёный и фиолетовый – успокаивают и расслабляют. Взаимодействие воды и цветовых эффектов положительно влияют на отдых души и тела. Вода смывает стресс и усталость, цвета – успокаивают, расслабляют и бодрят.



Masažne kabine

Masažne kabine
Kabine za masažu
Massázskabinok
Массажные кабины

	Melba 100		Aria 90 Quat	
	M5	M6	A0	A3
Ročna prha Ručni tuš Ruční tuš Kézizuhany Ручной душ	•	•	•	•
Prha za glavo Tuš za glavu Tuš za glavu Fejzuhany Душ для головы	•	•		•
Vodna masaža zgornjega dela telesa Vodena masaža gornjeg dela tijela Vodena masaža gornjeg dela tela A felső testrészt vízmasszázsza Водный массаж верхней части тела	•	•		•
Vodna masaža spodnjega dela telesa Vodena masaža donjeg dijela tijela Vodena masaža donjeg dela tela Az alsó testrészt vízmasszázsza Водный массаж нижней части тела	•	•		•
Vodna masaža s šestimi šobami Vodena masaža sa šest mlaznica Vodena masaža sa šest mlaznica Hatfúvókás vízmasszázs Водный массаж с шестью форсунками			•	
Vodne šobe za masažo hrbtenice Vodene mlaznice za masažu leđa Vodene mlaznice za masažu kičme A hátgerincmasszázs fúvókái Водные форсунки для массажа спины	•	•		•
Turška parna kopel Turska parna sauna Turska parna kupka Törökfürdő Турецкая баня	•	•		•
Regulacija časa in temperature Turške kopeli Regulacija vremena i temperature turske saune Regulacija vremena i temperature Turske kupke A törökfürdő időtartamának és hőmérsékleti fokának szabályozása Регулировка времени и температуры Турецкой бани	•	•		
Alarm Alarm Alarm Vészjelző Аларм	•	•		
Ura Sat Sat Riasztó Часы	•	•		
Luč v kabini Svjetlo v kabini Svetlo u kabini Kabinvilágítás Подсветка в кабине	•	•		
Chromoterapija Kromoterapija Hromoterapija Kromoterápia хромотерапия	•	•		
Posodica za eterična olja - aromaterapija Posudica za eterična ulja - aromaterapija Posudica za eterična ulja - aromaterapija Illóolajtartó - aromaterápia Бачок для эфирных масел - ароматерапия		•		
Rádio Rádio Rádio Rádio Радио		•		



	Melba 100		Aria 90 Quat	
	M5	M6	A0	A3
USB priklon za MP3 USB priključak za MP3 USB povezivanje za MP3 USB bemenet Порт USB		•		
Ozon Ozon Ozon Ózon Озон		•		
Sedež Sjedalo Sedište Ülés сиденье	•	•	•	•
Več funkcijska termostatska armatura Više funkcijska termostatska armatura Višefunkcionalna termostatska armatura Többfunkciós termosztatikus csaptelep Многофункциональная термостатическая арматура	•	•		
Več funkcijska armatura Više funkcijska armatura Višefunkcionalna armatura Többfunkciós csaptelep Многофункциональная арматура			•	•
OPCIJE: OPCIJE: OPCIJE: OPCIÓK : ОПЦИИ :				
Rádio Rádio Rádio Rádio Радио			•	•



Masažna kabina, možnost različnih masažnih sistemov in parne savne: M5, M6.

Masažna kabina, mogućnost različitih sistema za masažu i parne saune: M5, M6.

Kabina za masažu, mogućnost različitih sistema za masažu i parne saune: M5, M6.

Massázskabin, különböző masszázrendszerek és gőzsaunák lehetőségei: M5, M6.

Возможность оборудования массажной кабины различными системами и паровыми саунами M5, M6.

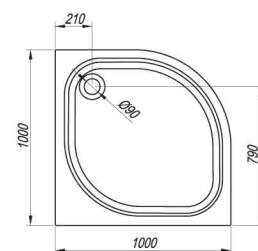
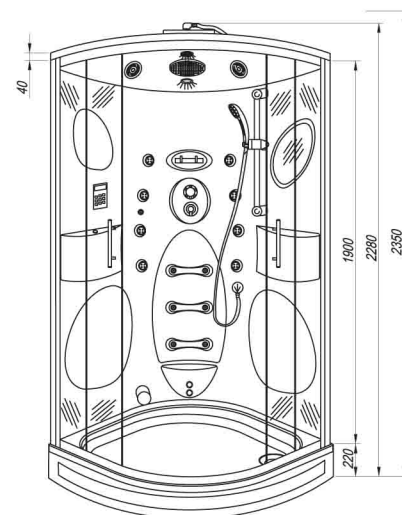

MELBA 100



MELBA 100**Funkcije sistema:**

M5 M6

1. prha za glavu
2. ročna prha
3. izpus za paro
4. masažne šobe
5. šobe za masažo hrbta
6. tipkovnica
7. termostatska armatura
8. obešalnik
9. ogledalo
10. dotok tekočine za aromaterapijo
11. USB priklp za MP3

Funkcija sustava:

M5 M6

1. tuš za glavu
2. ručni tuš
3. ispus za paru
4. masažne mlaznice
5. mlaznice za masažu leđa
6. tipkovnica
7. termostatska armatura
8. vješalica
9. ogledalo
10. dovod tekućine za aromaterapiju
11. USB priključak za MP3

Funkcija sistema:

M5 M6

1. tuš za glavu
2. ručni tuš
3. otvor za paru
4. masažne mlaznice
5. mlaznice za masažu leđa
6. tastatura
7. termostatska armatura
8. vešalica
9. ogledalo
10. dovod tečnosti za aromaterapiju
11. USB povezivanje za MP3

Rendszerfunkciók:

M5 M6

1. fejzuhány
2. kézi zuhany
3. páraleeresztő
4. masszázsfúvókák
5. hátmasszázs fúvókák
6. billentyűzet
7. termosztatikus csaptelep
8. válllá
9. tükör
10. aromaterápiás folyadék beáramlása
11. USB bemenet

Состав системы:

M5 M6

1. душ для головы
2. ручной душ
3. отвод пара
4. массажные форсунки
5. форсунки для массажа спины
6. пульт управления
7. термостатическая арматура
8. вешалка
9. зеркало
10. подача жидкости для ароматерапии
11. Порт USB

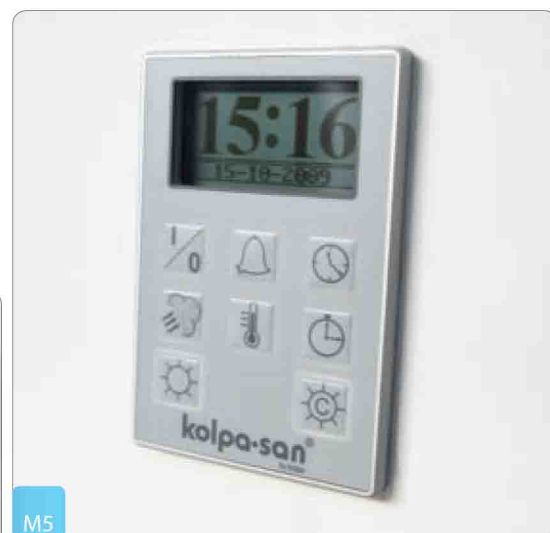

M5

Opomba: Na sliki je predstavitev osnovnih funkcij masažne kabine, dejanska oprema posameznih sistemov po modelih pa je predstavljena v tabeli na straneh 140-141.

Napomena: Na slici su prikazane osnovne funkcije masažne kabine, a stvarna oprema pojedinih sustava prikazana je u tablici na stranicama 140-141.

Napomena: Na slici je predstavljanje osnovnih funkcija masažne kabine, a stvarna oprema pojedinih sistema po modelima je predstavljena u tabeli na stranicama 140-141.

Megjegyzés: Az ábrán a masszázskabin alapfunkcióinak bemutatása tekinthető meg, miközben az egyes masszázrendszernek tényleges felszereltsége az 140-141 oldalakon található táblázatban került bemutatásra.

Примечание: На рисунке представлены основные функции массажной кабины, а действительное оборудование отдельных систем по образцам представлено в таблице на странице 140-141.

M6

Masažne stene

Masažni paneli

Masažni zidovi

Massázsfalak

Массажные панели





Funkcije sistema:

- velika prha za glavo
- masaža zgornjega dela telesa s štirimi šobami
- masaža spodnjega dela telesa z dvema šobama
- termostatska armatura 5F
- ročna prha
- izpust za vodo
- vgradnja - stenska
- barva: Kerrock 9070

Funkcija sustava:

- Veliki tuš za glavu
- masaža gornjeg dela tijela s 4 mlaznica
- masaža donjeg dela tijela s dvije mlaznice
- termostatska armatura 5F
- ručni tuš
- izljev za vodu
- ugradnja zidna
- boja: Kerrock 9070

Funkcija sistema:

- Veliki tuš za glavu
- masaža gornjeg dela tela s 4 mlaznice
- masaža donjeg dela tela s 2 mlaznice
- termostatska armatura 5F
- ručni tuš
- ispušt za vodu
- ugradnja zidna
- boja: Kerrock 9070

Rendszerfunkciók:

- nagy fejuhany
- a felső testrész négyfűvőkás masszázsa
- az alsó testrész kétfűvőkás masszázsa
- 5 funkciós termosztatikus csaptelep
- kézi zuhany
- vízleeresztő
- beépítés: fal
- színe: Kerrock 9070

Состав системы:

- Большой душ для головы
- Массаж верхней части тела с четырьмя форсунками
- Массаж нижней части тела с двумя форсунками
- термостатическая арматура с пятью функциями
- Ручной душ
- сток для воды
- встройка: настенный вариант
- Цвета: Kerrock 9070

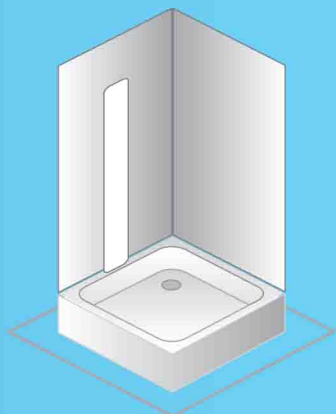

BONO 2200 5f

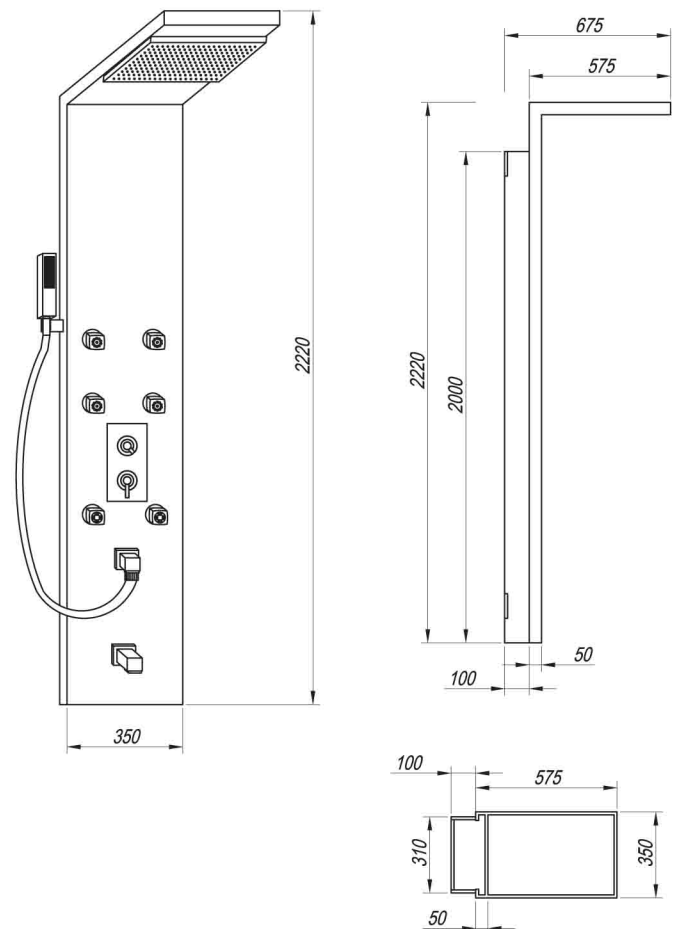

Funkcije sistema:

- masaža zgornjega dela telesa z dvema šobama
- masaža spodnjega dela telesa z dvema šobama
- ročna prha
- prha za glavo
- zložljiv sedež (bele barve)
- termostatska armatura 5F
- izpust za vodo
- vgradnja – stenska
- 3 različne Kerrock barve

Funkcija sustava:

- masaža gornjeg dela tijela s dvije mlaznice
- masaža donjeg dela tijela s dvije mlaznice
- ručni tuš
- tuš za glavu
- sjedalo (bijele boje)
- 5 funkcijska
- termostatska armatura
- ispust za vodu
- ugradnja – zidna
- 3 različnih Kerrock boja

Funkcija sistema:

- masaža gornjeg dela tela s 2 mlaznice
- masaža donjeg dela tela s 2 mlaznice
- ručni tuš
- tuš za glavu
- sedište (bele boje)
- 5 - funkcionalna termostatska armatura
- ispust za vodu
- ugradnja – zidna
- 3 različnih Kerrock boja

Rendszerfunkciók:

- a felső testrész kétfűvókás masszázsa
- az alsó testrész kétfűvókás masszázsa
- kézi zuhany
- fejuhany
- összecusukható szék (fehér)
- 5 funkciós termosztatikus csaptelep
- vízleeresztő
- beépítés: fal
- 3 különböző szín

Состав системы:

- массаж верхней части тела с двумя форсунками
- массаж нижней части тела с двумя форсунками
- ручной душ
- душ для головы
- складной стул (белого цвета)
- термостатическая арматура с пятью функциями
- сток для воды
- встройка: настенный вариант
- 3 разных цветов

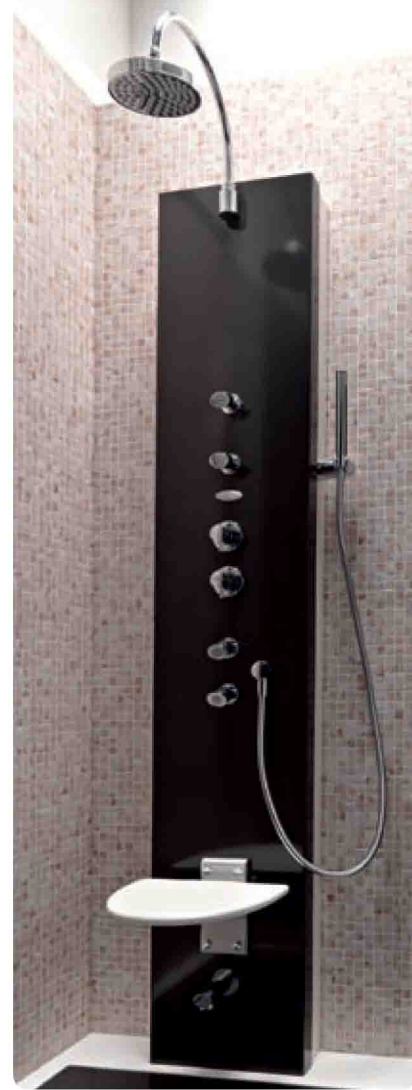
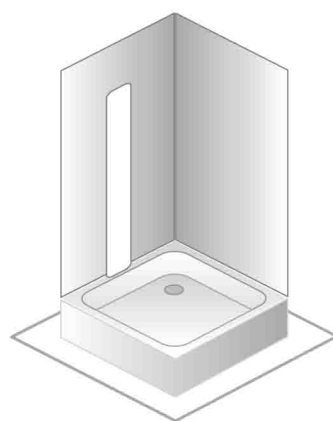
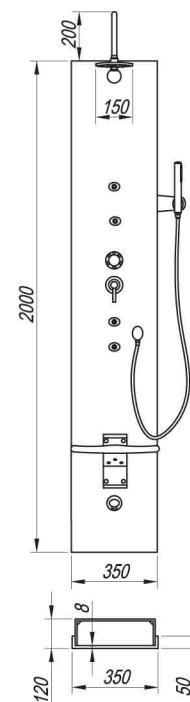
**MISTRAL 2000 5f**

Barve masažne stene
Boje masažnog panela
Boje masažnog zida
A masszázsfal színe
Цвета массажной стенки



605 - Lime



1071 - Platinum



9070 - Graphite

MISTRAL 1200 3f

Funkcije sistema:

- masaža telesa s štirimí šobami
- ročna prha
- prha za glavo
- 3 funkcijska termostatska armatura
- vgradnja – stenska
- 3 različnih Kerrock barv

Funkcija sustava:

- masaža tijelas 4 mlaznica
- ručni tuš
- tuš za glavu
- 3 funkcijska termostatska armatura
- ugradnja – zidna
- 3 različnih Kerrock boja

Funkcija sistema:

- masaža tela s 4 mlaznice
- ručni tuš
- tuš za glavu
- 3-funkcionalna termostatska armatura
- ugradnja – zidna
- 3 različnih Kerrock boja

Rendszerfunkciók:

- négyfúvókás testmasszázs
- kézi zuhany
- fejuhany
- 3 funkció s termostatikussal csaptelep
- beépítés: fal
- 3 különböző szín

Состав системы:

- массаж тела с четырьмя форсунками
- ручной душ
- душ для головы
- термостатическая арматура с тремя функциями
- установка: настенный вариант
- 3 различных цветов

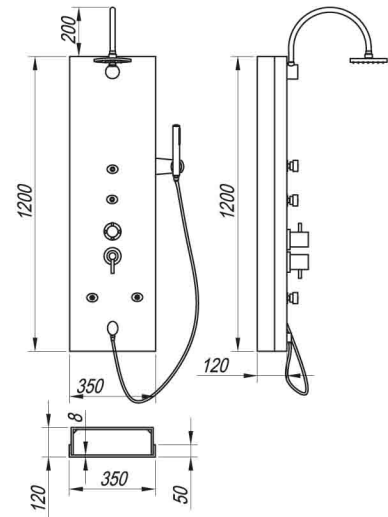
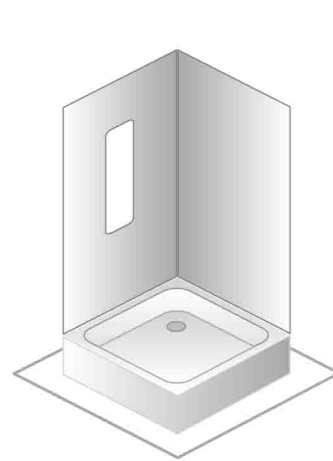

Barve masažne stene
Boje masažnog panela
Boje masažnog zida
A masszázsfal színe
Цвета массажной стенки



605 - Lime



1071 - Platinum



9070 - Graphite



Funkcije sistema:

- prha za glavo
- masaža zgornjega dela telesa z dvema šobama
- masaža spodnjega dela telesa z dverma šobama
- 5 funkcijska termostatska armatura
- ročna prha
- izpust za vodo
- zložljiv sedež (bele barve)
- vgradnja: kotna, stenska
- aluminij

Funkcije sustava:

- tuš za glavu
- masaža gornjeg dela tijela s dvije mlaznice
- masaža donjeg dela tijela s dvije mlaznice
- 5 funkcijska termostatska armatura
- ručni tuš
- ispust za vodu
- sklopivo sjedalo (bijele boje)
- ugradnja: kutna, zidna
- aluminij

Funkcije sistema:

- tuš za glavu
- masaža gornjeg dela tela s 2 mlaznice
- masaža donjeg dela tela s 2 mlaznice
- 5-funkcionalna termostatska armatura
- ručni tuš
- ispust za vodu
- sklopivo sedište (bele boje)
- ugradnja: ugaona, zidna
- aluminijum

Rendszerfunkciók:

- a felső testrész kétfűvókás masszázsa
- az alsó testrész kétfűvókás masszázsa
- kézi zuhany
- fejszuhany
- összecusukható szék (fehér)
- 5 funkcióú termostatikúú csaptelep
- vízleeresztő
- beépítés: sarok, fal
- alumínium

Состав системы:

- массаж верхней части тела с двумя форсунками
- массаж нижней части тела с двумя форсунками
- ручной душ
- душ для головы
- складной стул (белого цвета)
- термостатическая арматура с пятью функциями
- сток для воды
- встройка: угловой или настенный вариант
- алюминиевый

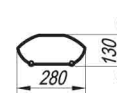
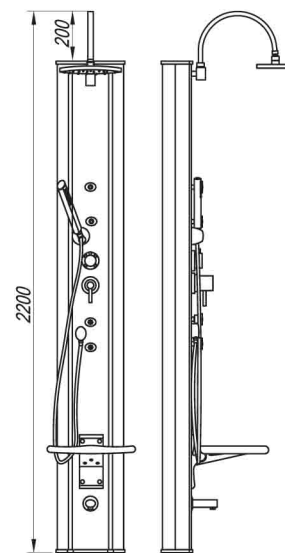
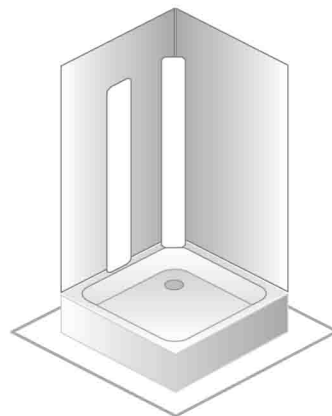
**LEVANTO 2000 5f**

Funkcije sistema:

- prha za glavo
- masaža telesa s štirimi šobami
- 3 funkcijska termostatska armatura
- ročna prha
- vgradnja: kotna, stenska
- aluminij

Funkcije sustava:

- tuš za glavu
- masaža tijela s 4 mlaznice
- 3 funkcijska termostatska armatura
- ručni tuš
- ugradnja: kutna, zidna
- aluminij

Funkcije sistema:

- tuš za glavu
- masaža tela s 4 mlaznice
- 3-funkcionalna termostatska armatura
- ručni tuš
- ugradnja: ugaona, zidna
- aluminijum

Rendszerfunkciók:

- négyfúvókás testmassázs
- kézi zuhany
- fejuhany
- 3 funkcióos termosztatikus csaptelep
- beépítés: sarok, fal
- alumínium

Состав системы:

- массаж тела с четырьмя форсунками
- ручной душ
- душ для головы
- термостатическая арматура с тремя функциями
- встройка: угловой или настенный вариант
- алюминиевый



LEVANTO 1200 3f

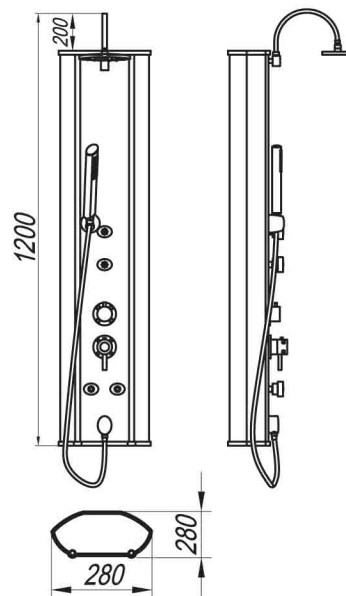
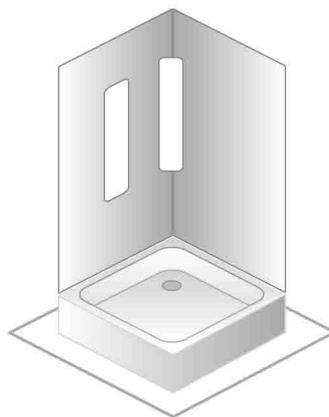

ARIA 90 QUAT

Masažna kabina, možnost različnih masažnih sistemov in parne savne:
A0, A3.

Masažna kabina, mogućnost različnih sistema za masažu i parne saune:
A0, A3.

Kabina za masažu, mogućnost različnih sistema za masažu i parne saune:
A0, A3.

Massázskabin, különböző masszázrendszer és gőzsaunák:
A0, A3.

Массажная кабина, возможность установки различного оборудования и саун:
A0, A3.

Funkcije sistema:

1. prha za glavo
2. ročna prha
3. izpust za paro
4. masažne šobe
5. šobe za masažo hrbta
6. tipkovnica
7. ogledalo
8. armatura

Funkcija sustava:

1. tuš za glavu
2. ručni tuš
3. ispuh za paru
4. masažne mlaznice
5. mlaznice za masažu leđa
6. tipkovnica
7. ogledalo
8. armatura

Funkcija sistema:

1. tuš za glavu
2. ručni tuš
3. otvor za paru
4. masažne mlaznice
5. mlaznice za masažu leđa
6. tastatura
7. ogledalo
8. armatura

Rendszerfunkciók:

1. fejuhany
2. kézi zuhany
3. páraleeresztő
4. masszázsfúvókák
5. hátmasszázsfúvókák
6. billentyűzet
7. tükör
8. csapterlep

Состав системы:

1. душ для головы
2. ручной душ
3. отвод пара
4. массажные форсунки
5. форсунки для массажа спины
6. пульт управления
7. зеркало
8. арматура



Opomba: Na sliki je predstavitev osnovnih funkcij masažne kabine, dejanska oprema posameznih sistemov po modelih pa je predstavljena v tabeli na straneh 140-141.

Napomena: Na slici su prikazane osnovne funkcije masažne kabine, a stvarna oprema pojedinih sistema prikazana je u tablici na stranicama 140-141.

Napomena: Na slici je predstavljane osnovnih funkcija masažne kabine, a stvarna oprema pojedinih sistema po modelima je predstavljena u tabeli na stranama 140-141.

Megjegyzés: Az ábrán a masszázskabin alapfunkcióinak bemutatása tekinthető meg, miközben az egyes masszázrendszernek tényleges felszereltsége az 140-141 oldalakon található táblázatban került bemutatásra.

Примечание: На рисунке представлены основные функции массажной кабины, а действительное оборудование отдельных систем по образцам представлено в таблице на странице 140-141.





Tuš kabine
Tuš kabine
Tuš kabine
Zuhanykabinok
Душевые кабины



Bi vam ugajala sproščujoča masaža?
Bi li vam godila opuštajuća masaža?
Da li bi vam prijala opuštajuća masaža?
Esetleg egy lazító masszázs?
Вы хотите расслабляющий массаж?

Masažni stebri
Masažni sistem
Sistem za masažu
Masszázsrendszer
Массажная система



144
>151



Sproščujoča prha tam kjer jo potrebujete!
Opuštajući tuš gdje vam je potreban!
Opuštajuće tuširanje, tamo gde vam treba!
Lazító zuhany ott, ahol szükség van rá!
Расслабляющий душ всегда и вовремя!

Masažne ročne prhe
Masažne tuš ručice
Masažne tuš ručke
Kézi masszázshanyó
Массажный ручной душ



268



Katere prednosti ponujajo tuš kabine Kolpa san?

Koje prednosti nude tuš kabine Kolpa san?

Koje prednosti donose tuš kabine Kolpa san?

Milyen előnyökkel bírnak a Kolpa san zuhanykabinjai?

Каковы преимущества душевой кабины Колпа сан?

Tuš kabine Kolpa san s svojo kakovostjo ustrezajo evropskim standardom varnosti, kakovosti in trajnosti. Tuš kabine so, glede na namen in način montaže razdeljene v različne družine, vsako družino pa odražajo edinstvene lastnosti. Le-te so podrobneje predstavljene na uvodnih straneh posamezne družine tuš kabin, zasnovane so pa tako, da v največji možni meri olajšajo uporabo kakor tudi vzdrževanje.

Tuš kabine Kolpa san svojom kvalitetom odgovaraju evropskim standardima sigurnosti, kvalitete i trajnosti. Tuš kabine su s obzirom na namjenu i način montaže podijeljene u različite obitelji, a svaku obitelj odlikuju jedinstvena svojstva. Ona su detaljnije predstavljene na uvodnim stranicama pojedine obitelji tuš kabina, a izrađene su tako da u najvećoj mogućoj mjeri olakšaju upotrebu kao i održavanje.

Tuš kabine Kolpa san svojim kvalitetom odgovaraju evropskim standardima bezbednosti, kvaliteta i trajnosti. Tuš kabine su, s obzirom na namenu i način montaže, podeljene na različite porodice, a svaku porodicu karakterišu jedinstvene osobine. One su detaljnije predstavljene na uvodnim stranicama određene porodice tuš kabina, a koncipirane su tako da u najvećoj mogućoj meri olakšavaju korišćenje i održavanje.

A Kolpa san zuhanykabinjai minőségükben megfelelnek minden európai biztonsági, minőségi és tartóssági szabványnak. A zuhanykabinok rendeltetésük és szerelésük alapján különböző családokba sorolhatók, minden családra egyedi tulajdonságok jellemzők. A tulajdonságok részletesen bemutatásra kerülnek a termékcsaládok bevezető oldalain, ahol igen sok és hasznos információ található a használatuk és karbantartásukat illetően.

Благодаря своему качеству, душевые кабины Колпа Сан соответствуют европейским стандартам безопасности, качеству и устойчивости. Душевые кабины, с учетом цели и установки, делятся на различные виды (семьи). Каждая семья имеет свои уникальные свойства. Подробная информация изложена на страницах, характеризующих каждую семью отдельно. Душевые кабины разработаны таким способом, который в максимальной степени обеспечивает их простое использование и обслуживание.



Poskrbite, da bo vse teklo tiho in gladko!

Pobrinite se da sve teče tiho i glatko!
Pobrinite se da sve ide tiho i glatko!
Gondoskodjon, hogy minden csendesen, simán folyjon!
Позаботьтесь о том, чтобы все двигалось легко и тихо!

Mast za ležaje tuš kabin
Mast za ležajeve tuš kabina
Mast za ležajeve tuš kabina
Zuhanycsapágy kenőzsír
Смазка для подшипников
душевых кабин



273



Potrebujete rešitev po meri?

Trebate rješenje po mjeri?
Trebate vam rešenje po mjeri?
Méretre szabott megoldásra van szüksége?
Вы хотите решение по меркам?

Tuš kabine posebnih dimenzij
Tuš kabine posebnih dimenzija
Tuš kabine specijalnih dimenzija
Különleges méretű zuhanyfülkék
Душевые кабины особых размеров



31



Terra



8 mm prozorno kaljeno steklo
8 mm kaljeno prozirno staklo
8 mm prozirno kaljeno staklo
8 mm átlátszó edzett üveg
8 mm прозрачное закаленное стекло



Silver Brill profili (visokopolirana srebrna galvanska prevleka)
Silver Brill profili (visokopolirana srebrna galvanska prevleka)
Silver Brill profili (visokopolirani srebrni galvanski premaz)
Silver Brill profilok (magas fényezésű ezüst galvanizált burkolat)
Silver Brill профилы (серебрянное гальваническое покрытие высококачественной полировки)



zapiranje z magnetnim profilom
zatvaranje s magnetskim profilom
zatvaranje pomoću magnetnog profila
zárás mágneses profillal
закрытие с магнитным профилем



kromirani tečaji z dvizno funkcijo
kromirane šarke s podiznom funkcijom
hromirane šarke sa funkcijom podizanja
krómozott pántok emelőfunkcióval
хромированные петли с флип функцией



dodatni nosilci
 dodatni nosači
 dodatni nosači
 kiegészítő hordozóelemek
 дополнительные носители



kromirani tečaji pogreznjeni v steklo na notranji strani kabine omogočajo lažje čiščenje
kromirane šarke utisnute u staklo na unutarnjoj strani kabine omogućuju lakše čišćenje
hromirane šarke, potopljene u staklo s unutrašnje strane kabine, omogućavaju lakše čišćenje
krómozott üvegbe süllyesztett pántok a kabin belsejében a könnyebb tisztítás miatt
хромированные петли, погруженные в стекло на внутренней части кабины, позволяющие легкую чистку



dodatni aluminijasti profil na tuš kadi preprečuje iztekanje vode
 dodatni aluminijski profil na tuš kadi sprječava istjecanje vode
 dodatni aluminijumski profil na tuš kadi sprečava izlivanje vode
 kiegészítő alumínium profil, amely megakadályozza a víz kifolyását
 дополнительные алюминиевые профили на поддоне предотвращающие утечку воды шиншилла закаленное стекло

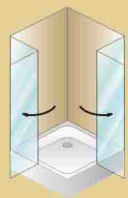

Terra TKK

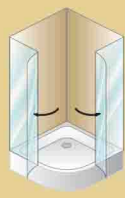

Tera TKP



Terra TV + TSv



Terra TVS



Terra



Terra

							
Terra TKK 90			88 - 89	195	75		
Terra TKK 100			98 - 99	195	75		
Terra TKP 90			88 - 89	195	86	55	
Terra TKP 100			98 - 99	195	86	55	
Terra TV/S 90 - L, -D			88 - 90	195	53		
Terra TV/S 100 - L, -D			98 - 100	195	53		
Terra TV 90 -L, D			88 - 89	195	53		
Terra TSv 80			78 - 79	195	53		
Terra TSv 90			88 - 89	195	53		

Silver Brill
Silver Brill
Silver Brill
Silver Brill
Silver Brill
Силвер Брилл

Kajeno prozorno steklo
Kajeno prozorno staklo
Kajeno providno staklo
Edzett átlátszó üveg
Прозрачное закаленное стекло

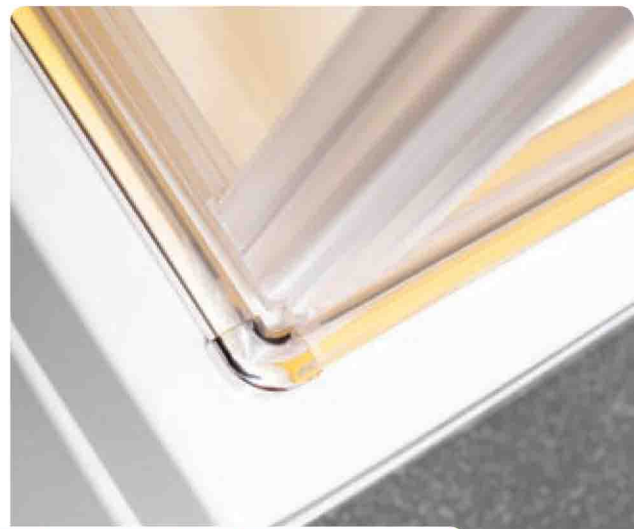
40
>125144
>151

269

257
>268

273

34
>35

Kotna tuš kabina z dvema vratnima kriloma na tečajih.

Kabina je primerna za tuš kadi:

Kutna tuš kabina s dva vratna krila na šarkama.

Kabina primjerena je za sljedeće tuš kade:

Četvrtasta tuš kabina sa dva vratna krila na šarkama.

Kabina je odgovarajuća za tuš kade:

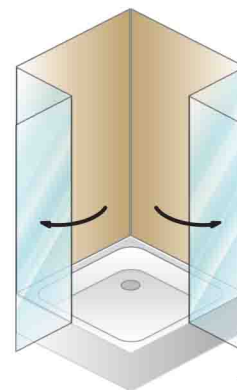

Négyzetes zuhanykabin két egyenes ajtóval, zsanérokkaal.

A kabin a következő zuhanytálcákhoz ajánlott:

Угловая душевая кабина с двумя подавжными дверями на шарнирах.

Кабина подходит для следующих душевых поддонов:



Duro, Haka, Tango, Rock, Trin, Boston, Beat, Flamenco, Step, Lerock, Horon.
Дуро, Хака, Танго, Рок, Трин, Бостон, Бит, Фламенко, Степ, Лерок, Хорон.

Terra TKK 90			88 x 89	195	75			
Terra TKK 100			98 x 99	195	75			

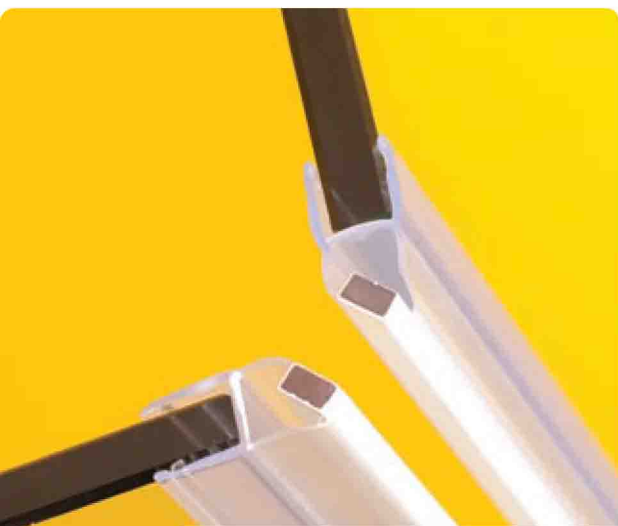
40
>125144
>151

269

257
>268

273

34
>35

Polkrožna tuš kabina z dvema vratnima kriloma na tečajjih.

Kabina je primerna za tuš kadi:

Polukružna tuš kabina s dva vratna krila na šarkama.

Kabina primjerena je za sljedeće tuš kade:

Polukružna tuš kabina sa dva vratna krila na šarkama.

Kabina je odgovarajuća za tuš kade:

Negyedköríves zuhanykabin két íves ajtóval, zsanérokkaal.

A kabin a következő zuhanytálcákhoz ajánlott:

Полукруговая душевая кабина с двумя подвижными дверями на шарнирах.

Кабина подходит для следующих душевых поддонов:

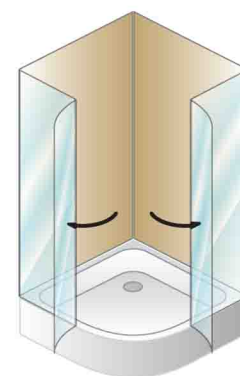

Solo, Bebop, Ontex, Eisa,
Blues, Dixie, Bossanova, Pony.
Соло, Бебоп, Онтекс, Ейса,
Блус, Дикси, Боссанова, Пони.

Terra TKP 90			88 x 89	195	86		55	
Terra TKP 100			98 x 99	195	86		55	



40	144	269	257	273	34	>125	>151	>268	>35

Samostojna tuš vrata.

Vrata so primerna za tuš kadi:

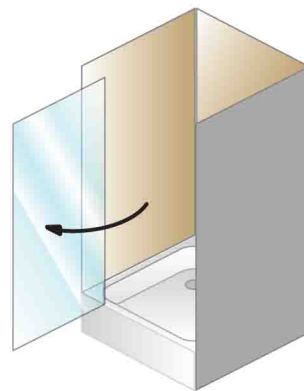

Terra TV/S 100, 90 - L

Samostojeća tuš vrata.

Vrata su primjerena za sljedeće tuš kade:

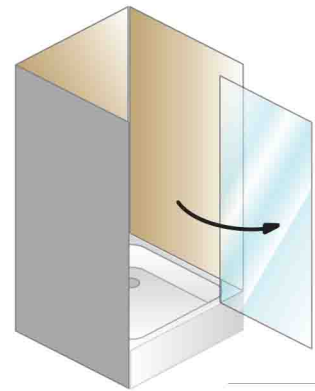

Terra TV/S 100, 90 - D

Samostojeća vrata za tuš kabinu.

Vrata su odgovarajuća za tuš kade:

Önálló zuhanyajtó két fal között.

Az ajtó a következő zuhanytálcákhoz ajánlott:



Rumba, Samba, Duro, Haka, Ska, Tango, Rock, Whip, Trin, Boston, Beat, Flamenco, Vip, Bono, Hulla, Horon, Lerock, Step.
Румба, Самба, Дуро, Хака, Ска, Танго, Рок, Вхип, Трин, Бостон, Бит. Фламенко, Вип, Боно, Хулла, Хорон, Лерок, Степ.

Самостоятельные дверцы для душа.

Двери подходит для следующих душевых поддонов:

Terra TV/S 90 - L, -D			88 - 90	195	53			
Terra TV/S 100 - L, -D			98 - 100	195	53			



40 >125
 144 >151
 269
 257 >268
 273
 34 >35

Tuš vrata s tuš steno.

Vrata in stene so primerne za tuš kadi:

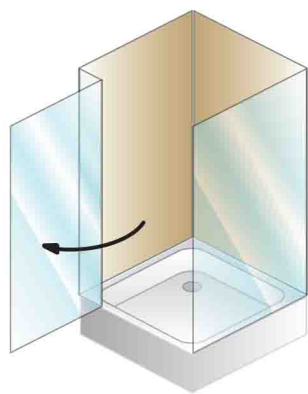

Terra TV 90 + TSv 90, 80 - L

Tuš vrata s tuš panelom.

Vrata i panel su primjereni za sljedeće tuš kade:

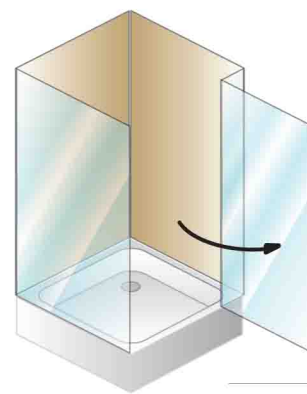

Terra TV 90 + TSv 90, 80 - D

Tuš vrata sa tuš zidom.

Vrata i stena su odgovarajuća za tuš kade:

Zuhanyajtó zuhanyfallal.

Az ajtók és a zuhanyfalak a következő zuhanytál-cákhöz ajánlottak:

Душевые шторки с душевой панелью.

Шторки и панели подходит для следующих душевых поддонов:



Duro, Haka, Ska, Tango, Rock, Trin, Boston, Beat, Flamenco, Horon.
Дуро, Хака, Ска, Танго, Рок, Трин, Бостон, Бит, Фламенко, Хорон.

Terra TV 90 + TSv 80 - L, -D			88 - 89 x 78 - 89	195	53			
Terra TV 90 + TSv 90 - L, -D			88 - 89 x 88 - 89	195	53			



Corona



8 mm prozorno kaljeno steklo
8 mm kaljeno prozirno staklo
8 mm prozirno kaljeno staklo
8 mm átlátszó edzett üveg
8 mm прозрачное закаленное стекло



Silver Brill profili (visokopolirana srebrna galvanska prevleka)
Silver Brill profili (visokopolirana srebrna galvanska prevleka)
Silver Brill profili (visokopolirani srebrni galvanski premaz)
Silver Brill profilok (magas fényezésű ezüst galvanizált burkolat)
Silver Brill профили (серебрянное гальваническое покрытие высококачественной полировки)



zapiranje z magnetnim profilom
zatvaranje s magnetskim profilom
zatvaranje pomoću magnetnog profila
zárás mágneses profilal
закрытие с магнитным профилем



kromirani tečaji pogreznjeni v steklo na notranji strani kabine omogočajo lažje čiščenje
kromirane šarke utisnute u staklo na unutrašnjoj strani kabine omogućuju lakše čišćenje
hromirane šarke, potopljene u staklo s unutrašnje strane kabine, omogućavaju lakše čišćenje
krómozott üvegbe süllyesztett pántok a kabin belsejében a könnyebb tisztítás miatt
хромированные петли, погруженные в стекло на внутренней части кабины, позволяющие легкую чистку



dodatni aluminijasti profil na tuš kadi preprečuje iztekanje vode
 dodatni aluminijški profil na tuš kadi sprječava istjecanje vode
 dodatni aluminijumski profil na tuš kadi sprečava izlivanje vode
 kiegészítő alumínium profil, amely megakadályozza a víz kifolyását
 дополнительные алюминиевые профили на поддоне предотвращающие
 утечку воды шиншилла закаленное стекло

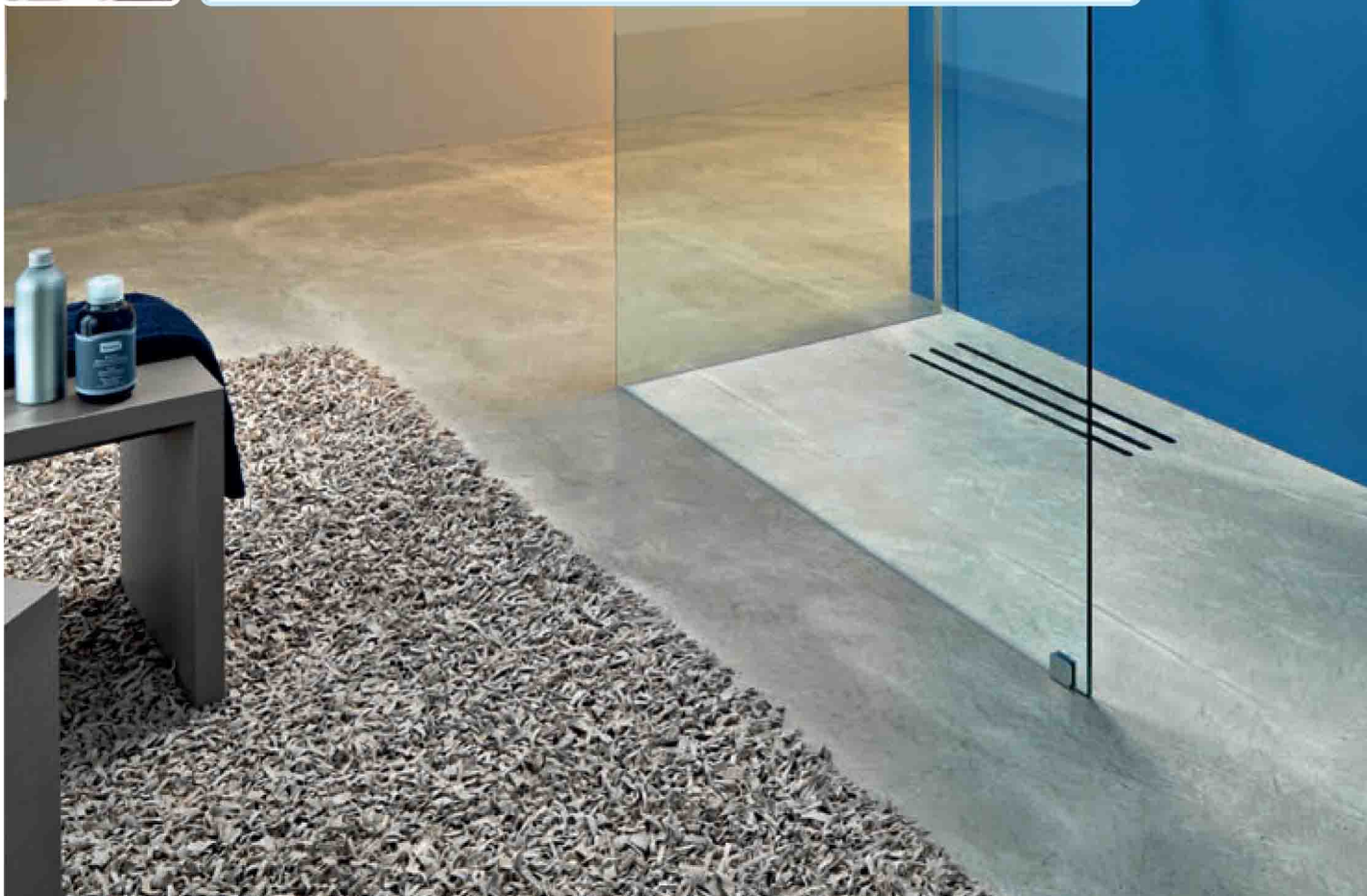

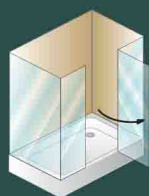

Corona TK

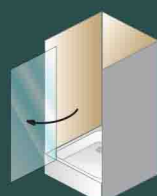

Corona TV/S

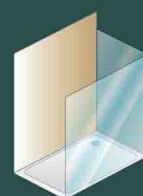

Corona TK OPEN

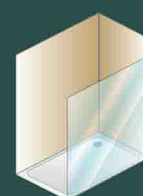





















Corona TS OPEN



Corona



Corona

								
Corona TK 120x90 -L, -D			118-119 x 88-89	200(204)	60			
Corona TK 140x90 -L, -D			138-139 x 88-89	200(204)	60			
Corona TV/S 120 -L, -D			117-120	200(204)	60			
Corona TV/S 130 -L, -D			127-130	200(204)	60			
Corona TV/S 140 -L, -D			137-140	200(204)	60			
Corona TK OPEN 120x80, 140x80			116/136 x 77,5-78,5	200(204)	77			
Corona TK OPEN 120x90, 140x90			116/136 x 87,5-88,5	200(204)	87			
Corona TS OPEN 120, 140			117 137	200(204)	87			

 Silver Brill
 Silver Brill
 Silver Brill
 Silver Brill
 Силвер Брил



 Kaljeno prozorno steklo
 Kaljeno prozirno staklo
 Kaljeno providno staklo
 Edzett átlátszó üveg
 Прозрачное калёное стекло



 40 >125
  144 >151
  269
  257 >268
  273
  34 >35

Tuš kabina z vratnim krilom na tečajih.

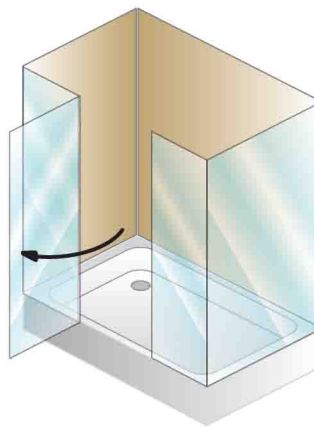
Kabina je primerna za tuš kadi:



Tuš kabina s vratnim krilom na šarkama.

Tuš kabina je primjerena za sljedeće tuš kade:

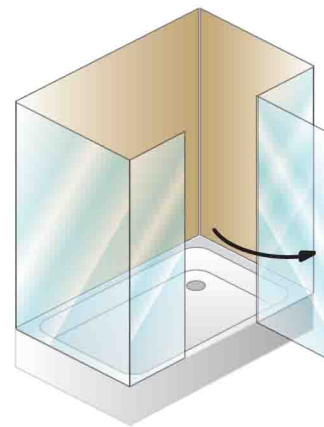

Tuš kabina sa jednim vratnim krilom na šarkama.

Kabina je odgovarajuća za tuš kade:

Zuhanyfülke csuklópántos ajtószárnyal.

A kabin a következő zuhanytálcákhoz ajánlott:

Corona TK 140 x 90, 120 x 90 - L















Corona TK 140 x 90, 120 x 90 - D

Душевая кабина с дверной створкой на шарнирах.

Кабина подходит для следующих душевых поддонов:



Lerock, Vip, Bono, Duro, Haka, Flamenco, Hulla, Rumba, Whip.
Лерок, Вип, Боно, Дуро, Хака, Фламенко, Хула, Румба, Вхип.

								
Corona TK 120 x 90 - L, D			118-119 x 88-89	200(204)	60			
Corona TK 140 x 90 - L, D			138-139 x 88-89	200(204)	60			



Samostojna tuš vrata.

Vrata so primerna za tuš kadi:

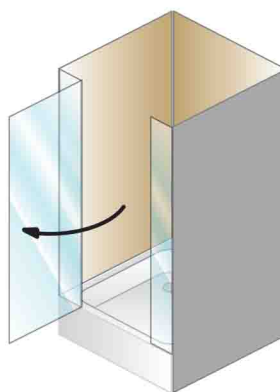

Corona TV/S 140/K, 130/K, 120/K - L

Samostojeća vrata za tuša kabinu.

Vrata su primjerena za sljedeće tuš kade:

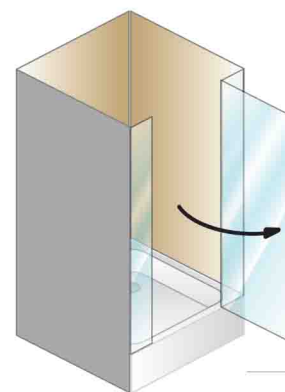

Corona TV/S 140/K, 130/K, 120/K - D

Samostojeća vrata za tuš kabinu.

Vrata su odgovarajuća za tuš kade:

Önálló zuhanyajtó két fal közé.

Az ajtó a következő zuhanytálcákhoz ajánlott:



Самостоятельные дверцы для душа.

Дверцы подходят для следующих душевых поддонов:

Lerock, Vip, Bono, Duro, Hulla, Haka, Rumba, Samba, Flamenco, Whip.
Лерок, Вип, Боно, Дуро, Хулла, Хака, Румба, Самба, Фламенко, Вхип.

Corona TV/S 120/K - L, D			117 - 120	200(204)	60			
Corona TV/S 130/K - L, D			127 - 130	200(204)	60			
Corona TV/S 140/K - L, D			137 - 140	200(204)	60			

Tuš kabina z možnostjo samostojne vgradnje (brez tuš kadi).

Možnost vgradnje levo ali desno.

Tuš kabina s možnostjo samostalne ugradnje (brez tuš kade).

Mogućnost montaže lijevo ili desno.

Tuš kabina sa mogućnošću samostalne ugradnje (bez tuš kade).

Mogućnost ugradnje levo ili desno.

Zuhanykabin önálló beépítési lehetőséggel (kád nélkül).

Beépítési lehetőség: balra vagy jobbra nyíló.

Душевая кабина с возможностью отдельного монтажа (без душевой ванны).

Возможность установки с правой или левой стороны ванны.



40
>125



144
>151



269



257
>268



273



34
>35

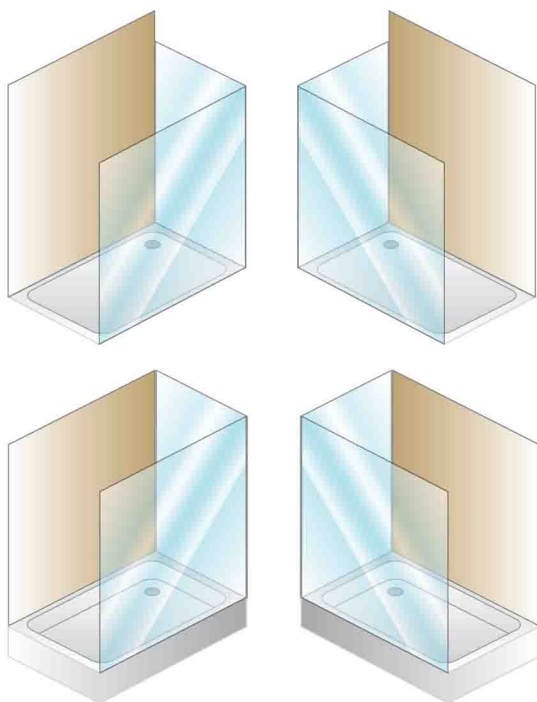

Bi vam ugajala sproščujoča masaža?

Bi li vam godila opuštajuća masaža?

Da li bi vam prijala opuštajuća masaža?

Esetleg egy lazító masszázs?

Вы хотите расслабляющий массаж?

Masažni stebri

Masažni sistem

Sistem za masažu

Masszázsrendszer

Массажная система



144
>151

Lerock, Vip, Bono, Duro, Haka, Flamenco, Hulla, Rumba, Whip.
Лерок, Вип, Боно, Дуро, Хака, Фламенко, Хула, Румба, Вхип.

Corona TK OPEN

Corona TK OPEN 120 x 80			116 x 77,5	200(204)	77		
Corona TK OPEN 140 x 80			136 x 77,5	200(204)	77		
Corona TK OPEN 120 x 90			116 x 87,5	200(204)	87		
Corona TK OPEN 140 x 90			136 x 87,5	200(204)	87		

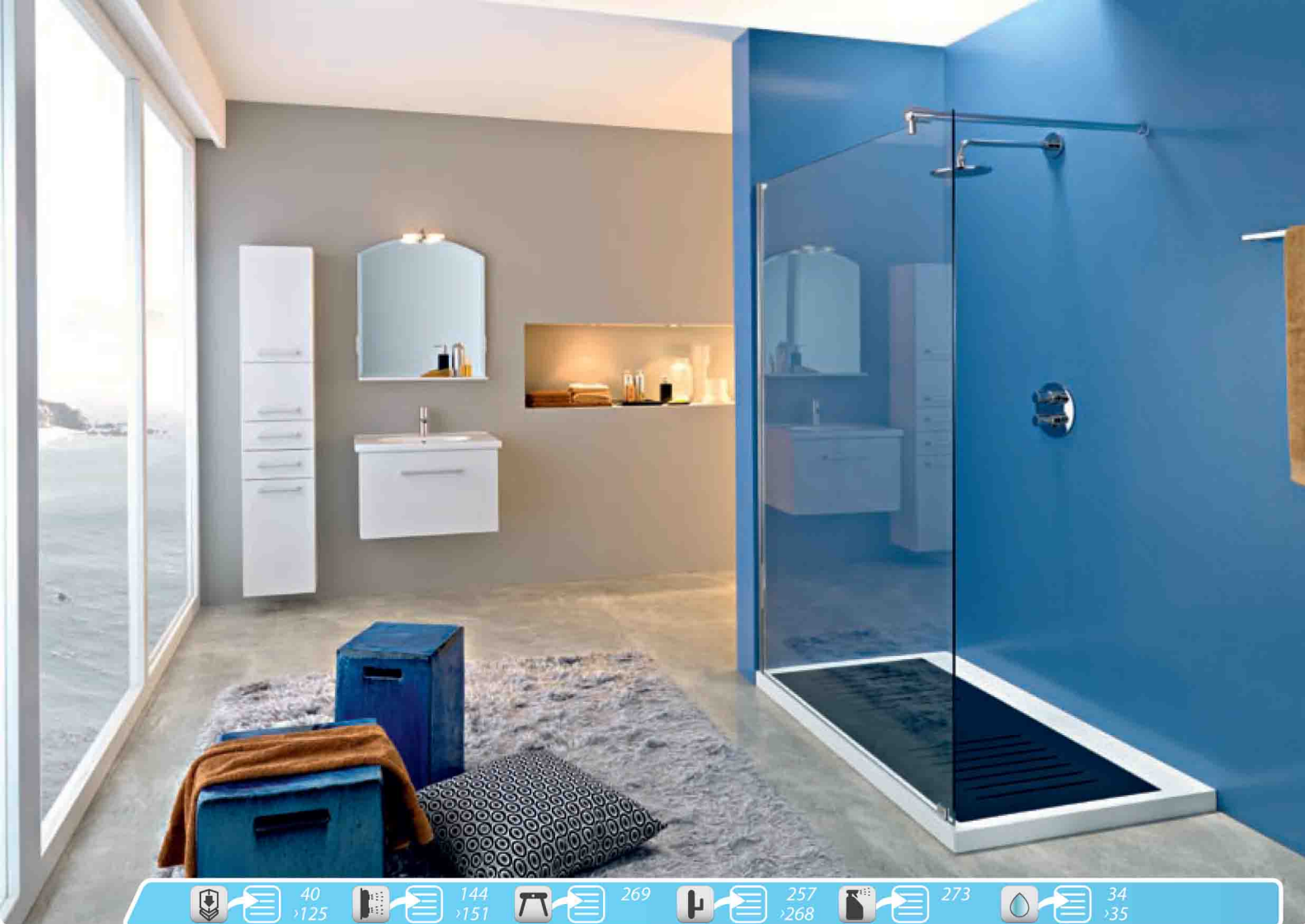
40
>125144
>151

269

257
>268

273

34
>35

Tuš stena z možnostjo samostojne vgradnje (brez tuš kadi).

Možnost vgradnje levo ali desno.
Stabilizator L= 70-120 cm.

Tuš panel s možnostjo samostalne ugradnje (bez tuš kade).

Mogućnost montaže lijevo ili desno.
Stabilizator L= 70-120 cm.

Tuš zid sa mogućnošću samostalne ugradnje (bez tuš kade).

Mogućnost ugradnje levo ili desno.
Stabilizator L= 70-120 cm.

Zuhanyfal önálló beépítési lehetőséggel (kád nélkül).

Beépítési lehetőség: balra vagy jobbra nyíló.
Stabilizátor L= 70-120 cm.

Душевая стенка с возможностью отдельного монтажа (без душевой ванны).

Возможность установки с правой или левой стороны ванны.
Стабилизатор L= 70-120 cm.

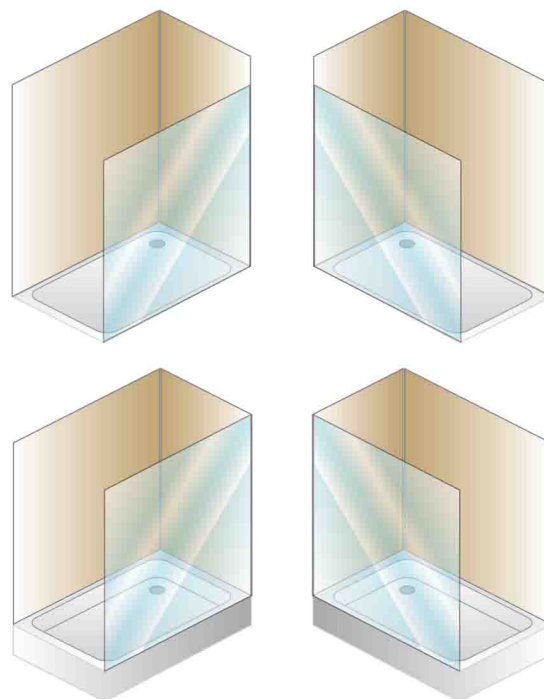

Corona TS OPEN



Lerock, Vip, Bono, Duro, Hulla, Haka, Rumba, Samba, Flamenco, Whip.
Лерок, Вип, Боно, Дуро, Хулла, Хака, Румба, Самба, Фламенко, Вхип.

Corona TS OPEN 120			117	200(204)	87			
Corona TS OPEN 140			137	200(204)	87			



Orion



6 mm prozorno kaljeno steklo
6 mm kaljeno prozirno staklo
6 mm prozirno kaljeno staklo
6 mm átlátszó edzett üveg
6 mm прозрачное закаленное стекло

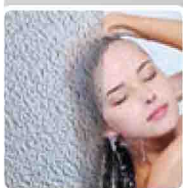

6 mm chinchilla kaljeno steklo
6 mm chinchilla kaljeno staklo
6 mm chinchilla kaljeno staklo
6 mm chinchilla edzett üveg
6 mm матовое закаленное стекло



Silver profili (srebrna galvanska prevleka)
Silver profili (srebrna galvanska prevlaka)
Silver profili (srebrni galvanski premaz)
Silver profilok (fényezett ezüst galvanizált burkolat)
Silver профили (полированное серебрянное гальваническое покрытие)

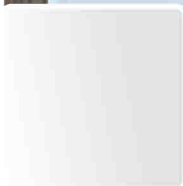

Beli profili (prašno lakiranje)
Bijeli profili (plastificiranje)
Beli profili (lakiranje raspršivanjem)
Fehér profilok (porlakozás)
Белый профиль (порошковое покрытие)



zapiranje z magnetnim profilom
zatvaranje s magnetskim profilom
zatvaranje pomoću magnetnog profila
zárás mágneses profilal
закрытие с магнитным профилем



možnost kompenzacijskih profilov
mogućnost kompenzacijskih profila
mogućnost kompenzacionih profila
kompenzációs profilok lehetőségé
варианты компенсационных профилей





Orion TKP/EN

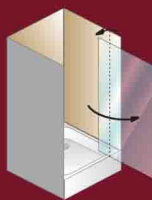

Orion TV/O + U Profil



Orion TV/O + TSv/O

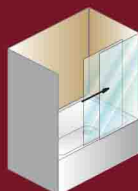

Orion TV/2D + U Profil



Orion TV/2D + TSv



Orion TV/4D + U Profil

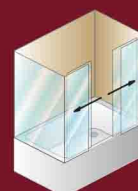

Orion TV/4D + TSv



Orion



Orion

Orion TKP 80/EN					77 - 79	190	48	55	
Orion TKP 90/EN					87 - 89	190	58	55	
Orion TV/2D 120					118 - 120	140	48		
Orion TV/2D 130					128 - 130	140	52		
Orion TV/4D 140					138 - 140	140	55		
Orion TV/4D 150					148 - 150	140	55		
Orion TV/4D 160					158 - 160	140	66		
Orion TV/4D 170					168 - 170	140	73		
Orion TV/4D 180					178 - 180	140	73		
Orion TSv 70					68 - 71	140			
Orion TSv 75					73 - 76	140			
Orion TSv 80					78 - 81	140			
Orion TV/O 70					67 - 70	190	46		
Orion TV/O 80					77 - 80	190	55		
Orion TV/O 90					87 - 90	190	65		
Orion TSv/O 70					67 - 70	190			
Orion TSv/O 80					77 - 80	190			
Orion TSv/O 90					87 - 90	190			

Bela
Bijela
Bela
Fehér
белом

Srebrna
Srebrna
Srebrna
Ezüst
Серебряный

Kaljeno prozorno steklo
Kaljeno prozirno staklo
Kaljeno providno staklo
Edzett átlátszó üveg
Прозрачное закаленное стекло

Kaljeno chincilla steklo
Kaljeno činčila staklo
Kaljeno činčila staklo
Edzett chinchilla üveg
Закаленное стекло шиншила



Dodatni profili

Dodatni profili

Dodatni profili

Kiegészítő profilok

Дополнительные профили

Dodatni profil za izvedbo nestandardnih dimenzij kabin po širini.

Različica z dodatnim profilom K 35 za TV/2D in TV/4D.

Različica z dodatnim profilom K 17,5 za TV/O.

Dodatni profil za podešavanje izvan-standardnih dimenzija kabina po širini.

Varijanta s dodatnim profilom K 35 za TV/2D i TV/4D.

Varijanta s dodatnim profilom K 17,5 za TV/O.

Dodatni profil za izvedbu nestandardnih dimenzija kabina po širini.

Varijanta s dodatnim profilom K 35 za TV/2D i TV/4D.

Varijanta s dodatnim profilom K 17,5 za TV/O.

A kiegészítő profilok a szabványon kívüli szélességű kabinok szereléséhez alkalmasak.

Variáció K 35 toldóprofilal – TV/2D,TV/4D -nél.

Variáció K 17,5 toldóprofilal – TV/O -nél.

Дополнительный профиль для выполнения нестандартных размеров кабин по ширине.

Вариант с дополнительным профилем K 35 для, ТВ/2Д и ТВ/4Д.

Вариант с дополнительным профилем K 17,5 для ТВ/О.

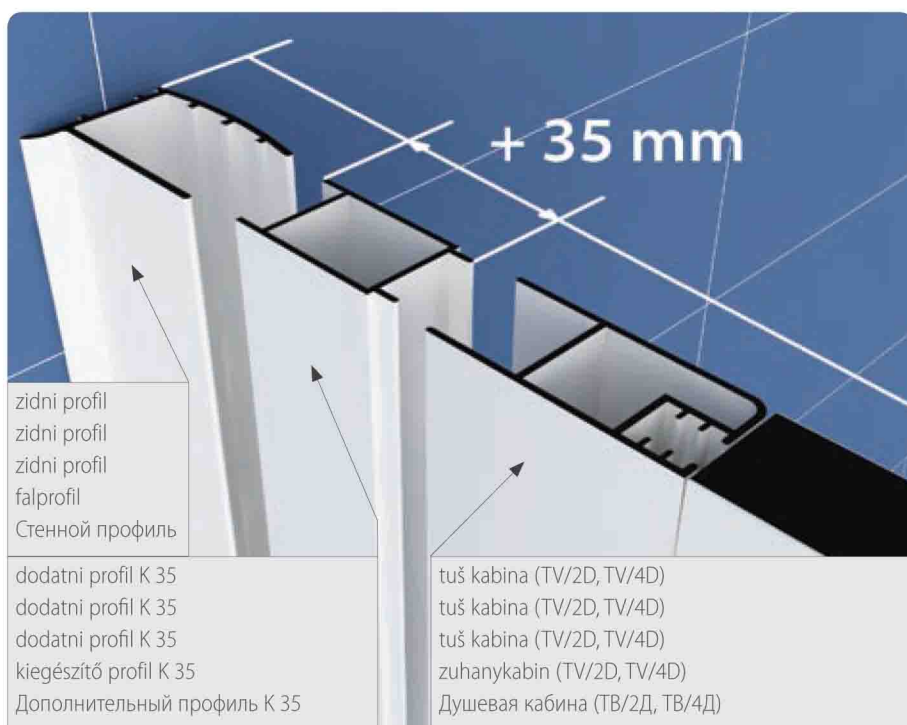
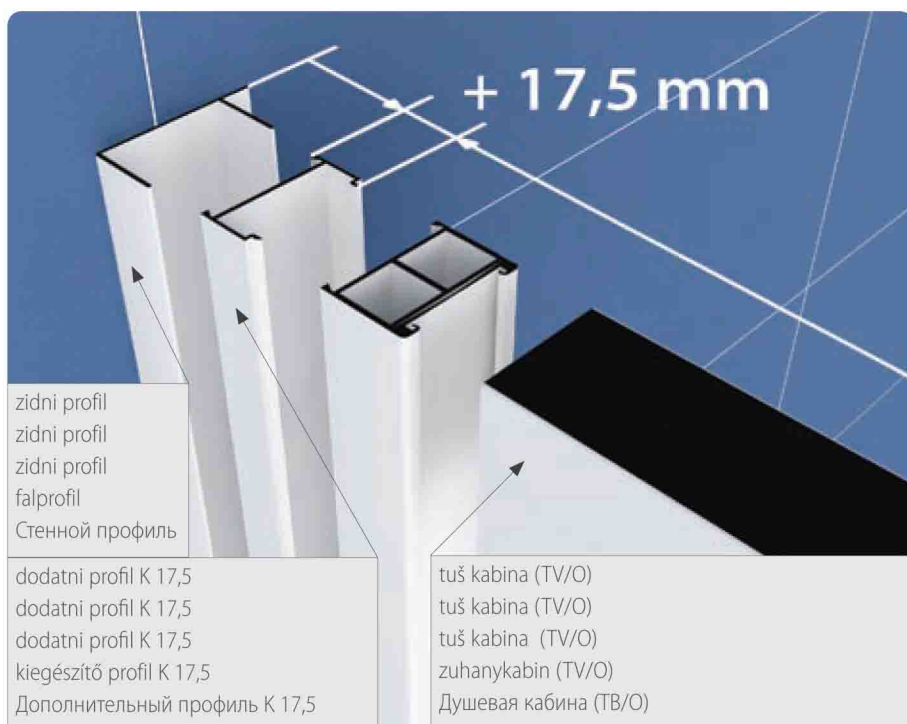

Tip / Típus / Тип	Vrsta profila Profil típus Вид профиля			
K 35	dodatni profil za TV/2D, TV/4D dodatni profil za TV/2D, TV/4D dodatni profil za TV/2D, TV/4D kiegészítő profil TV/2D, TV/4D típushoz дополнительный профиль для ТВ/2Д, ТВ/4Д	140	3,5	
K 17,5	dodatni profil za TV/O dodatni profil za TV/O dodatni profil za TV/O kiegészítő profil TV/O típushoz дополнительный профиль для ТВ/О	190	1,75	

40
›125144
›151

269

257
›268

273

34
›35

Polkrožna tuš kabina z enim pomičnim vratnim krilom.

Vratno krilo je na krogličnih ležajih. Leva ali desna izvedba odpiranja. Kabina je primerna za tuš kade:

Polukružna tuš kabina s jednim pomičnim vratnim krilom.

Vratno krilo je na kugličnim ležajevima. Lijevo ili desno varijanta otvaranja. Kabina je primjerena za sljedeće tuš kade:

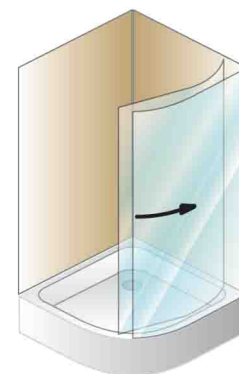
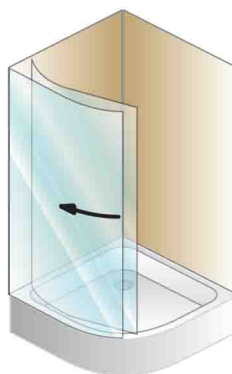

Polukružna tuš kabina sa jednim pokretnim krilom vrata.

Krilo vrata na kugličnim ležajevima. Leva ili desna varijanta otvaranja. Kabina je odgovarajuća za tuš kade:

Félkör alakú zuhanyfülke egy mozdítható ajtószárnyal.

Az ajtószárny golyóscsapágyak által mozdítható. Bal vagy jobb nyitás. A fülke az alábbi zuhanykádakra felel meg:



Полукруглая душевая кабина с одинарной сдвижной створкой.

Створка двери установлена на шарикоподшипниках. Открывается влево или вправо по выбору. Кабина подходит для установки на душевых поддонах:

Solo, Bebop, Eisa, Blues, Dixie, Bossanova, Pony, Ontex. Соло, Бебоп, Еиса, Блус, Дикси, Боссанова, Пони, Онтекс.

Orion TKP 80/EN			77 - 79	190	48		55	
Orion TKP 90/EN			87 - 89	190	58		55	



40 >125
 144 >151
 269
 257 >268
 273
 34 >35

Samostojna tuš vrata.

Samostojeća tuš vrata.

Samostojeća vrata za tuš kabinu.

Őnálló zuhanyajtó két fal között.

Самостоятельные шторы для душа.

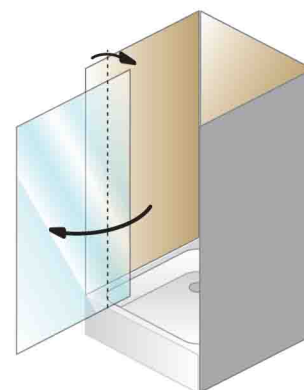

Lerock, Whip, Duro, Haka, Samba, Tango, Rock, Boston, Beat, Ska, Trin, Vip, Bono, Flamenco, Hulla, Rumba, Horon. Лерок, Вхип, Дуро, Хака, Самба, Танго, Рок, Бостон, Бит, Ска, Трин, Вип, Боно, Фламенко, Хулла, Румба, Хорон.

Orion TV/O 70 + U-Profil			67 - 70	190	46		
Orion TV/O 80 + U-Profil			77 - 80	190	55		
Orion TV/O 90 + U-Profil			87 - 90	190	65		

40
>125144
>151

269

257
>268

273

34
>35

Tuš vrata s tuš steno.

Tuš vrata sa tuš stjenkom.

Tuš vrata sa tuš zidom.

Zuhanyajtó zuhanyfallal.

Душевые шторы с душевой панелью.

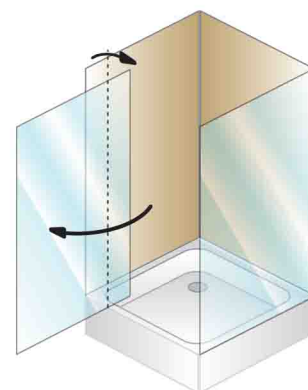

Kombinacija tuš vrat in tuš stene

Kombinacija tuš vrata i tuš stijene
Kombinacija tuš vrata i tuš zida
Zuhanyfal és zuhanyajtó kombinációja
Комбинация душевых дверей и душевой стены



Duro, Haka, Samba, Tango, Rock, Boston,
Beat, Ska, Horon, Flamenco, Trín.
Дуро, Хака, Самба, Танго, Рок, Бостон,
Бит, Ска, Хорон, Фламенко, Трин.

Orion TV/O + TsV/O 70				67 - 70	190			
Orion TV/O + TsV/O 80				77 - 80	190			
Orion TV/O + TsV/O 90				87 - 90	190			



		40 >125			144 >151		269			257 >268			273			34 >35
--	--	------------	--	--	-------------	--	-----	--	--	-------------	--	--	-----	--	--	-----------

Dvodielna vrata.

Leva ali desna različica z obračanjem vrat ali stene.

Dvodielna vrata.

Lijevo ili desno varijanta s okretanjem vrata ili stjenke.

Dvodielna vrata i tuš zid.

Leva ili desna varijanta sa okretanjem vrata ili tuš zida.

Kétrészes ajtó.

Balos- vagy jobbos beépítési lehetőség Variáció: az ajtó vagy a fal nyitásával.

Двухстворчатые дверцы.

Возможность установки: левый или правый вариант, который выполняется поворотом дверей или панели.

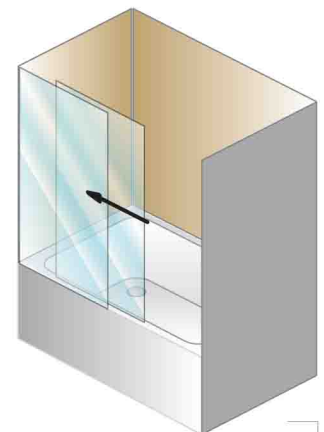

Orion TV/2D 120 + U-profil				118 - 120	140	48		
Orion TV/2D 130 + U-profil				128 - 130	140	52		

40
>125144
>151

269

257
>268

273

34
>35

Dvodelna vrata in tuš stena.

Vratno krilo na ležajih. Možnost vgradnje dodatnega profila K 35 za izvedbo nestandardnih dimenzij kabin po širini. Leva ali desna različica z obračanjem vrat ali stene.

Dvodijelna vrata i tuš stjenka.

Vratno krilo na ležajevima. Mogućnost ugradnje dodatnog profila K 35 za podešavanje izvan-standardnih dimenzija kabina po širini. Lijeva ili desna varijanta s okretanjem vrata ili stjenke.

Dvodelna vrata i tuš zid.

Krilo vrata na ležajevima. Mogućnost ugradnje dodatnog profila K 35 za izvođenje nestandardnih dimenzija kabina po širini. Leva ili desna varijanta sa okretanjem vrata ili tuš zida.

Kétrészes ajtó és zuhanyfal.

Az ajtószárny csapágyakon. Kiegészítő K 35 profil beépítése lehetséges a szabványméreten kívüli kabinoknál – a szélesség korrigálásához. Balos- vagy jobbos beépítési lehetőség Variáció: az ajtó vagy a fal nyitásával.

Двустворчатые дверцы и душевая стенка.

Створка дверцы установлена на петлях. Могут быть оборудованы дополнительным профилем К 35 для исполнения нестандартных размеров кабин по ширине. Могут быть установлены: в левом или правом варианте исполнения с поворотом дверец или панели.

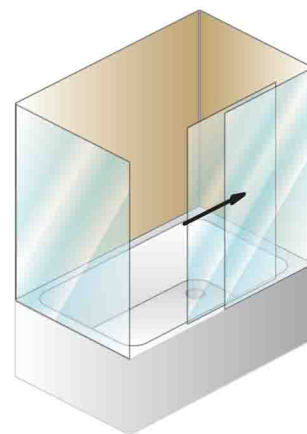
120>
>130

Orion TV/2D 120 + TSv 80, 75, 70				118 -120	140	48		
Orion TV/2D 130 + TSv 80, 75, 70				128 - 130	140	52		



40 >125
 144 >151
 269
 257 >268
 273
 34 >35

Tuš vrata s sredinskim odpiranjem.

Vratna krila so na ležajih in se odpirajo levo in desno.

Tuš vrata sa središnjim otvaranjem.

Vratna krila su na ležajevima i otvaraju se lijevo i desno.

Tuš vrata sa otvaranjem u sredini.

Krila vrata su na ležajevima i otvaraju se levo i desno.

Zuhanyajtó középső nyitás-zárással.

Önálló beépítés lehetősége fali fülkébe.

Дверцы для душа, открываются по центру.

Створки дверец установлены на петлях, открываются вправо и влево.

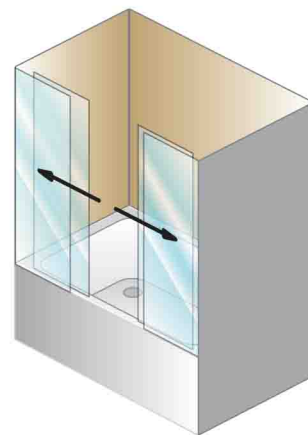

Orion TV/4D 140 + U-Profil				138 -140	140	55			
Orion TV/4D 150 + U-Profil				148 - 150	140	55			
Orion TV/4D 160 + U-Profil				158 -160	140	66			
Orion TV/4D 170 + U-Profil				168 - 170	140	73			
Orion TV/4D 180 + U-Profil				178 -180	140	73			

40
>125144
>151

269

257
>268

273

34
>35

Tuš vrata s sredinskim odpiranjem in tuš stena.

Vratna krila so na ležajih in se odpirajo levo in desno. Možnost vgradnje tudi samostojno v zidno nišo skupaj z U-profilom ali v kombinaciji z eno tuš steno.

Tuš vrata sa središnjim otvaranjem i tuš stjenka.

Vratna krila su na ležajevima i otvaraju se lijevo i desno. Mogućnost samostalne ugradnje u zidnu nišu zajedno sa U-profilom ili u kombinaciji s jednom tuš stjenkom.

Tuš vrata sa otvaranjem u sredini i tuš zid.

Krila vrata su na ležajevima i otvaraju se levo i desno. Možnost samostalne ugradnje u zidnu nišu zajedno sa U-profilom ili u kombinaciji sa jednim tuš zidom.

Zuhanyajtó középső nyitás-zárással és zuhanyfal.

Önálló beépítés lehetősége fali fülkébe, U-profillal, illetve kombinációban egy zuhanyfallal.

Дверцы для душа, открываются по центру и душевая стенка.

Створки дверец установлены на петлях, открываются вправо и влево. Возможность отдельной встройки в стенную нишу вместе с U-образным профилем или в комбинации с одной душевой стенкой.

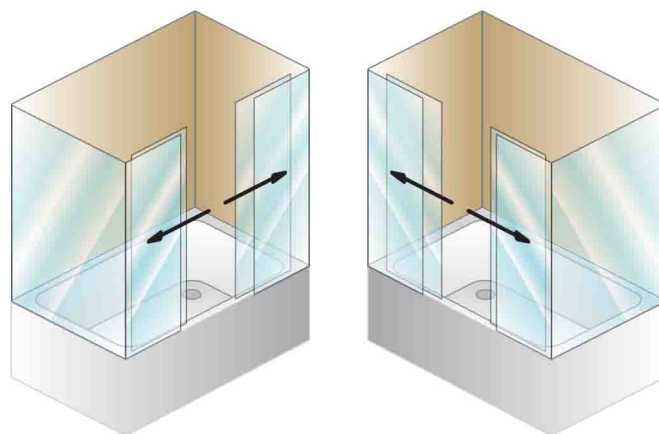
140>
>180

Orion TV/4D 140 + TSv 70, 75, 80				138 -140	140	55		
Orion TV/4D 150 + TSv 70, 75, 80				148 - 150	140	55		
Orion TV/4D 160 + TSv 70, 75, 80				158 -160	140	66		
Orion TV/4D 170 + TSv 70, 75, 80				168 - 170	140	73		
Orion TV/4D 180 + TSv 70, 75, 80				178 -180	140	73		



Sole



6 mm prozorno kaljeno steklo
6 mm kaljeno prozirno staklo
6 mm prozorno kaljeno staklo
6 mm átlátszó edzett üveg
6 mm прозрачное закаленное стекло

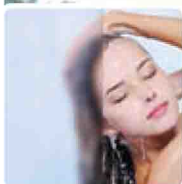

6 mm satinirano kaljeno steklo
6 mm kaljeno satinirano staklo
6 mm satinirano kaljeno staklo
6 mm szatén edzett üveg
6 mm матовое закаленное стекло



Silver Brill profili (visokopolirana srebrna galvanska prevleka)
Silver Brill profili (visokopolirana srebrna galvanska prevleka)
Silver Brill profili (visokopolirani srebrni galvanski premaz)
Silver Brill profilok (magas fényezésű ezüst galvanizált burkolat)
Silver Brill профили (серебрянное гальваническое покрытие высококачественной полировки)



Silver profili (srebrna galvanska prevleka)
Silver profili (srebrna galvanska prevleka)
Silver profili (srebrni galvanski premaz)
Silver profilok (fényezett ezüst galvanizált burkolat)
Silver профили (полированное серебрянное гальваническое покрытие)

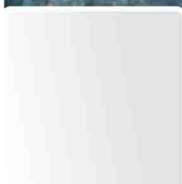

Beli profili (prašno lakiranje)
Bijeli profili (plastificiranje)
Beli profili (lakiranje raspršivanjem)
Fehér profilok (porlakkozás)
Белый профиль (порошковое покрытие)



zapiranje z magnetnim profilom
zatvaranje s magnetskim profilom
zatvaranje pomoću magnetnog profila
zárás mágneses profillal
заккрытие с магнитным профилем



odpiralni mehanizem z dvizno funkcijo (razen za modele TP)
mehanizam otvaranja s podiznom funkcijom (osim za modele TP)
mehanizam za otvaranje sa funkcijom podizanja (osim za modele TP)
nyitó/záró mechanizmus emelőfunkcióval (a TP modellek kivételével)
механизм для открытия с подъемной функцией (за исключением модели TP)





Sole

Sole

Sole TV/S 100 -L,-D			97,5 - 100	190	49			
Sole TV/S 120 -L,-D			117,5 - 120	190	49			
Sole TV/S 130 -L,-D			127,5 - 130	190	59			
Sole TV/S 140 -L,-D			137,5 - 140	190	59			
Sole TP 112 -L,-D				140		112 - 113		
Sole TP 112 Beatrice -L,-D				140		112 - 113		
Sole TP 76 Arabela -L,-D				157		76		
Sole TP 143 Loco -L,-D				140		143		
Sole TP 123 Romeo -L,-D				140		123		
Sole TP 75				140		75		

Silver Brill Silver Brill Silver Brill Silver Brill Silver Brill	Bela Bijela Bela Fehér Белом	Srebrna Srebrna Srebrna Ezüst Серебряный	Kaljeno prozorno staklo Kaljeno prozirno staklo Kaljeno providno staklo Edzett átlátszó üveg Прозрачное закаленное стекло	Kaljeno satinirano staklo Kaljeno satinirano staklo Mat kaljeno staklo (satinirano) Öntött szatinált üveg Закаленное сатинированное стекло	Kaljeno chincilla staklo Kaljeno činčila staklo Kaljeno činčila staklo Edzett chinchilla üveg Закаленное стекло шиншила

40
>125144
>151

269

257
>268

273

34
>35

Samostojna tuš vrata.

Samostojna dvodelna tuš vrata z oporo na fiksnem delu.
Možnost montaže v nišo globine največ 90 cm.
Vrata so primerna za tuš kadi:

Samostoječa tuš vrata.

Samostoječa dvodijelna tuš vrata s podupiračem na fiksnem dijelu. Mogućnost montaže u nišu dubine najviše 90 cm.
Vrata su primjerena za sljedeće tuš kade:

Samostojeća vrata za tuš kabinu.

Samostalna dvodelna tuš vrata sa potporom na fiksnem delu.
Mogućnost montaže u nišu dubine najviše 90 cm.
Vrata su odgovarajuća za tuš kade:

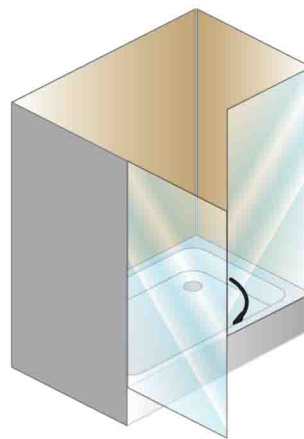

Sole TV/S 140, 130, 120, 100 - L

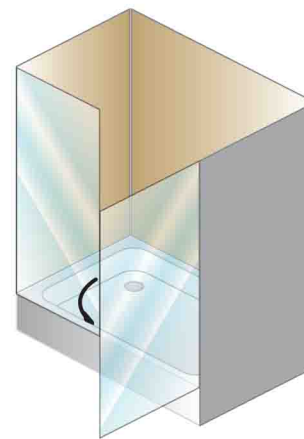

Sole TV/S 140, 130, 120, 100 - D

Önálló zuhanyajtó két fal között.

Önálló kétrészes zuhanyajtó, amely fix része támasztható.
Legfeljebb 90 cm mély fülkébe szerelhető.
Az ajtó a következő zuhanytálcákhoz ajánlott:

Самостоятельные дверцы для душа.

Самостоятельная дверь из двух частей с опорным элементом на неподвижной части. Возможность установки в нише до максимальной глубины 90 см.
Двери подходит для следующих душевых поддонов:

Sole TV/S 100 -L, -D			97,5 - 100	190	49		
Sole TV/S 120 -L, -D			117,5 - 120	190	49		
Sole TV/S 130 -L, -D			127,5 - 130	190	59		
Sole TV/S 140 -L, -D			137,5 - 140	190	59		

Vip, Bono, Hulla, Duro, Haka, Samba, Rumba, Rock, Boston, Flamenco, Whip, Step, Lerock.
Вип, Боно, Хулла, Дуро, Хака, Самба, Румба, Рок, Бостон, Фламенко, Вхип, Степ, Лерок.



Enodelni krilni zaslon za kopalne kadi na obračalnem zidnem profilu.

Možnost montaže levo ali desno.
Zaslon je namenjen kopalnim kadem vseh dolžin.

Jednodijelni krilni paravan za kupaonske kade na zidnom profilu na okretanje.

Mogućnost montaže lijevo i desno.
Paravan je primjeren za kupaonske kade svih dužina.

Jednodelni tuš paravan na zidnom profilu koji se okreće.

Mogućnost montaže lijevo ili desno.
Tuš paravan je namenjen za kade svih dužina.

Egyoldalú kádparaván fürdőkádakhoz forgatható falprofilal.

Bal- vagy jobb beépítési lehetőség.
A paraván minden méretű fürdőkádra szerelhető.

1-секционные душевые шторки для ванн.

Возможность монтажа слева или справа.
Душевые шторки подходят для ванн всех длин.

	40 >125
	144 >151
	269
	257 >268
	273
	34 >35

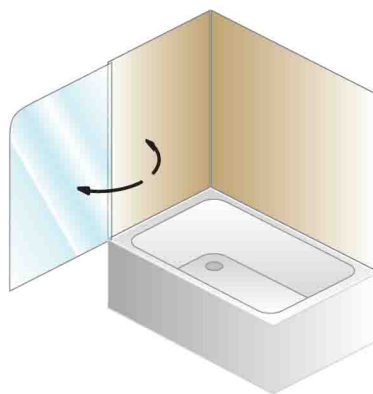
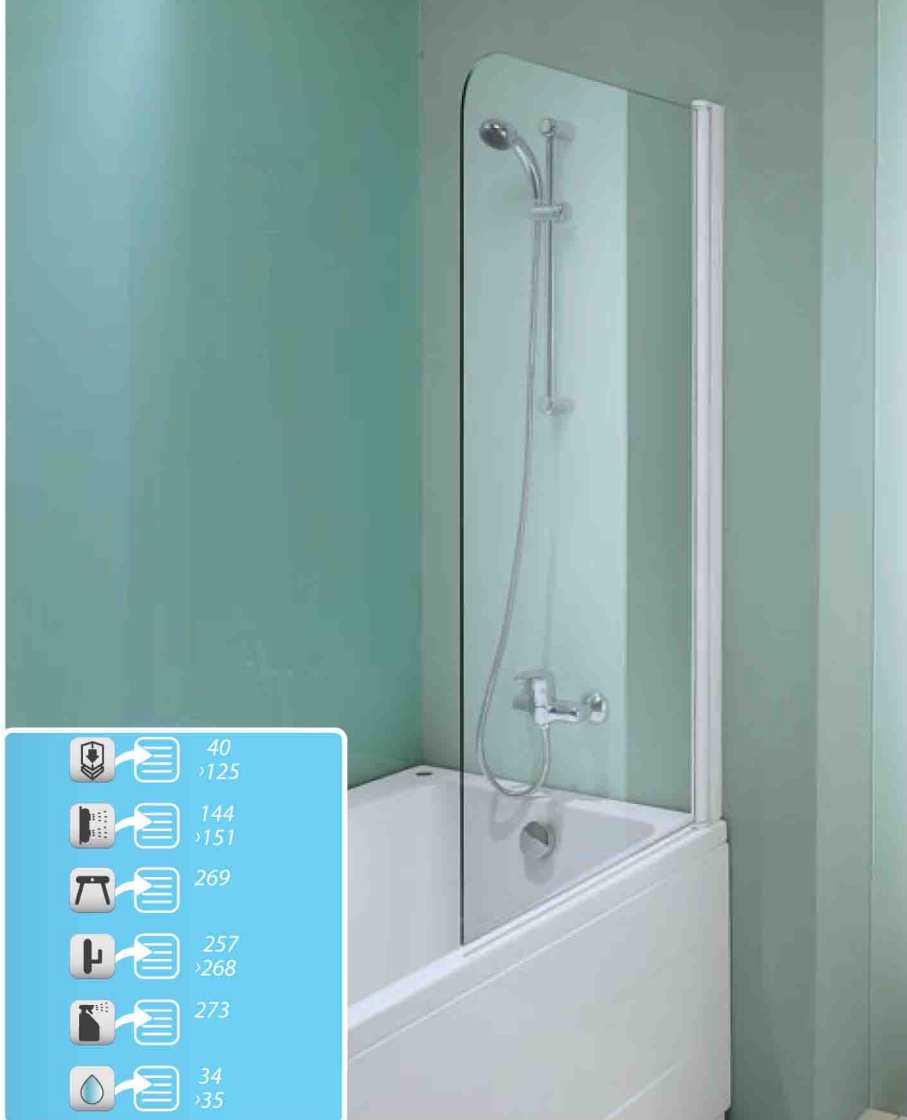

Sole TP 75 - L

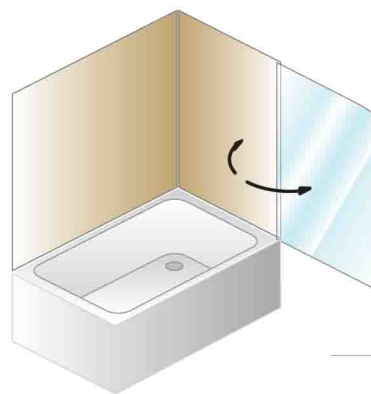

Sole TP 75 - D

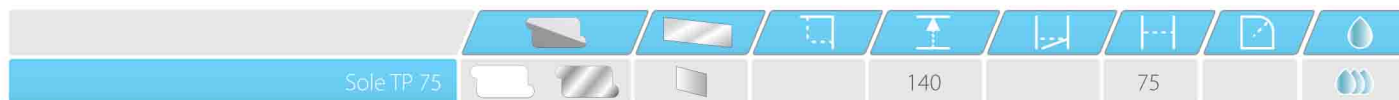



Dvodelni krilni zaslon za kopalne kadi na obračalnem zidnem profilu.

Zaslon je namenjen ravnim kopalnim kadem vseh dolžin. Prvo krilo na tečajjih, preklopno na zunanjo stran, obe krili sta zložljivi na notranjo ali zunanjo stran.

Dvodijelni krilni paravan za kupaonske kade na zidnom profilu na okretanje.

Namjena paravana je za ravne kupaonske kade svih dužina. Prvo krilo je na šarkama koje se preklapaju na vanjsku stranu. Oba krila se mogu sklopiti na vanjsku i unutarnju stranu.

Dvodelni tuš paravan na zidnom profilu koji se okreće.

Tuš paravan je namenjen za ravne kade svih dužina.

Prvo krilo je na šarkama, drugo se preklapa na spoljašnju, a oba su sklopiva na unutrašnju ili spoljašnju stranu.

Kétrészes kádparaván fürdőkádkakhoz forgatható falprofilal.

A paraván minden méretű fürdőkádra szerelhető. Az első szárny zsanérokon elfordítható a külső oldalra, mindkét szárny összecusukható a belső vagy a külső oldalra.

Секционные душевые шторы для ванн на поворачиваемом стенном профиле.

Душевые шторы подходят для ванн всех длин. Первая секция установлена на шарнирах, переключаемая на внешнюю сторону, обе секции складываются вовнутрь или наружу.

	40 >125		144 >151		269
	257 >268		273		34 >35

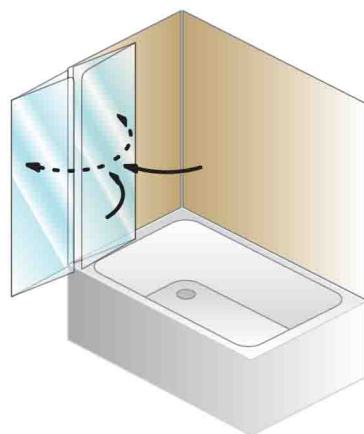

Sole TP 112 - L

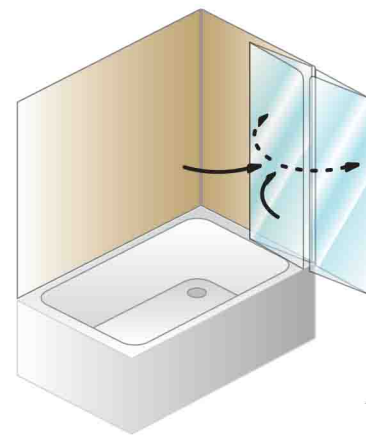

Sole TP 112 - D



Dvodelni krilni zaslon za kopalno kad Beatrice na obračalnem zidnem profilu.

Prvo krilo na tečajih, preklopno na zunanjo stran, obe krili zložljivi na notranjo ali zunanjo stran.

Dvodijelni krilni paravan za kupaonsku kado Beatrice na zidnom profilu na okretanje.

Prvo krilo je na šarkama koje se preklapaju na vanjsku stranu. Oba krila se mogu sklopiti na unutarnju ili vanjsku stranu.

Dvodelni tuš paravan za kado Beatrice na zidnom profilu koji se okreće.

Prvo krilo je na šarkama, drugo se preklapa na spoljašnju, a oba su sklopiva na unutrašnju ili spoljašnju stranu.

Kétszemes kádparaván a Beatrice sarok fürdőkádkakhoz forgatható falprofilal.

A paraván sarokkádkakra szerelhető. Az első szárny zsanérokra elfordítható a külső oldalra, Mindkét szárny összecsuksukható a belső vagy a külső oldalra.

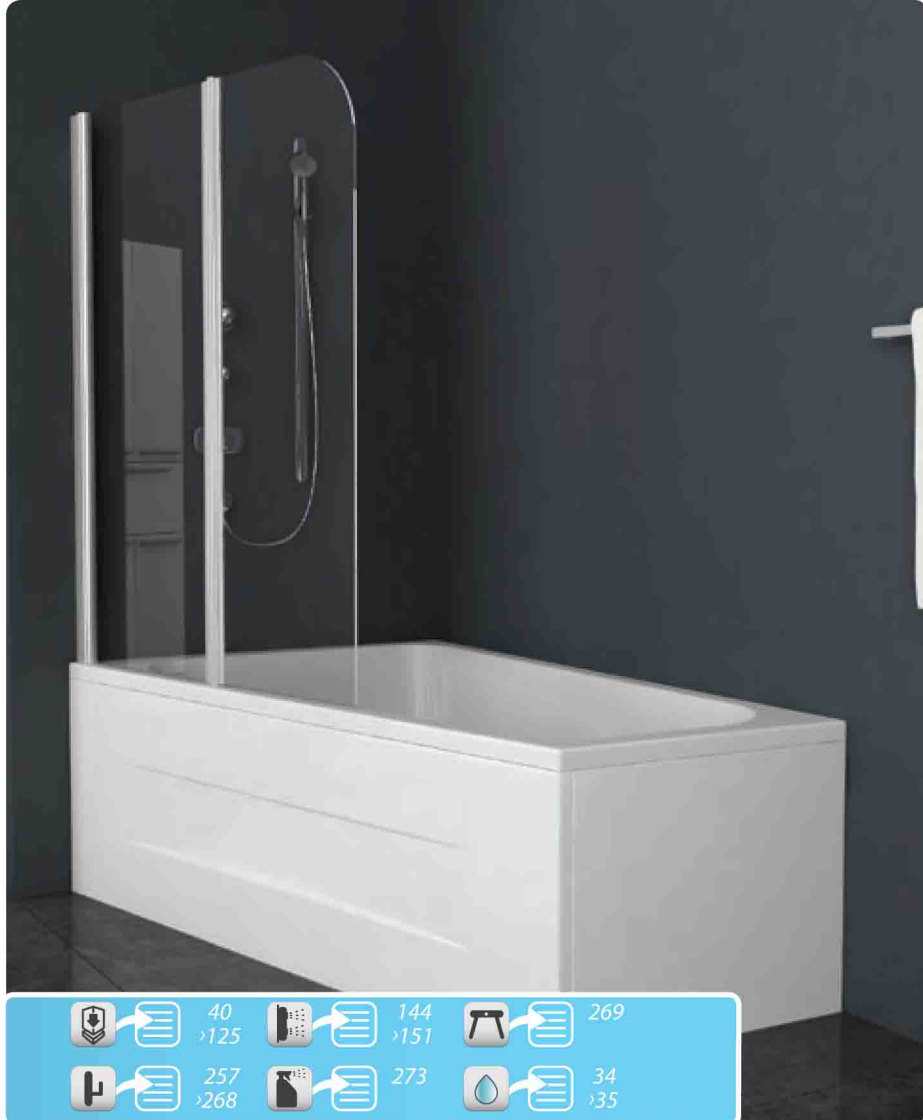

2x-секционные душевые шторы для ванн Беатрис на поворачиваемом стенном профиле.

Душевые шторы подходят для ванн Фиделио первая секция установлена на шарнирах, переключаемая на внешнюю сторону, обе секции складываются вовнутрь или наружу .

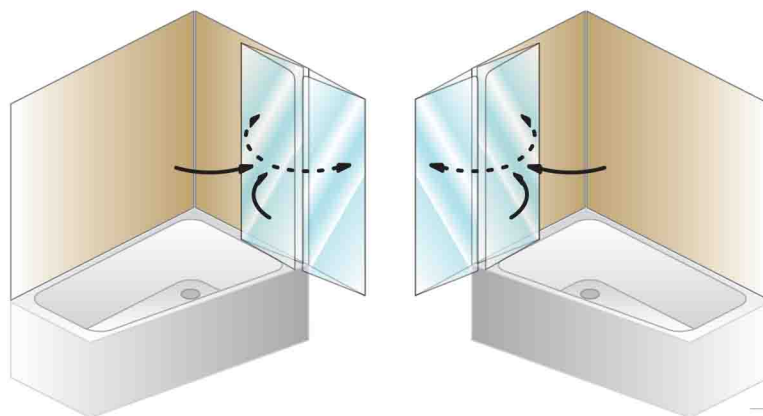

Sole TP 112 Beatrice - L

Sole TP 112 Beatrice - D



Vodni kamen je stvar preteklosti!

Vodeni kamenac stvar je prošlosti!
Vodeni kamenac je stvar prošlosti!
A vízkő a múlté!
Известковый налет - это осталось в прошлом!

Specialno čistilo

Specijalno sredstvo za čišćenje
Specijalno sredstvo za čišćenje
Speciális tisztítószer
Специальное чистящее средство



273



Beatrice
Беатрис





Enodelni krilni zaslon za kopalno kad Arabela 170.

Jednodijelni krilni paravan za kupaonsku kadu Arabela 170.

Tuš paravan za kadu Arabela 170.

Zuhanyfal az Arabela 170 fürdőkhádhöz.

Душевая панель для ванны Арabela 170.

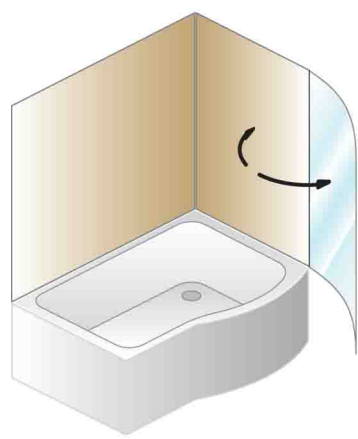

Sole TP 76 Arabela - L

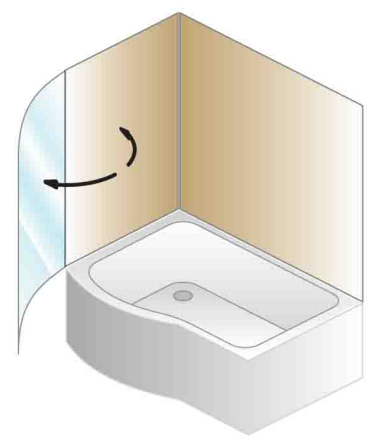

Sole TP 76 Arabela - D



Arabela
Арабела

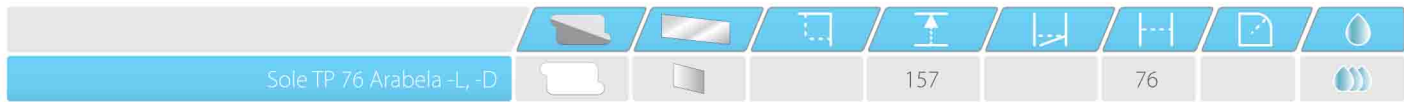

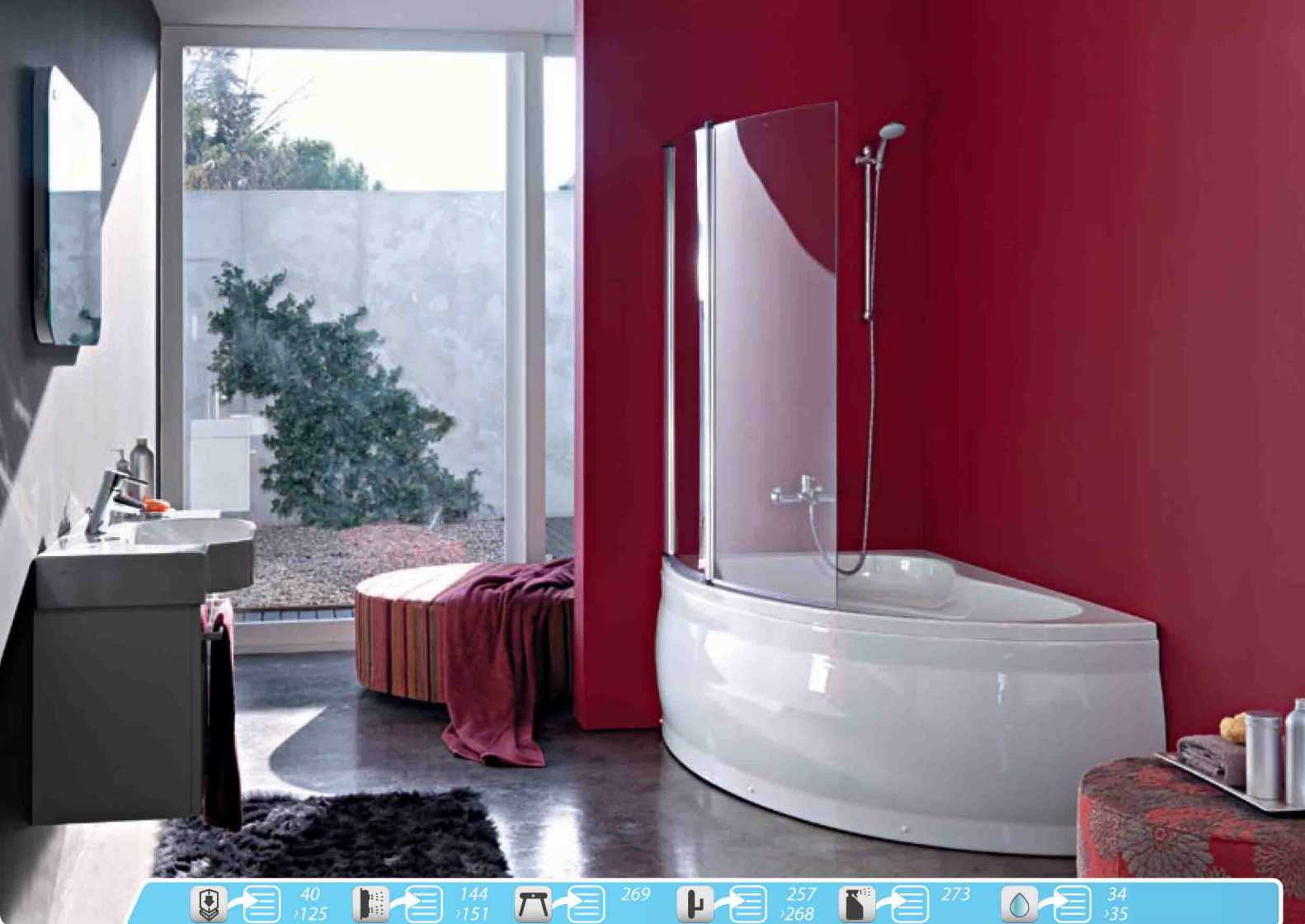

Krilni zaslon za kopalno kad Romeo.

Odpiranje – 90° na notranjo in zunanjo stran.

Krilni paravan za kupaonsku kad Romeo.

Otviranje – 90° na unutarnju i vanjsku stranu.

Tuš paravan za kado Romeo.

Otviranje – 90° na unutrašnju i spoljašnju stranu.

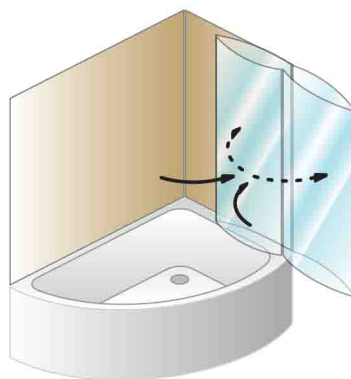

Sole TP 123 Romeo - L

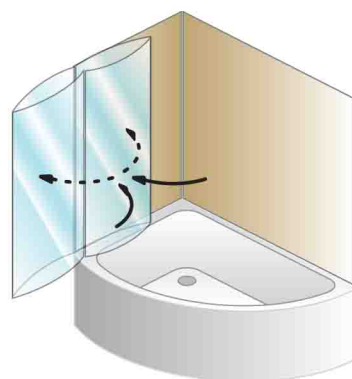

Sole TP 123 Romeo - D

Kádparaván a Romeo fürdőkádhoz.

90°-ban befelé és kifelé is nyitható.

Душевые шторки для ванны Romeo.

Открывание - 90° на внутреннюю и внешнюю сторону.



Romeo
Romeo

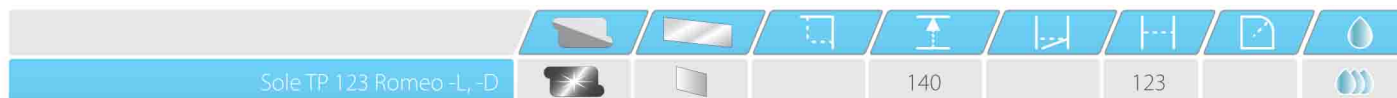

Dvodelni krilni zaslon za kotno kopalno kad Loco na obračalnem zidnem profilu.

Prvo krilo na tečajih, preklopno na zunanjo stran, obe krili zložljivi na notranjo ali zunanjo stran.

Dvodijelni krilni paravan za kupaonsku kadu Loco na zidnom profilu na okretanje.

Prvo krilo je na šarkama koje se preklapaju na vanjsku stranu. Oba krila se mogu sklopiti na unutrašnju ili vanjsku stranu.

Dvodelni tuš paravan za ugaonu kadu Loco na zidnom profilu koji se okreće.

Prvo krilo je na šarkama, drugo se preklapa na spoljašnju, a oba su sklopiva na unutrašnju ili spoljašnju stranu.

Kétrészes kádparaván a Loco sarok fürdőkádákhoz forgatható falprofilal.

A paraván sarokkádákra szerelhető. Az első szárny zsanérokon elfordítható a külső oldalra, Mindkét szárny összecusukható a belső vagy a külső oldalra.



	40 ›125		144 ›151		269
	257 ›268		273		34 ›35

2x-секционные душевые шторы для угловых ванн Локо на поворачиваемом стенном профиле.

Душевые шторы подходят для ванн Локо первая секция установлена на шарнирах, переключаемая на внешнюю сторону, обе секции складываются вовнутрь или наружу.

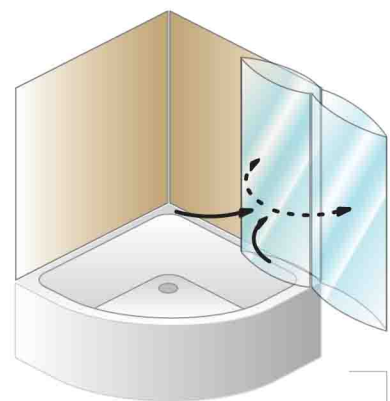
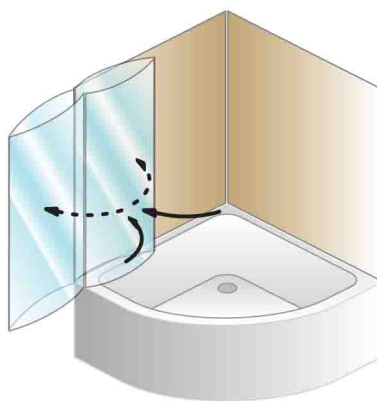

Sole TP 143 Loco - L

Sole TP 143 Loco - D



Vodni kamen je stvar preteklosti!

Vodeni kamenac stvar je prošlosti!
Vodeni kamenac je stvar prošlosti!
A vízkő a múlté!
Известковый налет - это осталось в прошлом!

Specialno čistilo

Specijalno sredstvo za čišćenje
Specijalno sredstvo za čišćenje
Speciális tisztítószér
Специальное чистящее средство



273



Loco
Локо

Sole TP 143 Loco -L, -D			140	143				



Luna



3 mm prozorno kaljeno steklo
3 mm kaljeno prozirno staklo
3 mm prozorno kaljeno staklo
3 mm átlátszó edzett üveg
3 mm прозрачное закаленное стекло

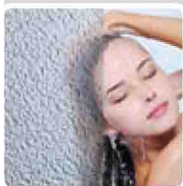

6 mm chinchilla kaljeno steklo
6 mm chinchilla kaljeno staklo
6 mm chinchilla kaljeno staklo
6 mm chinchilla edzett üveg
6 mm матовое закаленное стекло

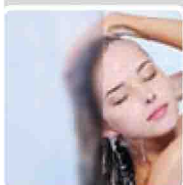

3 mm polistirensko steklo
3 mm polistiren staklo
3 mm polistirensko staklo
3 mm polisztiiren üveg
3 mm полистирол стекло



Mat Silver profili (srebrna galvanska prevleka)
Mat Silver profili (matirana srebrna galvanska prevlaka)
Mat Silver profili (matirani srebrni galvanski premaz)
Matt Silver profilok (matt ezüst galvanizált burkolat)
Mat Silver профили (матовое серебрянное гальваническое покрытие)



Beli profili (prašno lakiranje)
Bijeli profili (plastificiranje)
Beli profili (lakiranje raspršivanjem)
Fehér profilok (porlakkozás)
Белый профиль (порошковое покрытие)



zapiranje z magnetnim profilom
zatvaranje s magnetskim profilom
zatvaranje pomoću magnetnog profila
zárás mágneses profillal
закрытие с магнитным профилем



možnost kompenzacijskih profilov
mogućnost kompenzacijskih profila
mogućnost kompenzacionih profila
kompenzáció profilk lehetősége
варианты компенсационных профилей

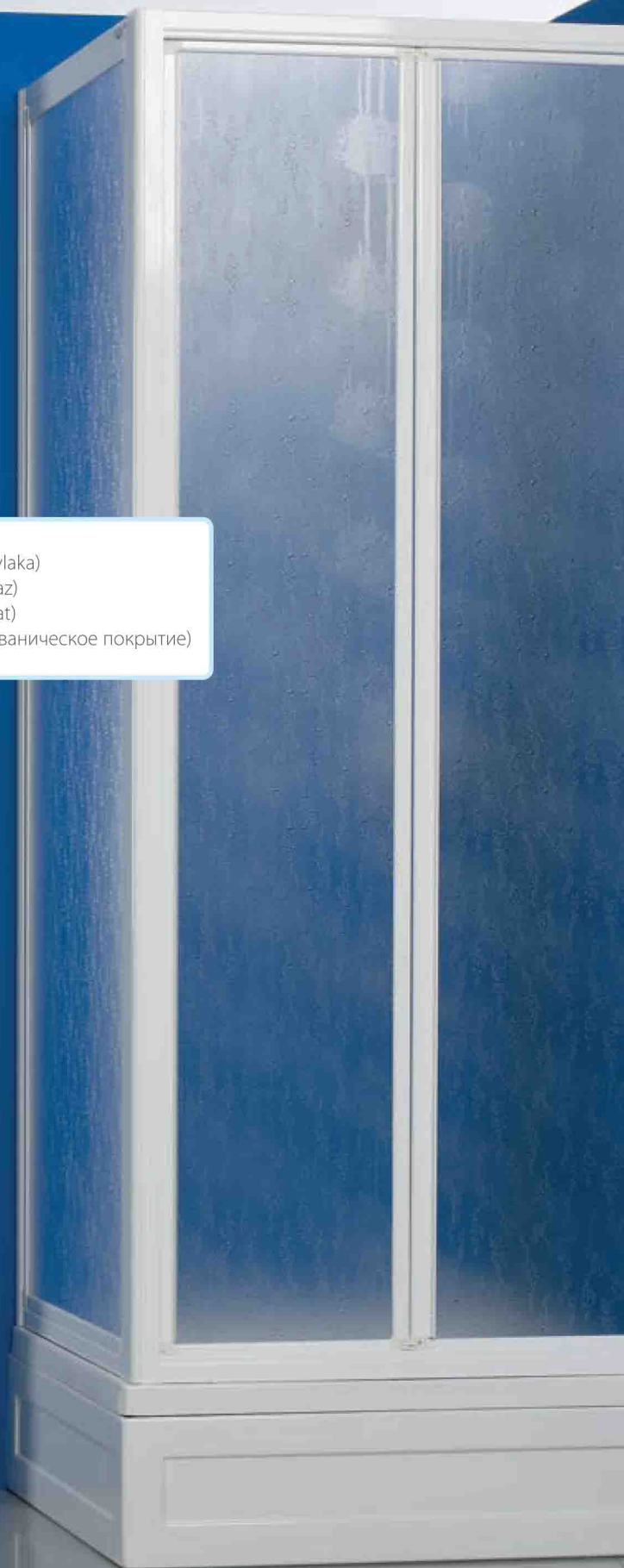

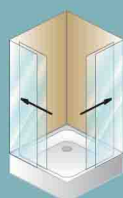

Luna TKK

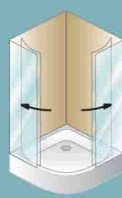

Luna TKP



Luna TVZ/S



Luna TVZ/S +TSv/Z

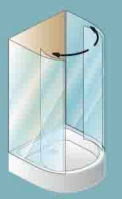

Luna TKP 110 Giga

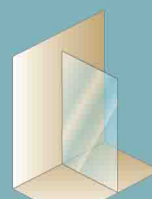

Luna PS



Luna



Luna

Luna TKK 90			88 - 90	185	53			
Luna TKP 80			77 - 79	190	43		55	
Luna TKP 90			87 - 89	185	55		55	
Luna TKP 110 x 90 Giga			107 x 87 - 89	185	57			
Luna TVZ/S 70			66 - 70	185	50			
Luna TVZ/S 80			76 - 80	185	60			
Luna TVZ/S 90			86 - 90	185	70			
Luna TSv/Z 70			68 - 72	185				
Luna TSv/Z 80			78 - 82	185				
Luna TSv/Z 90			88 - 92	185				
Luna PS 80			75 - 77	190				
Luna PS 90			85 - 87	190				



Srebrna mat
Srebrna mat
Srebrna mat
Matt ezüst
Серебристый
- матовый



Bela
Bijela
Bela
Fehér
белом



Polistirensko steklo
Polistirensko staklo
Polistirensko staklo
Polisztrén üveg
Полистерен



Kaljeno prozorno steklo
Kaljeno prozirno staklo
Kaljeno providno staklo
Edzett átlátszó üveg
Прозрачное закаленное стекло



Kaljeno chincilla steklo
Kaljeno chincilla staklo
Kaljeno chincilla staklo
Öntött chincilla üveg
Закаленное стекло «шинцилла»

40
>125144
>151

269

257
>268

273

34
>35**Kotna tuš kabina.**

Vratni krili na krogličnih ležajjih.
Kabina je primerna za tuš kadi:

Kutna tuš kabina.

Vratna krila na kugličnim ležajevima.
Kabina je primjerena za sljedeće tuš kade:

Ugaona tuš kabina.

Vratna krila na kugličnim ležajevima.
Kabina je odgovarajuća za tuš kade:

Szögletes zuhanykabin.

Az ajtók csapágyakon gördülnek.
A kabin a következő zuhanytálcákhoz ajánlott:

Угловая душевая кабина.

Дверные секции крепятся на круговых опорах.
Кабина подходит для следующих душевых поддонов:

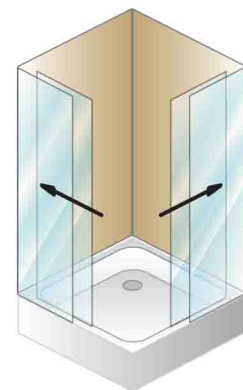

Duro, Haka, Tango, Rock, Boston,
Beat, Trin, Flamenco, Horon.
Дуро, Хака, Танго, Рок, Бостон,
Бит, Трин, Фламенко, Хорон.



88 - 90



185



53



Luna TKK 90





Polkrožna tuš kabina z dvema pomičnima vratnima kriloma.

TKP 80 - Vratni krili na dvojnih krogličnih ležajjih.

TKP 90 - Vratni krili na krogličnih ležajjih.

Kabina je primerna za tuš kadi:

Polukružna tuš kabina sa dva pokretna vratna krila.

TKP 80 - Vratna krila na dvokrevetne kugličnim ležajjevima.

TKP 90 - Vratna krila na kugličnim ležajjevima.

Kabina je primjerena za sljedeće tuš kade:

Polukružna tuš kabina sa dva klizna vratna krila.

TKP 80 - Vratna krila na dvostrukih kugličnim ležajjevima.

TKP 90 - Vratna krila na kugličnim ležajjevima.

Kabina je odgovarajuća za tuš kade:

Félköríves zuhanykabin

TKP 80 - Ajtó levelek dupla golyóscsapágy.

TKP 90 - Az ajtó csapágyakon gördülnek.

A kabin a következő zuhanytálcákhoz ajánlott:

Полукруглая душевая кабина с двумя подвижными дверными секциями.

TKP 80 - Дверь выходит на двойных шарикоподшипниках.

TKP 90 - Дверные секции крепятся на круговых опорах.

Кабина подходит для следующих душевых поддонов:

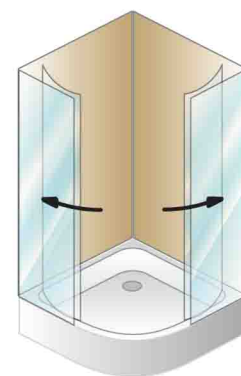

Solo, Bebop, Eisa, Blues, Dixie,
Bossanova, Pony, Ontex.
Соло, Бепоп, Ейса, Блус, Дикси,
Боссанова, Пони, Онтекс.

Luna TKP 80			77 - 79	190	43	55	
Luna TKP 90			87 - 89	185	55	55	

Samostojna vrata za tuš z zložljivima kriloma.

Levo ali desno odpiranje. Možnost vgradnje dodatnega profila K 25/Tvz za izvedbo nestandardnih dimenzij vrat po širini. Vrata so primerna za tuš kadi:

Samostojeća tuš vrata sa sklopivim krilima.

Lijevo ili desno otvaranje. Mogućnost ugradnje dodatnog profila K 25/Tvz za podešavanje izvanstandardnih dimenzija kabina po širini. Vrata su primjerena za sljedeće tuš kade:

Samostojeća vrata za tuš kabinu sa sklopivim krilima.

Levo ili desno otvaranje. Mogućnost ugradnje dodatnog profila K-25/Tvz za izvođenje nestandardnih dimenzija vrata po širini. Vrata su odgovarajuća za tuš kade:

Önálló zuhanyajtó összecukható ajtószárnyakkal.

Beépítési lehetőség: balra vagy jobbra nyíló. K25 Tvz kiegészítő profilok beépítése lehetséges az ajtó szélességének szabványon kívüli méreteinek esetében. Az ajtó a következő zuhanytálcákhoz ajánlott:



	40 >125
	144 >151
	269
	257 >268
	273
	34 >35

Самостоятельные душевые дверцы с двумя складными секциями.

Возможность установки дополнительного профиля К 25/Твз для выполнения дверец нестандартных размеров по ширине. Дверцы подходит для следующих душевых поддонов:



Poskrbite za zaščito vaše kopalnice!

Pobrnite se za zaščito svoje kupaonice!
Pobrnite se za zaščito vašeg kupatila!
Gondoskodjon fürdőszobája védelméről!
Позаботьтесь о защите своей ванной комнаты!

Zaščitni premaz
Zaštitni premaz
Zaštitni premaz
Ápolókrémek
Защитное покрытие



273



Lerock, Vip, Bono, Hulla, Whip, Duro, Haka, Ska, Samba, Rumba, Tango, Rock, Boston, Beat, Trin, Flamenco, Horon.
Лерок ,Вип, Боно, Хула, Вхип, Дуро, Хака, Ска, Самба, Румба, Танго, Рок, Бостон, Вип, Трин, Фламенко, Хорон.

Luna TVZ/S 70				66 - 70	185	50			
Luna TVZ/S 80				76 - 80	185	60			
Luna TVZ/S 90				86 - 90	185	70			

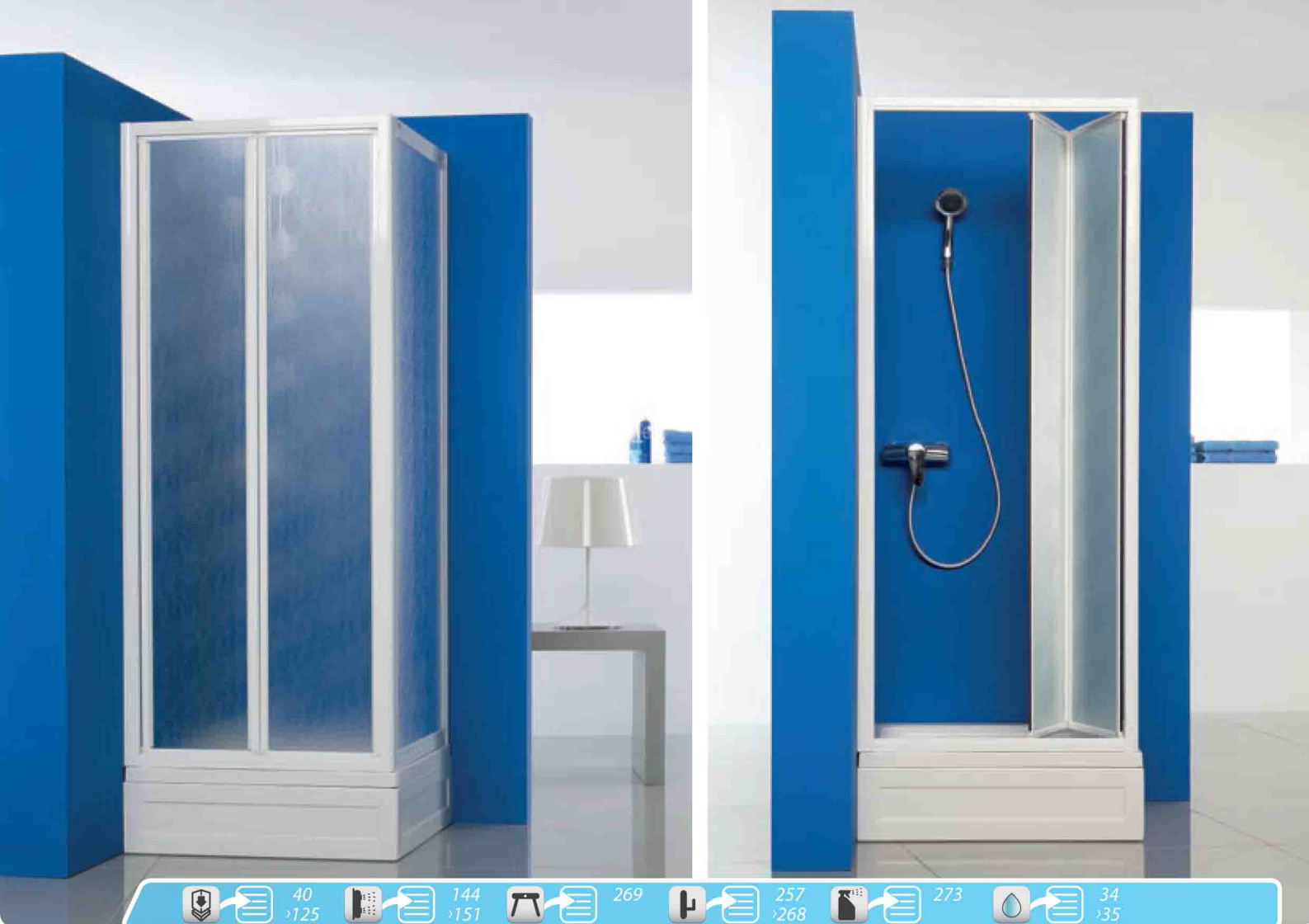

Tuš vrata s tuš steno.

Vratni krili na krogličnih ležajjih.
Kabina je primerna za tuš kadi:

Tuš vrata sa tuš stjenkom.

Vratna krila na kugličnim ležajevima.
Vrata su primjerena za sljedeće tuš kade:

Tuš vrata sa tuš zidom.

Vratna krila na kugličnim ležajevima.
Kabina je odgovarajuća za tuš kade:

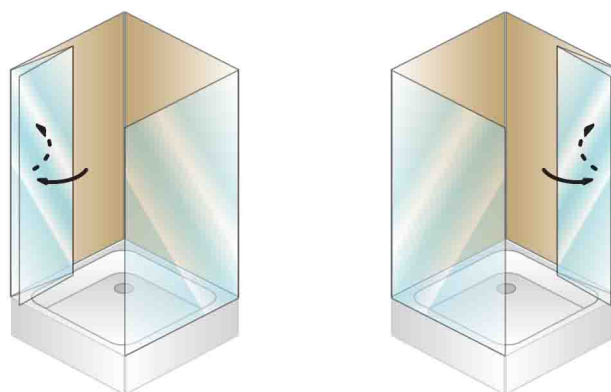

Luna TVZ + TSv/Z

Zuhanyajtó zuhanyfallal.

Az ajtók csapágyakon gördülnek.
A kabin a következő zuhanytálcákhoz ajánlott:

Душевые шторки с душевой панелью.

Дверные секции крепятся на круговых опорах.
Кабина подходит для следующих душевых поддонов:

Duro, Haka, Ska, Samba, Tango, Rock,
Boston, Beat, Trin, Flamenco, Horon.
Дуро, Хака, Ска, Свинг, Самба, Танго, Рок,
Бостон, Бит, Трин, Фламенко, Хорон.



Luna TVZ 70 + TSv/Z 70				66 - 70	185	50	
Luna TVZ 80 + TSv/Z 80				76 - 80	185	60	
Luna TVZ 90 + TSv/Z 90				86 - 90	185	70	



Polkrožna tuš kabina.

Vratni krili na krogličnih ležajjih.
Možnost vgradnje na tuš kad Giga.

Polukružna tuš kabina.

Vratna krila na kugličnim ležajevima.
Mogućnost ugradnje na tuš kadu Giga.

Polukružna tuš kabina.

Vratna krila na kugličnim ležajevima.
Mogućnost ugradnje na tuš kadu Giga.

Félköríves zuhanykabin.

Az ajtók csapágyakon gördülnek.
A kabin a következő zuhanytálcához ajánlott: Giga

Полукруглая душевая кабина.

Дверные секции крепятся на круговых опорах.
Может быть установлена на душевом поддоне Гига.

40 ›125
 144 ›151
 269
 257 ›268
 273
 34 ›35



Bi vam ugajala sproščujoča masaža?
 Bi li vam godila opuštajuća masaža?
 Da li bi vam prijala opuštajuća masaža?
 Esetleg egy lazító masszázsz?
 Вы хотите расслабляющий массаж?

Masažni stebri
 Masažni sistem
 Sistem za masažu
 Masszázsrendszer
 Массажная система

144 ›151

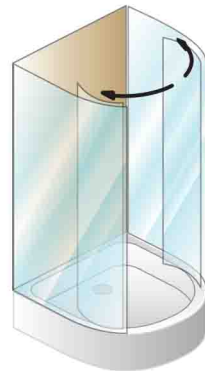

Vam standardne dimenzije ne pridejo prav?
 Standardne dimenzije vam ne odgovaraju?
 Standardne dimenzije vam ne odgovaraju?
 A standard méretek nem megfelelőek?
 Вам не подходят стандартные размеры?

Dodatni profili
 Dodatni profili
 Dodatni profili
 Kiegészítő profilok
 Дополнительные профили

30

Giga
Giga

Luna TKP 110 x 90 Giga

 107 x 87 - 89
 185
 57
 55

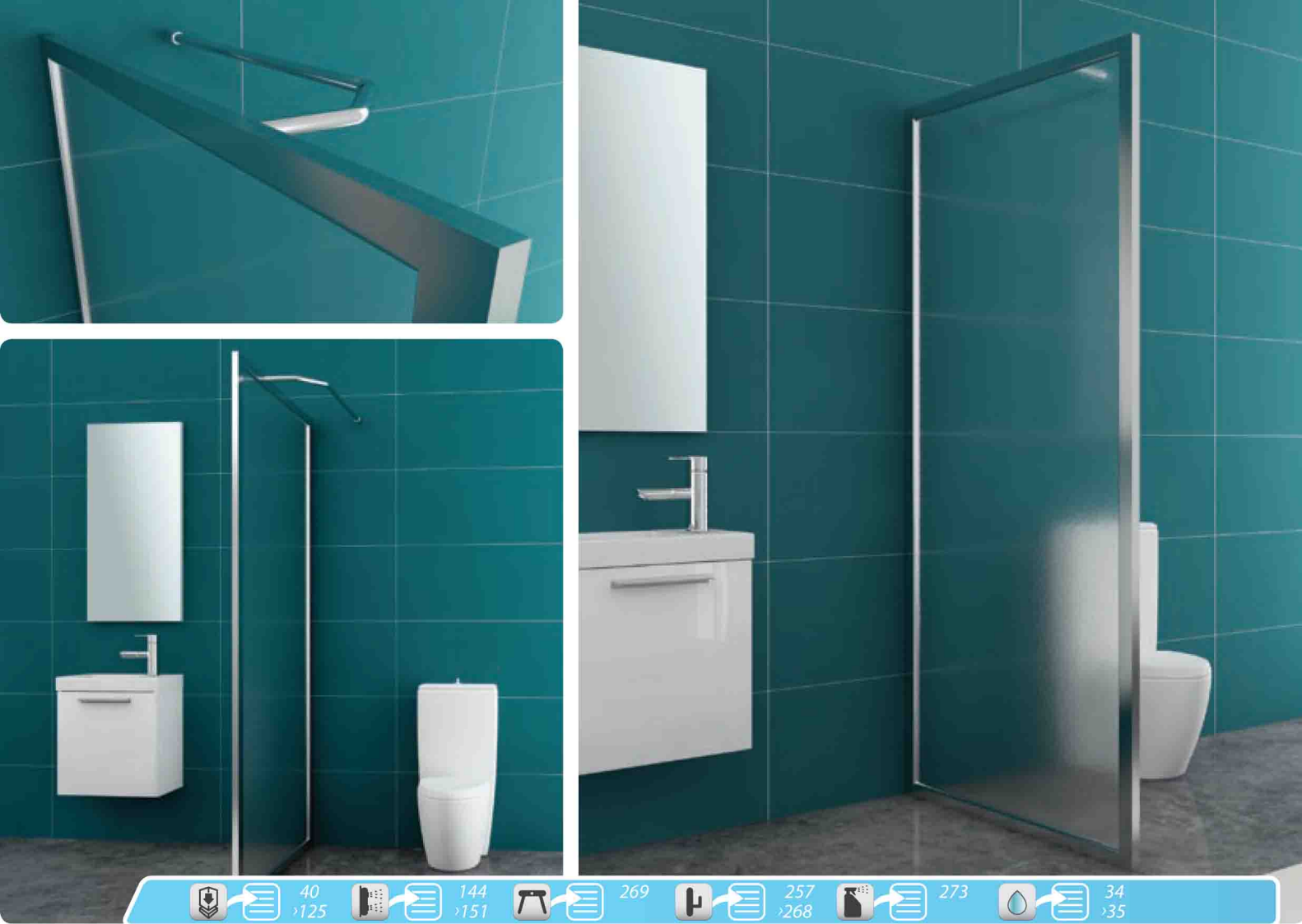
40
>125144
>151

269

257
>268

273

34
>35

Pregradna stena, samostojna, s kromirano oporo.

Možnost postavitve opore na levo ali desno stran.

Pregradna stijena, samostojeća, s kromiranim potporu.

Mogućnost postavljanja oslonca na lijevu ili desnu stranu.

Pregradni zid, samostojeći, s hromiranim potporu.

Mogućnost postavljanja potpore na levu ili desnu stranu.

Válaszfal, önálló, króm támogatás.

A támasztóelemek szerelhetők balra és jobbra is.

Разделы стене, стоящая, с поддержкой хром.

Возможность установки опоры с левой или правой стороны.

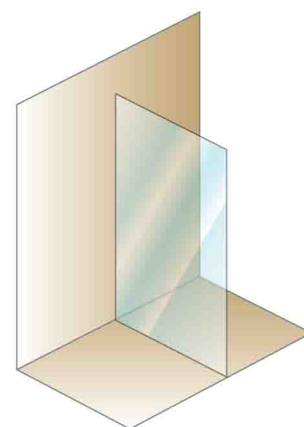

Luna PS 90, 80

Luna PS 80			75 - 77	190				
Luna PS 90			85 - 87	190				

C **Dodatni profili**
 dodatni profili
 dodatni profili
 Kiegészítő profilok
 Дополнительные профили

Dodatni profil za izvedbo nestandardnih dimenzij kabin po širini.

Različica s kompenzacijskim profilom K 25
 – za TV/Z

Dodatni profil za podešavanje izvan-standardnih dimenzija kabina po širini.

Varijanta s kompenzacijskim profilom K 25
 – za TV/Z

Dodatni profil za izvedbu nestandardnih dimenzija kabina po širini.

Varijanta sa kompenzacionim profilom K 25
 – za TV/Z

A kiegészítő profilok a szabványon kívüli szélességű kabinok szereléséhez alkalmasak.

Variáció K 25 toldóprofilal
 – TV/Z -nél.

Дополнительный профиль для выполнения нестандартных размеров кабин по ширине.

Вариант с компенсирующим профилем K 25
 – для ТВ/З



zidni profil
 zidni profil
 zidni profil
 falprofil
 стеновой профиль

kompenzacijski profil K 25
 kompenzacijski profil K 25
 kompenzacioni profil K 25
 toldóprofil K 25
 компенсированный профиль K 25

tuš vrata
 tuš vrata
 tuš vrata
 zuhanyajtó
 душевые дверцы

Različica z dodatnim profilom K 35
 za TKK in TKP.

Varijanta s dodatnim profilom K 35
 za TKK i TKP.

Varijanta sa dodatnim profilom K 35
 za TKK i TKP.

Variáció K 35 toldóprofilal
 – TKK,TKP -nél.

Вариант с дополнительным профилем K 35
 для ТКК и ТКП.

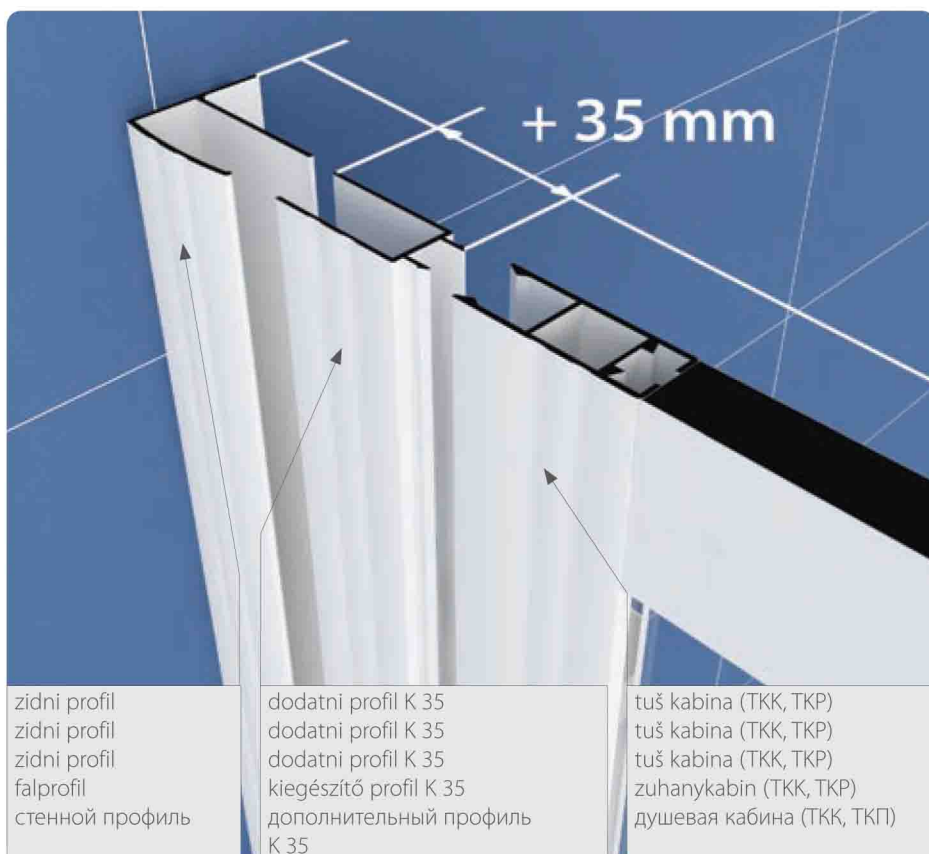

zidni profil
 zidni profil
 zidni profil
 falprofil
 стеновой профиль

dodatni profil K 35
 dodatni profil K 35
 dodatni profil K 35
 kiegészítő profil K 35
 дополнительный профиль K 35

tuš kabina (TKK, TKP)
 tuš kabina (TKK, TKP)
 tuš kabina (TKK, TKP)
 zuhanykabin (TKK, TKP)
 душевая кабина (ТКК, ТКП)

Različica z dvema dodatnima profiloma H in K 55
(za dodatne širine od 8 do 11,5 cm)
– za TKK in TKP.

Varijanta s dva dodatna profila H i K 55
(za dodatnu širinu 8 do 11,5 cm)
– za TKK i TKP.

Varijanta sa dva dodatna profila H i K 55
(za dodatne širine od 8 do 11,5 cm)
– za TKK i TKP.

Variáció H és K 55 toldóprofil
(8 - 11,5 cm szélességnél)
– TKK, TKP -nél.

Вариант с дополнительными профилями X и K 55
(для дополнительных ширин от 8 до 11,5 см
– для TKK и TKP.

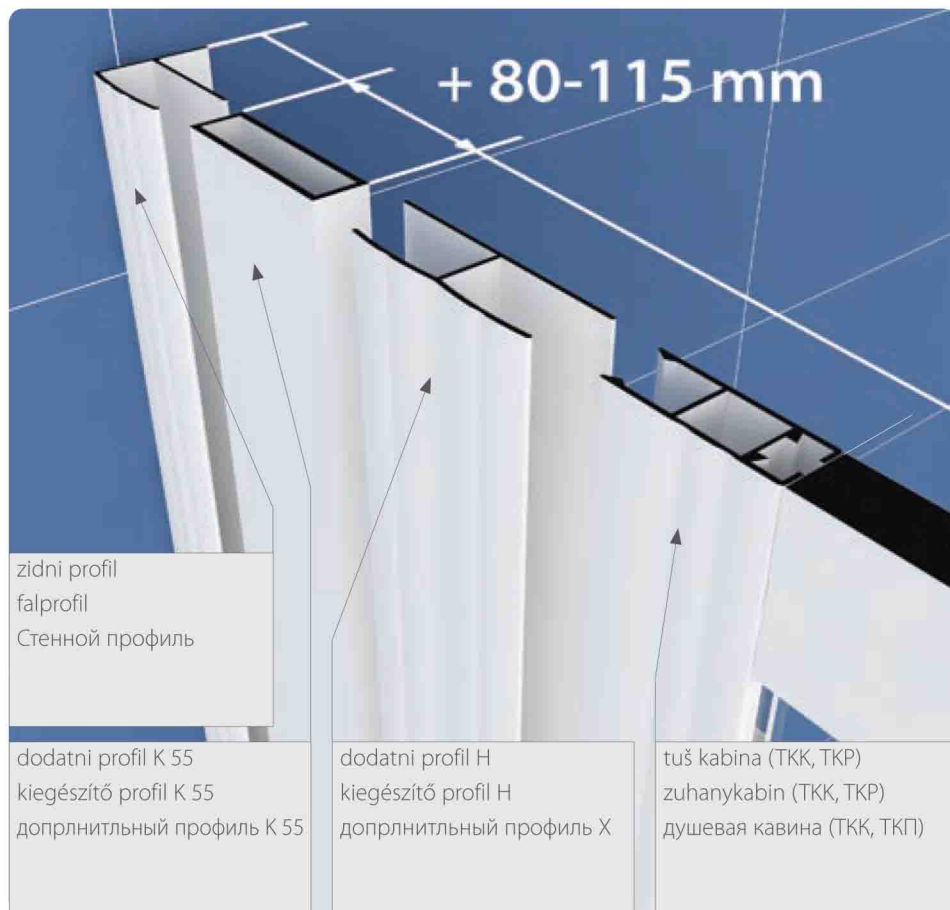

Tip Típus Тип	Vrsta profila Profiltípus Вид профиля		
K 25 - TVZ	dodatni profil za TVZ/S kiegészítő profil TVZ/S típushoz дополнительный профиль для ТВЗ/С	185	2,5
K 55	dodatni profil za TKK, TKP v liniji skupaj s H - profilom kiegészítő profil a termékcsalád TKK, TKP típusaihoz a H - profillal együtt дополнительный профиль для TKK, TKP в линии вместе с X профилем	185	5,5
K 35	dodatni profil za TKK, TKP kiegészítő profil TKK, TKP típusokhoz дополнительный профиль для TKK, TKP	185	3,5
H - profil	dodatni profil za K 55 kiegészítő profil K 55 дополнительный профиль K 55	185	



Q line



5/6 mm prozorno kaljeno steklo
5/6 mm kaljeno prozirno staklo
5/6 mm prozirno kaljeno staklo
5/6 mm átlátszó edzett üveg
5/6 mm прозрачное закаленное стекло



5/6 mm chinchilla kaljeno steklo
5/6 mm chinchilla kaljeno staklo
5/6 mm chinchilla kaljeno staklo
5/6 mm chinchilla edzett üveg
5/6 mm матовое закаленное стекло



Silver profili (srebrna galvanska prevleka)
Silver profili (srebrna galvanska prevleka)
Silver profili (srebrni galvanski premaz)
Silver profilok (fényezett ezüst galvanizált burkolat)
Silver профили (полированное серебрянное гальваническое покрытие)



Beli profili (prašno lakiranje)
Bijeli profili (plastificiranje)
Beli profili (lakiranje raspršivanjem)
Fehér profilok (porlakozás)
Белый профиль (порошковое покрытие)



zapiranje z magnetnim profilom
zatvaranje s magnetskim profilom
zatvaranje pomoću magnetnog profila
zárás mágneses profillal
закрытие с магнитным профилем



snemljiva vratna krila omogočajo lažje čiščenje
vratna krila na skidanje omogočuju lakše čiščenje
vratna krila sa mogućnošću skidanja omogućavaju lakše čiščenje
a könnyen leemelhető ajtószárnyak könnyed tisztítást tesznek lehetővé
съемные двери, позволяющие легкую очистку





Luna TKK S



Luna TKP S



Luna TV/2D + U Profil



Luna TV/2D + TSv



Luna TV/4D + U Profil



Luna TV/4D + TSv



Luna TKK S Horon



Luna TKP S Dixie



Q line

Q Q line

Q line TKK S 80					78 - 79,5	190	42		
Q line TKK S 90					88 - 89,5	190	54		
Q line TKK S 100					98 - 99,5	190	58		
Q line TKK S 70x90					68 - 69,5 x 88 - 89,5	190	42		
Q line TKK S 80x90					78 - 79,5 x 88 - 89,5	190	48		
Q line TKK S 80x100					78 - 79,5 x 98 - 99,5	190	50		
Q line TKK S 90x100					88 - 89,5 x 98 - 99,5	190	56		
Q line TKK S 90 Horon					88 - 89,5	160	54		
Q line TKP S 80					78 - 79,5	190	42	55	
Q line TKP S 90					88 - 89,5	190	52	55	
Q line TKP S 100					98 - 99,5	190	52	55	
Q line TKP S 80x100					78 - 79,5 x 98 - 99,5	190	49	55	
Q line TKP S 90x120					88 - 89,5 x 118 - 119,5	190	53	55	
Q line TKP S 90 Dixie					88 - 89,5	160	52	55	
Q line TV/2D S 100					97,5 - 100	190	41		
Q line TV/2D S 120					117,5 - 120	190	51		
Q line TV/2D S 130					127,5 - 130	190	52		
Q line TV/4D S 140					137,5 - 140	190	59		
Q line TV/4D S 160					157,5 - 160	190	63		
Q line TV/4D S 170					167,5 - 170	190	73		
Q line TS 70					68 - 70	190			
Q line TS 75					73 - 75	190			
Q line TS 80					78 - 80	190			
Q line TS 90					88 - 90	190			



Srebrna
Srebrna
Srebrna
Ezüst
Серебряный



Bela
Bijela
Bela
Fehér
Белом



Kaljeno prozorno steklo
Kaljeno prozirno staklo
Kaljeno providno staklo
Edzett átlátszó üveg
Прозрачное закаленное стекло



Kaljeno chincilla steklo
Kaljeno chincilla staklo
Kaljeno chincilla staklo
Öntött chincilla üveg
Закаленное стекло «шиншилла»

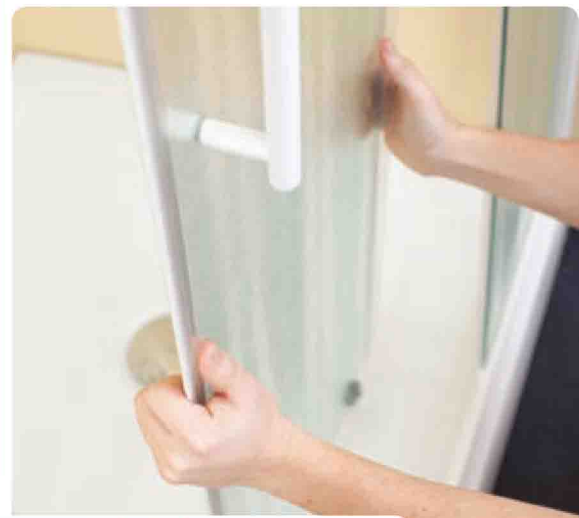

 40 >125
  144 >151
  269
  257 >268
  273
  34 >35

Kotna tuš kabina.

Snemljivi vratni krili na kugličnim ležajih, ki omogočajo lažje čiščenje. Kabina je primerna za tuš kade:

Kutna tuš kabina.

Vratna krila na kugličnim ležajevima koja se mogu skidati i tako omogućavaju lakše čišćenje. Kabina je primjerena za sljedeće tuš kade:

Ugaona tuš kabina.

Krila sa mogućnošću skidanja na kugličnim ležajevima koja omogućavaju lakše čišćenje. Kabina je odgovarajuća za tuš kade:

Szögletes zuhanykabin.

Levehető ajtószárnyak golyóscsapágyakon, amelyek könnyebb tisztítást tesznek lehetővé. A kabin a következő zuhanytálcákhoz ajánlott:

Угловая душевая кабина.

Съёмные дверные части на шариковых подшипниках, которые позволяю лёгкую очистку. Кабина подходит для следующих душевых поддонов:



Lerock, Step, Duro, Haka, Ska, Tango, Samba, Rumba, Rock, Boston, Beat, Trin, Flamenco, Horon. Лерок, Степ, Дуро, Хака, Ска, Танго, Самба, Румба, Рок, Бостон, Бит, Трин, Фламенко, Хорон.

								
Q line TKK S 80			78 - 79,5	190	42			
Q line TKK S 90			88 - 89,5	190	54			
Q line TKK S 100			98 - 99,5	190	58			
Q line TKK S 70 x 90			68 - 69,5 x 88 - 89,5	190	48			
Q line TKK S 80 x 90			78 - 79,5 x 88 - 89,5	190	48			
Q line TKK S 80 x 100			78 - 79,5 x 98 - 99,5	190	50			
Q line TKK S 90 x 100			88 - 89,5 x 98 - 99,5	190	56			

40
>125144
>151

269

257
>268

273

34
>35

Polkrožna tuš kabina.

Snemljivi vratni krili na krogličnih ležajjih, ki omogočajo lažje čiščenje.
Kabina je primerna za tuš kade:

Polukružna tuš kabina.

Vratna krila na kugličnim ležajevima koja se mogu skidati i tako omogućavaju lakše čišćenje.
Kabina je primjerena za sljedeće tuš kade:

Polukružna tuš kabina.

Krila sa mogućnošću skidanja na kugličnim ležajevima koja omogućavaju lakše čišćenje.
Kabina je odgovarajuća za tuš kade:

Félköríves zuhanykabin.

Levehető ajtószárnyak golyóscsapágyakon, amelyek könnyebb tisztítást tesznek lehetővé.
A kabin a következő zuhanytálcákhoz ajánlott:

Полукруговая душевая кабина.

Съёмные дверные части на шариковых подшипниках, которые позволяют лёгкую очистку.
Кабина подходит для следующих душевых поддонов:

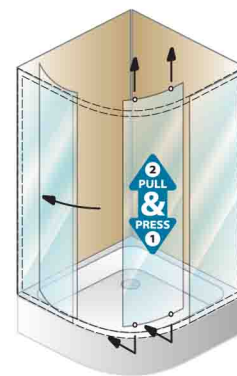

Ontex, Eisa, Solo, Blues, Pony,
Bossanova, Bebop, Dixie, Malur.
Онтекс, Еиса, Соло, Блус, Пони,
Боссанова, Бебоп, Дикси, Малур.

Q line TKP S 80			78 - 79,5	190	42		55	
Q line TKP S 90			88 - 89,5	190	52		55	
Q line TKP S 100			98 - 99,5	190	52		55	
Q line TKP S 80 x 100			78 - 79,5 x 98 - 99,5	190	49		55	
Q line TKP S 90 x 120			88 - 89,5 x 118 - 119,5	190	53		55	

40
>125144
>151

269

257
>268

273

34
>35

Dvodielna vrata.

Snemljivi vratni krili na krogličnih ležajjih, ki omogočajo lažje čiščenje.
Leva ali desna različica z obračanjem vrat ali stene.
Vrata so primerna za tuš kadi:

Dvodielna vrata.

Vratna krila na kugličnim ležajevima koja se mogu skidati i tako omogućavaju lakše čišćenje.
Lijeva ili desna varijanta s okretanjem vrata ili stjenke.
Vrata su primjerena za sljedeće tuš kade:

Dvodielna vrata.

Krila sa mogućnošću skidanja na kugličnim ležajevima koja omogućavaju lakše čišćenje.
Leva ili desna varijanta sa okretanjem vrata ili tuš zida.
Vrata odgovarajuća za tuš kade:

Kétrészes ajtó.



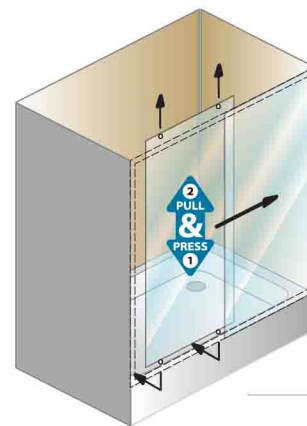













Levehető ajtószárnyak golyóscsapágyakon, amelyek könnyebb tisztítást tesznek lehetővé.
Balos- vagy jobbos beépítési lehetőség Variáció: az ajtó vagy a fal nyitásával. Az ajtó megfordításával határozhatjuk meg a tolóajtó nyitásának irányát:



Двухстворчатые дверцы.

Съёмные дверные части на шариковых подшипниках, которые позволяют лёгкую очистку.
Возможность установки: левый или правый вариант, который выполняется поворотом дверей или панели. Элементарным поворотом дверей задаём направление открытия скользящего стекла:

Vip, Samba, Rumba, Duro, Haka, Boston,
Rock, Flamenco, Step, Whip, Lerock.
Вип, Самба, Румба, Дуро, Хака, Бостон,
Рок, Фламенко, Степ, Вхип, Лерок.

							
Q line TV/2D S 100 + U Profil			97 - 100	190	41		
Q line TV/2D S 120 + U Profil			117,5 - 120	190	51		
Q line TV/2D S 130 + U Profil			127,5 - 130	190	52		



Dvodielna vrata in tuš stena.

Snemljivi vratni krili na krogličnih ležajjih, ki omogočajo lažje čiščenje.
Leva ali desna različica z obračanjem vrat ali stene.
Vrata so primerna za tuš kadi:

Dvodielna vrata i tuš stjenka.

Vratna krila na kugličnim ležajevima koja se mogu skidati i tako omogućavaju lakše čišćenje.
Lijeva ili desna varijanta s okretanjem vrata ili stjenke.
Vrata su primjerena za sljedeće tuš kade:

Dvodielna vrata i tuš zid.

Krila sa mogućnošću skidanja na kugličnim ležajevima koja omogućavaju lakše čišćenje.
Leva ili desna varijanta sa okretanjem vrata ili tuš zida.
Vrata odgovarajuća za tuš kade:

Kétféles ajtó és zuhanyfal.

Levehető ajtószárnyak golyóscsapágyakon, amelyek könnyebb tisztítást tesznek lehetővé.
Balos- vagy jobbos beépítési lehetőség Variáció: az ajtó vagy a fal nyitásával. Az ajtó megfordításával határozhatjuk meg a tolóajtó nyitásának irányát:

Двустворчатые дверцы и душевая стенка.

Съёмные дверные части на шариковых подшипниках, которые позволяют лёгкую очистку.
Возможность установки: левый или правый вариант, который выполняется поворотом дверей или панели. Элементарным поворотом дверей задаём направление открытия скользящего стекла:

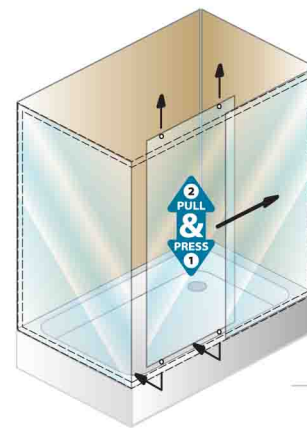

Vip, Samba, Rumba, Duro, Haka, Boston,
Rock, Flamenco, Step, Whip, Lerock.
Вип, Самба, Румба, Дуро, Хака, Бостон,
Рок, Фламенко, Степ, Вхип, Лерок.

Q line TV/2D S + TS 70			68 - 70	190				
Q line TV/2D S + TS 75			73 - 75	190				
Q line TV/2D S + TS 80			78 - 80	190				
Q line TV/2D S + TS 90			88 - 90	190				

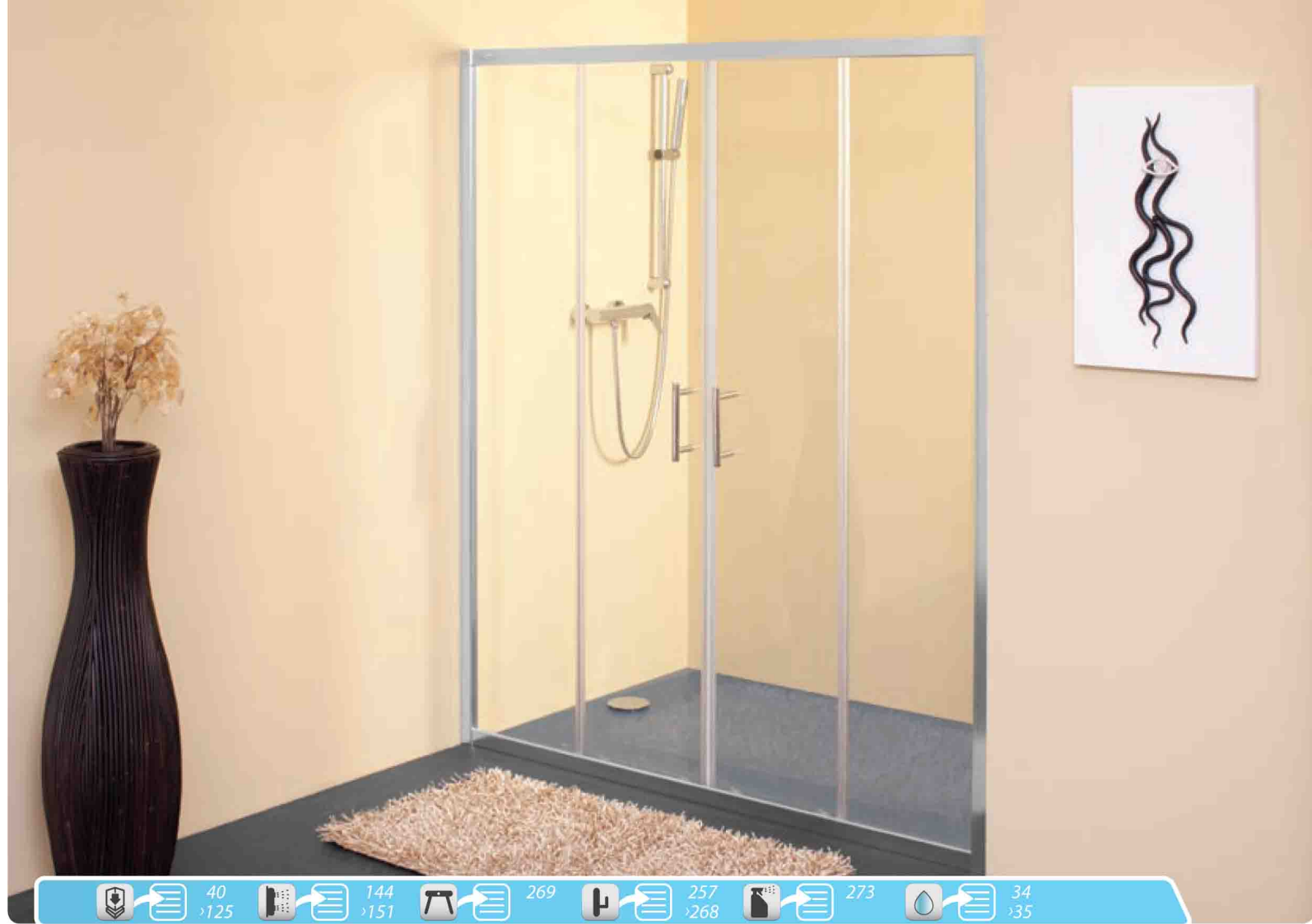

40 >125
 144 >151
 269
 257 >268
 273
 34 >35

Tuš vrata s sredinskim odpiranjem.

Snemljivi vratni krili na krogličnih ležajjih, ki omogočajo lažje čiščenje. Vrata so primerna za tuš kadi:

Tuš vrata sa središnjim otvaranjem.

Vratna krila na kugličnim ležajevima koja se mogu skidati i tako omogućavaju lakše čišćenje. Vrata su primjerena za sljedeće tuš kade:

Tuš vrata sa otvaranjem u sredini.

Krila sa mogućnošću skidanja na kugličnim ležajevima koja omogućavaju lakše čišćenje. Vrata odgovarajuća za tuš kade:

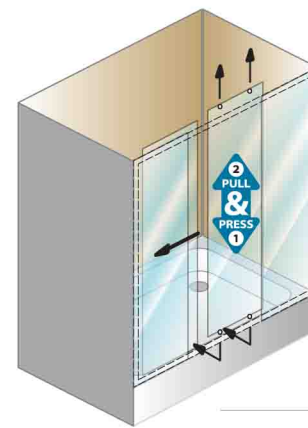

Zuhanyajtó középű nyitással.

Levehető ajtószárnyak golyóscsapágyakon, amelyek könnyebb tisztítást tesznek lehetővé. Az ajtó megfordításával határozhatjuk meg a tolóajtó nyitásának irányát:

Дверцы для душа, открываются по центру.

Съёмные дверные части на шариковых подшипниках, которые позволяют лёгкую очистку. Элементарным поворотом дверей задаём направление открытия скользящего стекла:



Bono, Flamenco, Hulla, Rumba, Duro.
Боно, Фламенко, Хулла, Румба, Дуро.

Q line TV/4D S 140 + U Profil			137,5 - 140	190	59			
Q line TV/4D S 160 + U Profil			157,5 - 160	190	63			
Q line TV/4D S 170 + U Profil			167,5 - 170	190	73			

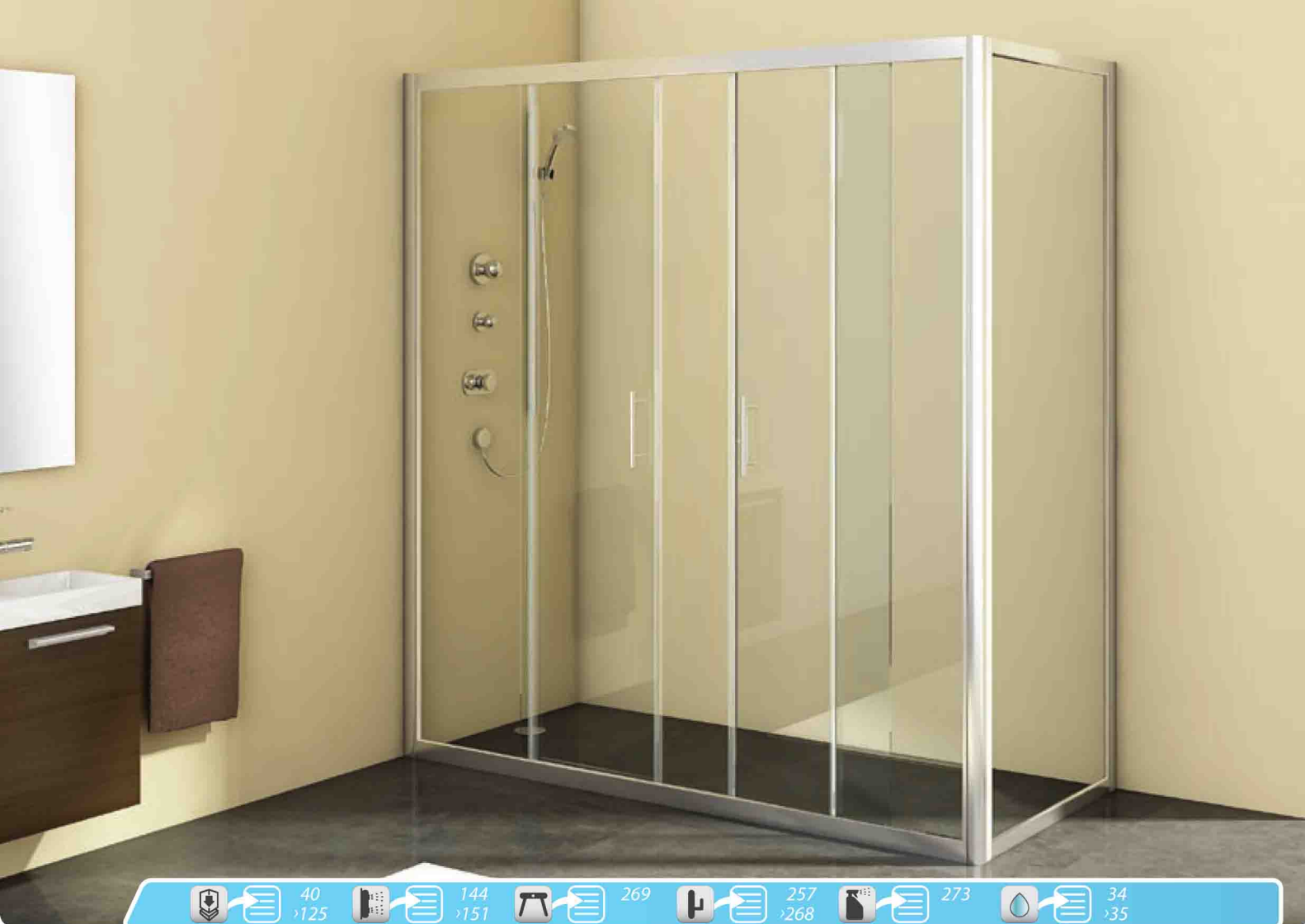

Tuš vrata s sredinskim odpiranjem in tuš stena.

Snemljivi vratni krili na krogličnih ležajih, ki omogočajo lažje čiščenje. Možnost vgradnje tudi samostojno v zidno nišo skupaj z U-profilom ali v kombinaciji z eno tuš steno.

Tuš vrata sa središnjim otvaranjem i tuš stjenka.

Vratna krila na kugličnim ležajevima koja se mogu skidati i tako omogućavaju lakše čišćenje. Mogućnost samostalne ugradnje u zidnu nišu zajedno s U-profilom ili u kombinaciji s jednom tuš stjenkom.

Tuš vrata sa otvaranjem u sredini i tuš zid.

Krila sa mogućnošću skidanja na kugličnim ležajevima koja omogućavaju lakše čišćenje. Mogućnost samostalne ugradnje u zidnu nišu zajedno sa U-profilom ili u kombinaciji sa jednim tuš zidom.

Zuhanyajtó középű nyitás-zárással és zuhanyfal.

Levehető ajtószárnyak golyóscsapágyakon, amelyek könnyebb tisztítást tesznek lehetővé, U-profillal, illetve kombinációban egy zuhanyfallal.

Дверцы для душа, открываются по центру и душевая стенка.

Съёмные дверные части на шариковых подшипниках, которые позволяют лёгкую очистку. Возможность отдельной встройки в стенную нишу вместе с U-образным профилем или в комбинации с одной душевой стенкой.

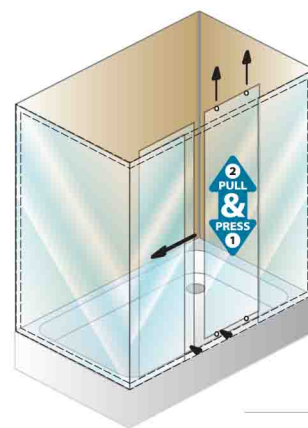

Bono, Flamenco, Hulla, Rumba, Duro.
Боно, Фламенко, Хулла, Румба, Дуро.

Q line TV/4D S + TS 70			68 - 70	190				
Q line TV/4D S + TS 75			73 - 75	190				
Q line TV/4D S + TS 80			78 - 80	190				
Q line TV/4D S + TS 90			88 - 90	190				

40
>125144
>151

269

257
>268

273

34
>35

Kotna tuš kabina.

Snemljivi vratni krili na krogličnih ležajjih, ki omogočajo lažje čiščenje, h = 160.

Kabina je primerna za tuš kadi:

Kutna tuš kabina.

Vratna krila na kugličnim ležajevima koja se mogu skidati i tako omogućavaju lakše čišćenje, h = 160.

Kabina je primjerena za sljedeće tuš kade:

Ugaona tuš kabina.

Krila sa mogućnošću skidanja na kugličnim ležajevima koja omogućavaju lakše čišćenje, h = 160.

Kabina je odgovarajuća za tuš kade:

Szögletes zuhanykabin.

Levehető ajtószárnyak golyóscsapágyakon, amelyek könnyebb tisztítást tesznek lehetővé, h = 160.

A kabin a következő zuhanytálcákhoz ajánlott:

Угловая душевая кабина.

Съёмные дверные части на шариковых подшипниках, которые позволяют лёгкую очистку, х = 160.

Кабина подходит для следующих душевых поддонов:



Horon
Хорон

Izdelek je zelo primeren za starejše uporabnike.
Proizvod je vrlo primjeren za starije korisnike.
Proizvod je veoma adekvatan za starije korisnike.
A termék megfelel az idősebb felhasználók igényeinek.
Изделие подходит для людей пожилого возраста.



Q line TKK 90 Horon

88 - 89,5

160

54

40
>125144
>151

269

257
>268

273

34
>35

Polkrožna tuš kabina.

Snemljivi vratni krili na krogličnih ležajjih, ki omogočajo lažje čiščenje, h = 160.

Kabina je primerna za tuš kadi:

Polukružna tuš kabina.

Vratna krila na kugličnim ležajevima koja se mogu skidati i tako omogućavaju lakše čišćenje, h = 160.

Kabina je primjerena za sljedeće tuš kade:

Polukružna tuš kabina.

Krila sa mogućnošću skidanja na kugličnim ležajevima koja omogućavaju lakše čišćenje, h = 160.

Kabina je odgovarajuća za tuš kade:

Félköríves zuhanykabin.

Levehető ajtószárnyak golyóscsapágyakon, amelyek könnyebb tisztítást tesznek lehetővé, h = 160.

A kabin a következő zuhanytálcákhoz ajánlott:

Полукруговая душевая кабина.

Съёмные дверные части на шариковых подшипниках, которые позволяют лёгкую очистку, h = 160.

Кабина подходит для следующих душевых поддонов:

Dixie
Дикси

Izdelek je zelo primeren za starejše uporabnike.
Proizvod je vrlo primjeren za starije korisnike.
Proizvod je veoma adekvatan za starije korisnike.
A termék megfelel az idősebb felhasználók igényeinek.
Изделие подходит для людей пожилого возраста.

Q line TKP 90 Dixie								
			88 - 89,5	160	52		55	

Q **Dodatni profili**
 dodatni profili
 dodatni profili
 Kiegészítő profilok
 Дополнительные профили

Dodatni profil za izvedbo nestandardnih dimenzij kabin po širini.

Različica s kompenzacijskim profilom K 30 za TKK,TKP, TV/2D, TV/4D in TS.

Dodatni profil za podešavanje izvan-standardnih dimenzija kabina po širini.

Varijanta s kompenzacijskim profilom K 30 za TKK,TKP, TV/2D, TV/4D i TS.

Dodatni profil za izvedbu nestandardnih dimenzija kabina po širini.

Varijanta sa kompenzacionim profilom K 30 za TKK,TKP, TV/2D, TV/4D i TS.

A kiegészítő profilok a szabványon kívüli szélességű kabinok szereléséhez alkalmasak.

Variáció K 30 toldóprofilal – TKK,TKP, TV/2D, TV/4D, TS -nél.

Дополнительный профиль для выполнения нестандартных размеров кабин по ширине.

Вариант с компенсирующим профилем K 30 для TKK, ТКП, ТВ/2Д, ТВ/4Д и ТС.

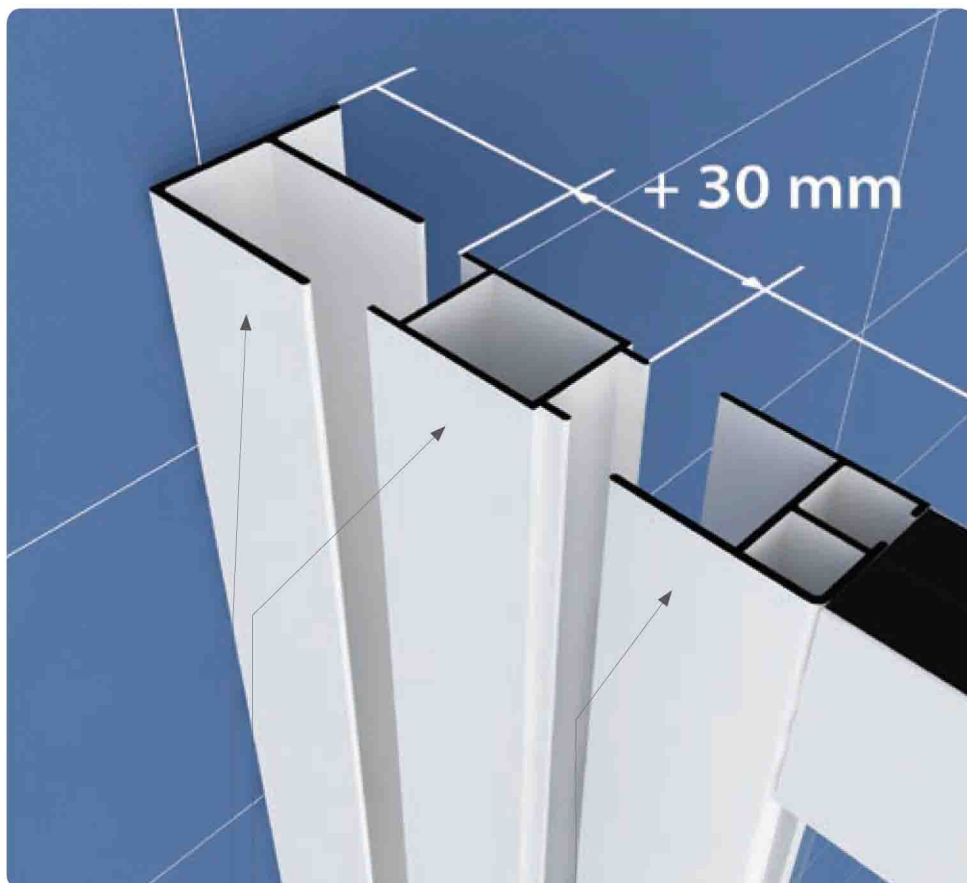

zidni profil
 zidni profil
 zidni profil
 falprofil
 стеновой профиль

kompenzacijski profil K 30
 kompenzacijski profil K 30
 kompenzacioni profil K 30
 toldóprofil K 30
 компенсированный
 профиль K 30

tuš vrata, tuš kabina
 tuš vrata, tuš kabina
 tuš vrata, tuš kabina
 zuhanyajtó, zuhanykabin
 душевые дверцы, душевая кабина

Tip Típus Тип	Vrsta profila Profil típus Вид профиля		
K 30	dodatni profil za TKK, TKP, TV/2D, TV/4D, TS kiegészítő profil TKK, TKP, TV/2D, TV/4D, TS típushoz дополнительный профиль для TKK, ТКП, ТВ/2Д, ТВ/4Д, ТС	190	3,0



Quat



5 mm prozorno kaljeno steklo
5 mm kaljeno prozirno staklo
5 mm prozirno kaljeno staklo
5 mm átlátszó edzett üveg
5 mm прозрачное закаленное стекло



5 mm kaljeno ornament steklo
5 mm kaljeno ornament staklo
5 mm kaljeno ornament staklo
5 mm edzett mintás üveg
5 mm закаленное орнамент стекло

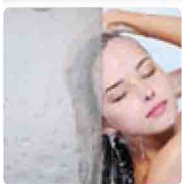

3 mm polistirensko steklo Quat
3 mm polistiren staklo Quat
3 mm polistirensko staklo Quat
3 mm Quat polisztiren üveg
3 mm полистирол стекло Quat



Beli profili (prašno lakiranje)
Bijeli profili (plastificiranje)
Beli profili (lakiranje raspršivanjem)
Fehér profilok (porlakkozás)
Белый профиль (порошковое покрытие)



zapiranje z magnetnim profilom
zatvaranje s magnetskim profilom
zatvaranje pomoću magnetnog profila
zárás mágneses profilal
закрытие с магнитным профилем



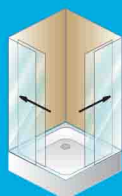

Quat TKK

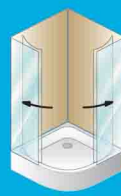

Quat TKP

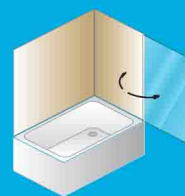

Quat TP 75

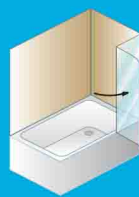

Quat TP 102



Quat TP 110



Quat TP 140

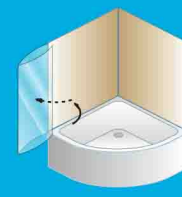

Quat TP 105, 108



Quat

Q Quat

Quat TKK 80			78 - 79,5	185	45			
Quat TKK 90			88 - 89,5	185	54			
Quat TKP 80			78 - 79,5	185	42	55		
Quat TKP 90			88 - 89,5	185	52	55		
Quat TP 75 - L, - D			73 - 75	140				
Quat TP 102 - L, - D			102 - 103	140				
Quat TP 110				140		110		
Quat TP 140				140		135		
Quat TP 105				140		105		
Quat TP 108				140		108		

Bela
Bijela
Bela
Fehér
белом

Polistirensko staklo quat
Polistirensko staklo quat
Polistirensko staklo quat
Polystyrol quat üveg
Полистерен quat

Kaljeno prozorno staklo
Kaljeno prozirno staklo
Kaljeno providno staklo
Edzett átlátszó üveg
Прозрачное закаленное стекло

Kaljeno ornament staklo
Kaljeno ornament staklo
Kaljeno ornament staklo
Edzett ornament üveg
Закаленное стекло с рисунком

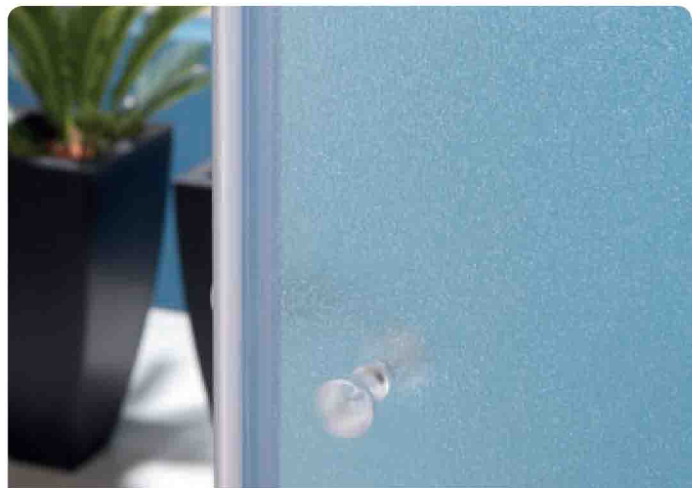

Kotna tuš kabina.

Vratni krili na krogličnih ležajjih.
Kotna kabina je primerna za tuš kadi:

Kutna tuš kabina i stjenka za tuš kado.

Vratna krila na kugličnim ležajevima.
Kabina primjerena za sljedeće tuš kade:

Ugaona tuš kabina i tuš zid.

Vratna krila na kugličnim ležajevima.
Kabina je odgovarajuća za tuš kade:



Szögletes zuhanykabin.

Az ajtók csapágyakon gördülnek.
A kabin a következő zuhanytálcákhoz ajánlott:

Угловая душевая кабина.

Дверные секции крепятся на круговых опорах.
Кабина подходит для следующих душевых поддонов:

Duro, Haka, Tango, Rock, Boston, Beat, Trin, Flamenco, Horon.
Дуро, Хака, Танго, Рок, Бостон, Бит, Трин, Фламенко, Хорон.

Quat TKK 80			78 - 79,5	185	45			
Quat TKK 90			88 - 89,5	185	54			





Polkrožna tuš kabina.

Vratni krili na krogličnih ležajjih.
Zapiranje (tesnjenje) z magnetnim profilom.
Kabina je primerna za tuš kadi:

Polukružna tuš kabina.

Vratna krila na kugličnim ležajevima. Zatvaranje (brtvljenje) pomoću magnetskog profila.
Kabina primjerena za sljedeće tuš kade:

Polukružna tuš kabina.

Vratna krila na kugličnim ležajevima.
Zatvaranje (zaptivanje) pomoću magnetnih profila. Kabina je odgovarajuća za tuš kade:

Félköríves zuhanykabin.

Az ajtók csapágyakon gördülnek. Zárás mágneses profilokkal.
A kabin a következő zuhanytálcákhoz ajánlott:

Полукруговая душевая кабина.

Закрытие шторок (герметичность) осуществляется благодаря магнитному профилю.
Кабина подходит для следующих душевых поддонов:

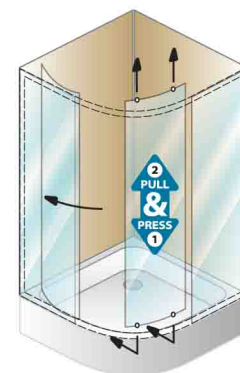

Solo, Bebop, Blues, Eisa,
Dixie, Bossanova, Pony, Ontex.
Соло, Бебоп, Блус, Еиса,
Дикси, Боссанова, Пони, Онтекс.

Quat TKP 80			78 - 79,5	185	42		55	
Quat TKP 90			88 - 89,5	185	52		55	

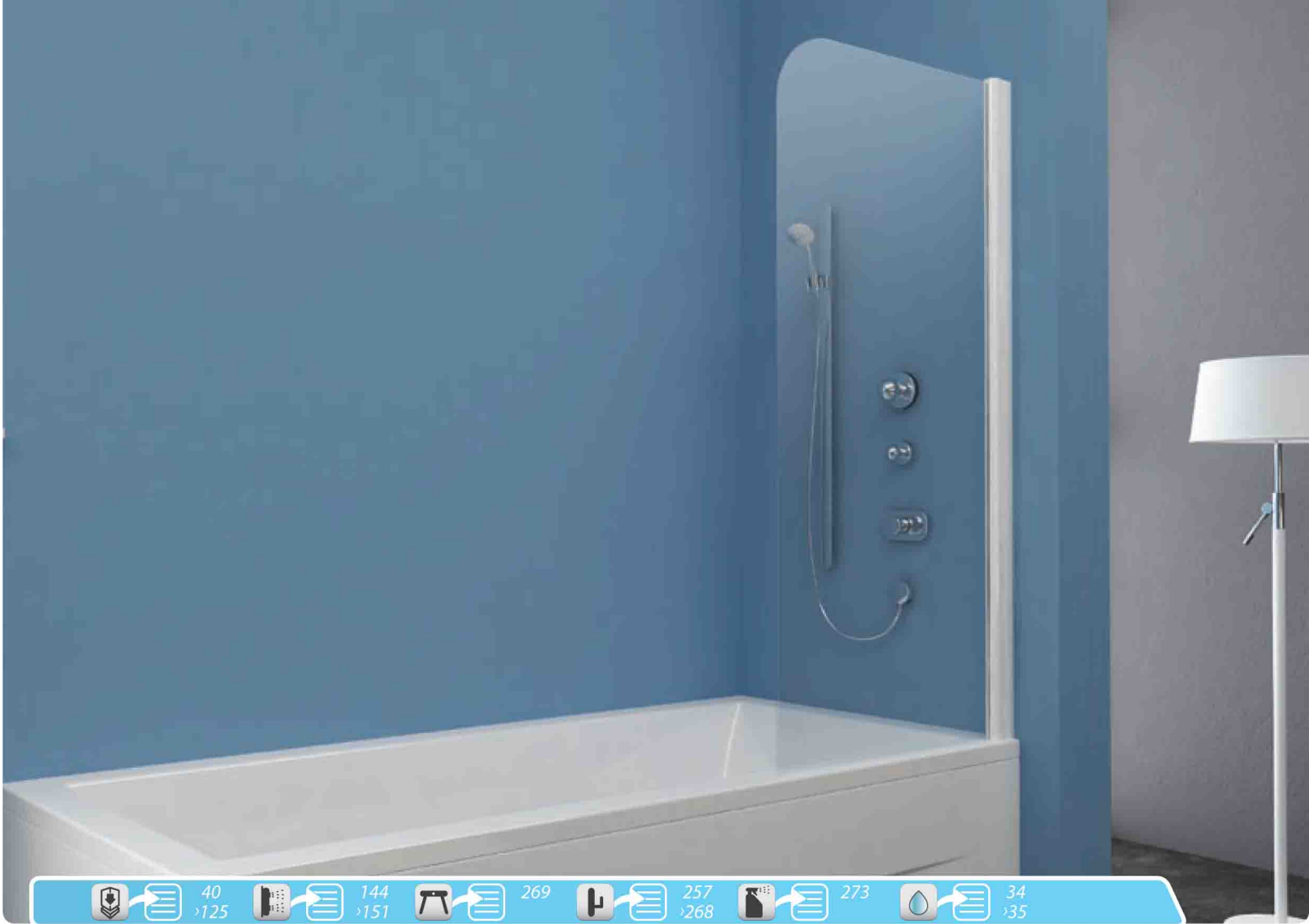

Enodelni krilni zaslon za kopalne kadi.
Možnost montaže levo ali desno.

Jednodijelni krilni paravan za kupaonske kade.
Mogućnost montaže lijevo ili desno.

Jednodelni tuš paravan za kadu.
Mogućnost montaže levo ili desno.

Egyrészes paraván fürdőkádakhoz.
Bal- vagy jobb beépítési lehetőség

1-секционные шторы для ванн.
Возможность монтажа слева или справа.

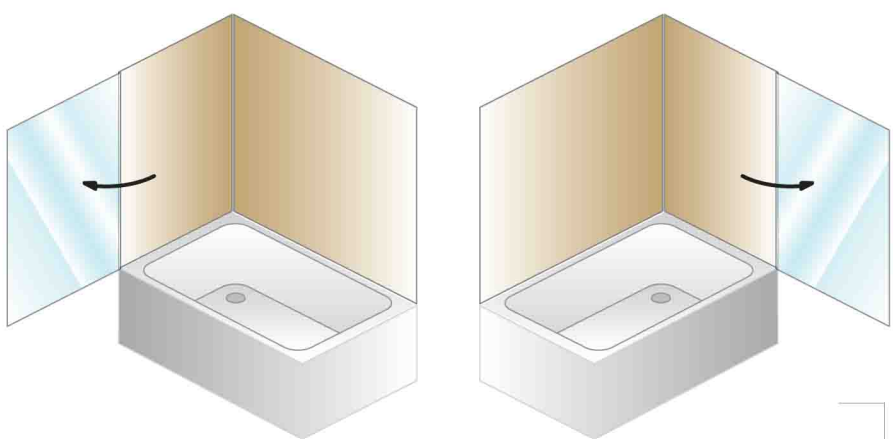

Quat TP 75 - L

Quat TP 75 - D





Zložljiv dvodelni krilni zaslon za kopalne kadi.

Možnost montaže
levo ali desno.

Sklopivi dvodijelni krilni paravan za kupaonske kade.

Mogućnost montaže
lijevo ili desno.

Sklopivi dvodelni tuš paravan za kadu.

Mogućnost montaže
levo ili desno.

Összecsukható kétrészes paraván fürdőkádákhoz.

Bal- vagy jobb beépítési lehetőség.

Складные 2х-секционные душевые шторки для ванн.

Возможность монтажа слева или справа.



Quat TP 102 - L

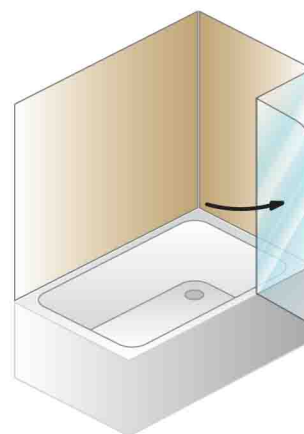

Quat TP 102 - D

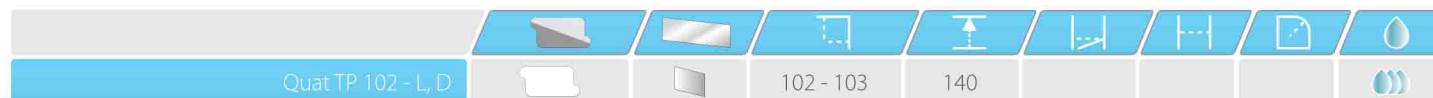

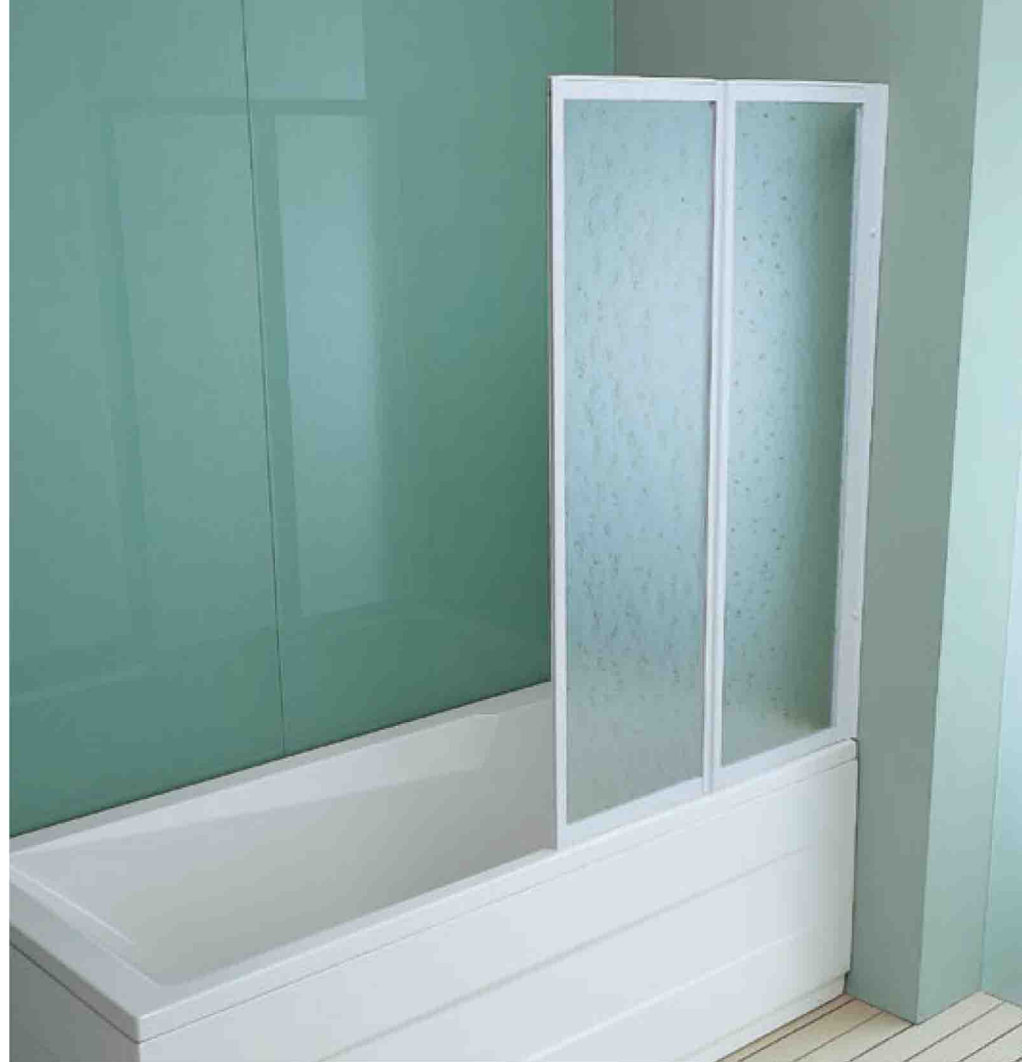

**Zložljiv dvodelni krilni zaslon
za kopalne kadi.**

Možnost montaže
levo ali desno.

**Sklopivi dvodijelni krilni paravan
za kupaonske kade.**

Mogućnost montaže
lijevo ili desno.

**Sklopivi dvodelni tuš
paravan za kadu.**

Mogućnost montaže
levo ili desno.

**Összecsukható kétrészes paraván
fürdőkádakhoz.**

Bal- vagy jobb beépítési lehetőség.

**Складные 2х-секционные душевые
шторки для ванн.**

Возможность монтажа слева или справа.

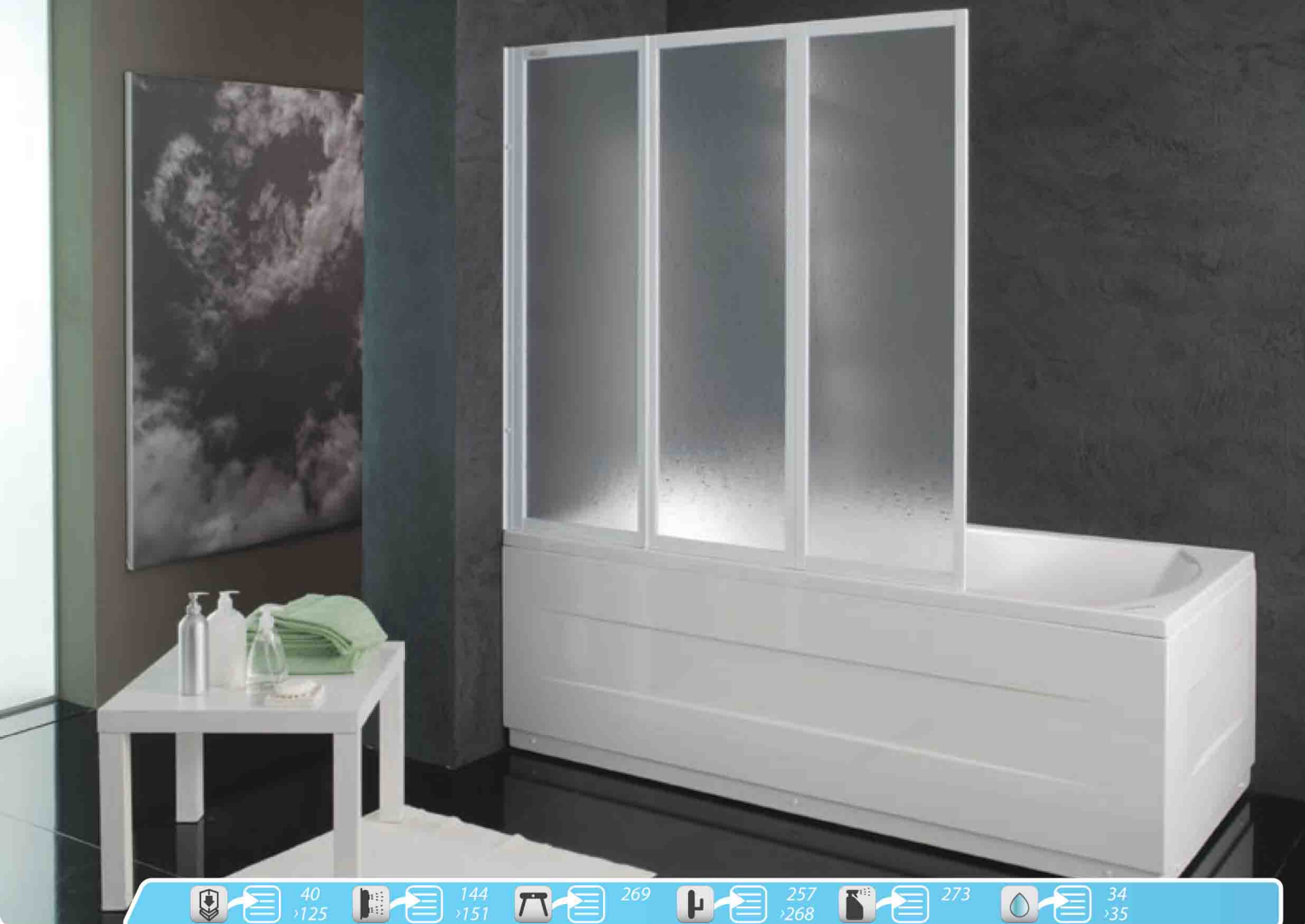

40
>125144
>151

269

257
>268

273

34
>35

Zložljiv trodelni krilni zaslon za kopalne kadi.

Možnost montaže
levo ali desno.

Sklopivi dvodijelni krilni paravan za kupaonske kade.

Mogućnost montaže
lijevo ili desno.

Sklopivi trodelni tuš paravan za kadu.

Mogućnost montaže
levo ili desno.

Öszecsukható háromrészes parván fürdőkádakhoz.

Bal- vagy jobb
beépítési lehetőség.

Складные 3х-секционные душевые шторы для ванн.

Возможность монтажа слева или справа.





**Zložljivi dvodelni krilni zaslon
za kotne kopalne kadi.**

Možnost montaže
levo ali desno.

**Sklopivi dvodijelni krilni paravan za
kutne kupaonske kade.**

Mogućnost montaže
lijevo ili desno.

**Sklopivi dvodelni tuš
paravan za ugaone kade.**

Mogućnost montaže
levo ili desno.

**Összerakatható kétrészes szárnyas ellenző
sarkos fürdőkádakhoz.**

Bal, illetve jobboldali szerelés lehetősége.

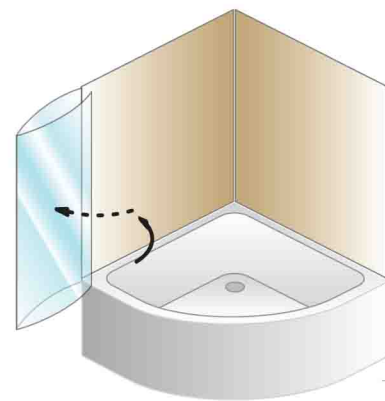

Складная двойная перегородка для угловых ванн.

Могут быть установлены с правой или с левой
стороны ванны.

Quat TP 105: Alba, Largo, Allegro, Royal, Romeo, Divante, Volante.
Алба, Ларго, Аллегро, Роял, Ромео, Диванте, Воланте.

Quat TP 108: Lulu, Voice.
Лулу, Воис.

Quat TP 105				140	105		
Quat TP 108				140	108		



A woman with a towel on her head is smiling and touching a wooden cabinet. In the background, another woman is visible, also with a towel on her head. The scene is set in a bathroom.

Kopalniško pohištvo
Kupaonski namještaj
Nameštaj za kupatilo
Fürdőszobabútor
Мебель для ванных комнат



Katere lastnosti odražajo kopalniško pohištvo Kolpa san? Koje značajke odlikuju kupaonički namještaj Kolpa san? Koje osobine karakterišu nameštaj za kupatilo Kolpa san? Milyen tulajdonságok jellemzik a Kolpa san fürdőszobai bútorzatot? Какие свойства имеет мебель Колпа сан?

Za program kopalniškega pohištva kolpa san veljajo naslednje lastnosti:

- vsa pohištva iz programa Kolpa san ustrezajo evropskim standardom varnosti, kakovosti in trajnosti.
- uporaba vlago-odpornih lepil in robnih trakov
- izključna uporaba materialov evropskih proizvajalcev z ustreznimi EU certifikati
- uporaba kakovostnih okovij za tiho zapiranje

Za program kupaoničnog namještaja Kolpa san vrijede sljedeće značajke:

- sav namještaj iz programa Kolpa san odgovara evropskim standardima sigurnosti, kvalitete i trajnosti.
- upotreba ljepila i rubnih traka otpornih na vlagu
- isključiva upotreba materijala evropskih proizvođača s odgovarajućim certifikatima EU
- upotreba kvalitetnih okova za tiho zatvaranje

Za program nameštaja za kupatilo kolpa san važe sledeće osobine:

- sav nameštaj iz programa Kolpa san odgovara evropskim standardima bezbednosti, kvaliteta i trajnosti.
- korišćenje lepkova i ivičnih traka, otpornih na vlagu
- isključivo korišćenje materijala evropskih proizvođača sa odgovarajućim EU sertifikatima
- korišćenje kvalitetnih okova za tiho zatvaranje

A kolpa san fürdőszobai bútorzat tulajdonságai:

- minden Kolpa san bútor megfelel az európai biztonsági, minőségi és tartóssági szabványoknak
- nedvességnek ellenálló ragasztók és szegélyszalagok használata
- kizárólag európai gyártók anyagainak felhasználása, megfelelő EU bizonyítványokkal
- minőségi zárószervezetek felhasználása

Программу мебели для ванной комнаты Колпа Сан определяют следующие свойства:

- вся мебель из программы Колпа Сан соответствует европейским стандартам безопасности, качеству и устойчивости.
- влагостойкие клеи и угловые ленты
- европейские производители материалов с соответствующими сертификатами ЕС
- качественная фурнитура для легкого закрытия



Naredite vašo kopalnico še uporabnejšo!

Učinite svojo kupaonico još korisnijom!
Učinite vaše kupatilo još korisnijim!
Tegye fürdőszobáját használhatóbbá
Используйте свою ванную комнату рентабельно!

Kopalniški dodatki

Kupaonski dodaci
Dodaci za kupatila
Fürdőszobai kiegészítők
Аксессуары для ванной комнаты



Vodni kamen je stvar preteklosti!

Vodeni kamenac stvar je prošlosti!
Vodeni kamenac je stvar prošlosti!
A vízkő a múlté!
Известковый налет - это осталось в прошлом!

Specialno čistilo

Specijalno sredstvo za čišćenje
Specijalno sredstvo za čišćenje
Speciális tisztítószer
Специальное чистящее средство



Obod: oplemenitena iverna plošča/
bela, antracit, sijaj

Fronte:

MDF-lakirane/bele, antracit (visoki sijaj),
tiho zapiranje

Umivalnik:

liti marmor

Luč:

OGI 100: G5 - 13W

TOI 100: LED 8 W

Vtičnica: da

Stikalo: da

Obod: oplemenjena iverica/
bijela, antracit, sjaj

Fronte:

MDF/lakirana, bijela, antracit (visoki sjaj),
tiho zatvaranje

Umivaonik:

lijevani mramor

Svijetlo:

OGI 100: G5 - 13W

TOI 100: LED 8 W

Utičnica: da

Prekidač: da

Korpus: oplemenjena iverica /
bela, antracit, sjaj

Prednjica:

MDF- lakirana/bela (visoki sjaj),
tiho zatvaranje

Umivaonik:

liveni mermer

Osvetljenje:

OGI 100: G5 - 13W

TOI 100: LED 8 W

Utičnica: da

Prekidač: da

Korpusz: nemesített farostlemez /
fehér, antracit, fény

Frontok:

MDF-lakkozott/fehér, antracit (magas fény),
,csendes nyitás-zárás

Mosdó:

öntött márvány

Világítás:

OGI 100: G5 - 13W

TOI 100: LED 8 W

Aljzat: igen

Kapcsoló: igen

Декоративное покрытие: качественная ДСП /
белые, антрацит, блеск

Лицевая панель:

МДФ – лакированные, белые, антрацит
(высокий блеск), бесшумное закрывание

Раковина умывальника:

Литой мрамор

Лампа:

OGI 100: G5 - 13W

TOI 100: LED 8 W

Розетка: да

Выключатель: да



IMAN 100

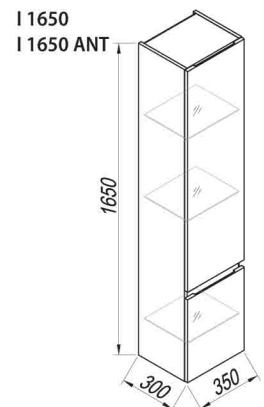
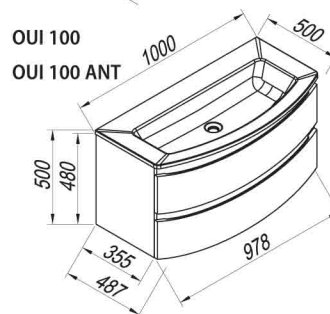
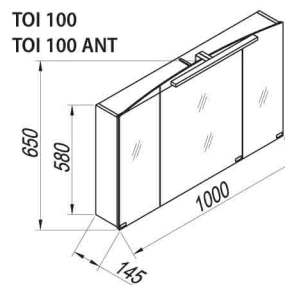
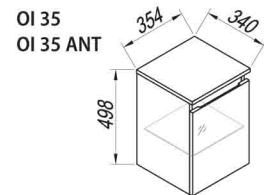
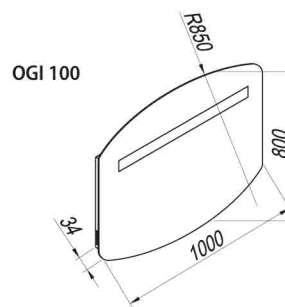

Iman 100

Iman 100 ANT



IMAN 100 ANT



Obod: oplemenitena iverna plošča/
bela, antracit, sjaj

Fronte:
MDF-lakirane/bele, antracit (visoki sjaj),
tiho zapiranje

Umivalnik:
liti marmor

Luč:

OGI 80: G5 - 13 W

TOI 80: LED 8 W

Vtičnica: da

Stikalo: da

Obod: oplemenjena iverica/
bijela, antracit, sjaj

Fronte:
MDF/lakirana, bijela, antracit (visoki sjaj),
tiho zatvaranje

Umivaonik:
lijevani mramor

Svijetlo:

OGI 80: G5 - 13W

TOI 80: LED 8 W

Utičnica: da

Prekidač: da

Korpus: oplemenjena iverica /
bela, antracit, sjaj

Prednjica:

MDF- lakirana/bela (visoki sjaj),
tiho zatvaranje

Umivaonik:

liveni mermer

Osvetljenje:

OGI 80: G5 - 13W

TOI 80: LED 8 W

Utičnica: da

Prekidač: da

Korpusz: nemesített farostlemez /
fehér, antracit, fény

Frontok:

MDF-lakkozott/fehér, antracit (magas fény),
,csendes nyitás-zárás

Mosdó:

öntött márvány

Világítás:

OGI 80: G5 - 13W

TOI 80: LED 8 W

Aljzat: igen

Kapcsoló: igen

Декоративное покрытие: качественная ДСП /
белые, антрацит, блеск

Лицевая панель:

МДФ – лакированные, белые, антрацит
(высокий блеск), бесшумное закрывание

Раковина умывальника:

Литой мрамор

Лампа:

OGI 80: G5 - 13W

TOI 80: LED 8 W

Розетка: да

Выключатель: да



IMAN 80

OGI 80

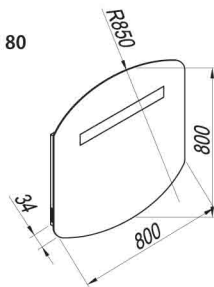

OI 35
OI 35 ANT

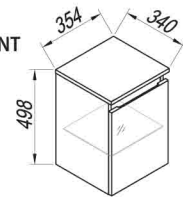

TOI 80
TOI 80 ANT

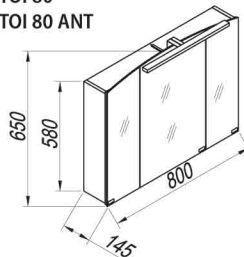

OUI 80
OUI 80 ANT

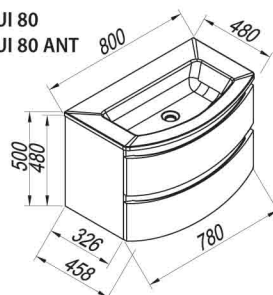

I 1650
I 1650 ANT

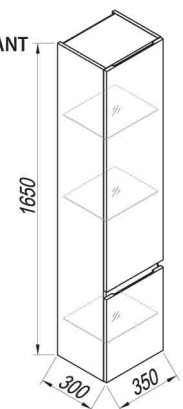

Iman 80
Iman 80 ANT



IMAN 80 ANT



TOZ 100

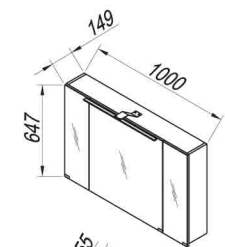

OUZ 100

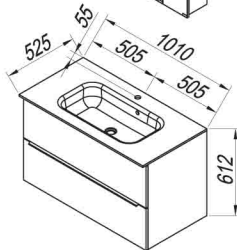

Zena 100

TOZ 100

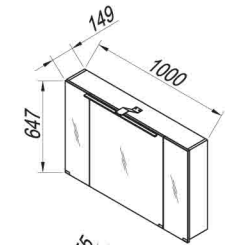

OUZ 100 - L

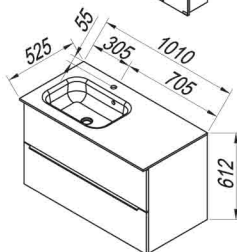

Zena 100 - L

TOZ 100

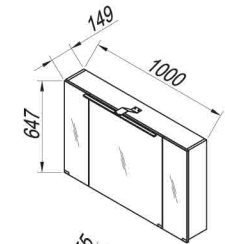

OUZ 100 - D

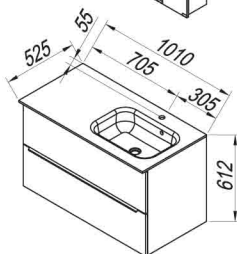

Zena 100 - D

Korpus:

oplemenjena iverica /bela sjaj

Prednjica:

oplemenjena iverica
- lakirana/bela (visoki sjaj), tiho zatvaranje

Umivaonik:

Kerrock

Ručice:

mat

Osvjetljenje:

LED 7 W

Utičnica: da

Prekidač: da

Obod:

oplemenjena iverna plošča/bela sjaj

Fronte:

oplemenjena iverna plošča
-lakirana/bela (visoki sjaj), tiho zapiranje

Umivalnik:

Kerrock

Ročaji:

mat

Luč:

LED 7 W

Vtičnica: da

Stikalo: da

Korpusz:

nemesített farostlemez /fehér fény

Frontok:

nemesített farostlemez - lakkozott/fehér
(magas fény), csendes nyitás-zárás

Mosdó:

Kerrock

Fogantyúk:

mat

Világítás:

LED 7 W

Aljzat: igen

Kapcsoló: igen

Obod:

oplemenjena iverica/bijela sjaj

Fronte:

oplemenjena iverica
- lakirana, bijela (visoki sjaj), tiho zatvaranje

Umivaonik:

Kerrock

Ručice:

mat

Svijetlo:

LED 7 W

Utičnica: da

Prekidač: da

Декоративное покрытие:

качественная ДСП / белые блеск

Лицевая панель:

качественная ДСП – лакированные, белые
(высокий блеск), бесшумное закрывание

Раковина умывальника:

Kerrock

Ручки:

матовые

Лампа:

LED 7 W

Розетка: да

Выключатель: да



ZENA 100



ZENA 80



ZENA 60

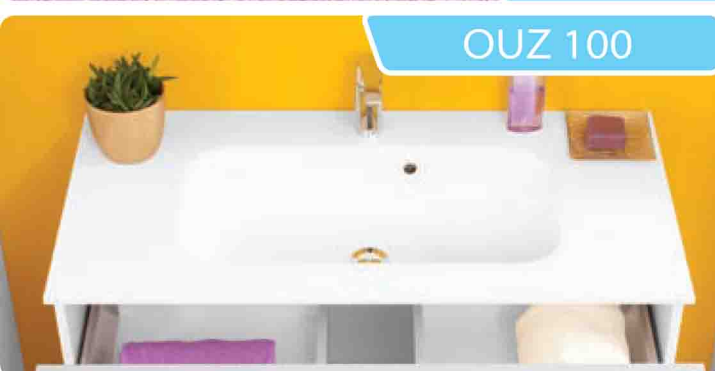

OUZ 100



OUZ 100 - L



OUZ 100 - D

TOZ 80

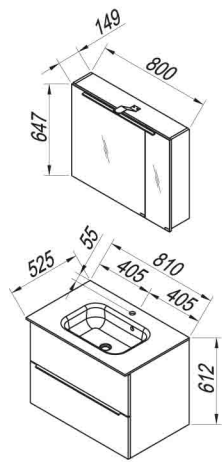

OUZ 80

Zena 80

TOZ 60

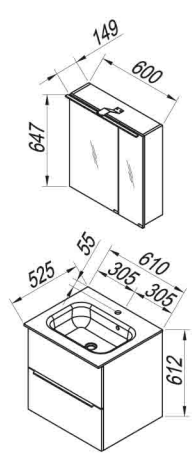

OUZ 60

Zena 60

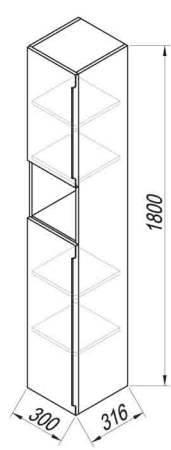

Z 1802

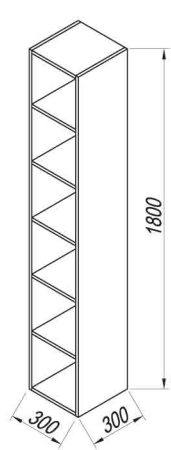

Z 1800

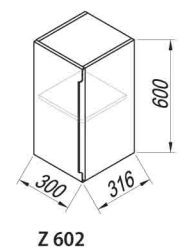

Z 602

TOZ 100 Bard

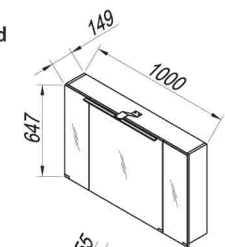

OUZ 100 Bard

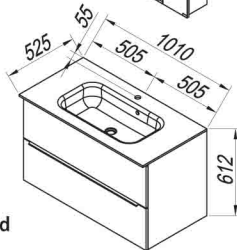

Zena 100 Bard

TOZ 100 Bard

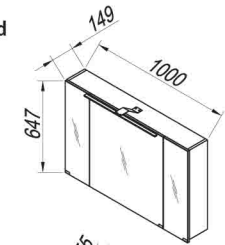

OUZ 100 - L Bard

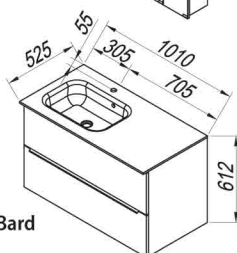

Zena 100 - L Bard

TOZ 100

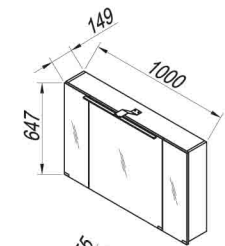

OUZ 100 - D Bard

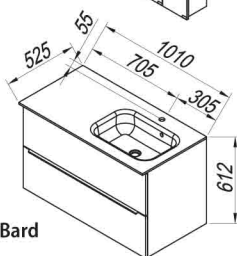

Zena 100 - D Bard

Korpus:

oplemenjena iverica /
starani hrast - BARDOLINO

Prednjica:

oplemenjena iverica /
starani hrast - BARDOLINO, tiho zatvaranje

Umivaonik:

Kerrock

Ručice:

mat

Osvetljenje:

LED 7 W

Utičnica: da**Prekidač:** da**Obod:**

oplemenjena iverica /
starani hrast - BARDOLINO

Fronte:

oplemenjena iverica /
starani hrast - BARDOLINO, tiho zapiranje

Umivalnik:

Kerrock

Ročaji:

mat

Luč:

LED 7 W

Vtičnica: da**Stikalo:** da**Korpusz:**

nemesített farostlemez /
öreg tölgy - BARDOLINO

Frontok:

nemesített farostlemez /
öreg tölgy - BARDOLINO, csendes nyitás-zárás

Mosdó:

Kerrock

Fogantyúk:

mat

Világítás:

LED 7 W

Aljzat: igen**Kapcsoló:** igen**Obod:**

oplemenjena iverica /
starani hrast - BARDOLINO

Fronte:

oplemenjena iverica /
starani hrast - BARDOLINO, tiho zatvaranje

Umivaonik:

Kerrock

Ručice:

mat

Svijetlo:

LED 7 W

Utičnica: da**Prekidač:** da**Декоративное покрытие:**

качественная ДСП /
возраста дуба - БАРДОЛИНО

Лицевая панель:

качественная ДСП / возраста дуба - БАРДОЛИНО,
бесшумное закрывание

Раковина умывальника:

Kerrock

Ручки:

матовые

Лампа:

LED 7 W

Розетка: да**Выключатель:** да

ZENA 100 Bard



ZENA 80 Bard



ZENA 60 Bard



OUZ 100 Bard



OUZ 100 - L Bard



OUZ 100 - D Bard

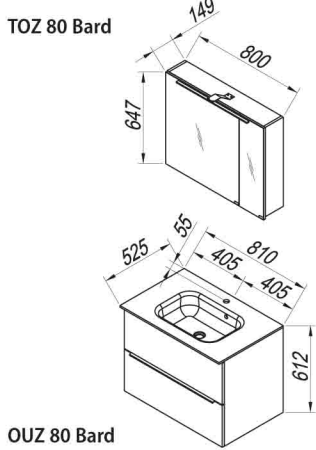

TOZ 80 Bard

Zena 80 Bard

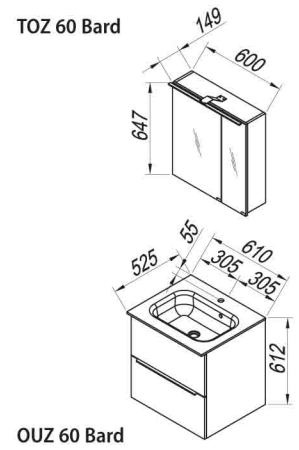

TOZ 60 Bard

OUZ 60 Bard

Zena 60 Bard

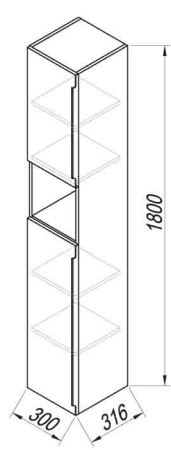

Z 1802 Bard

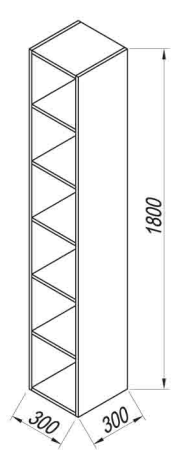

Z 1800 Bard

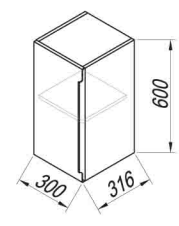

Z 602 Bard



JOLIE 120



Barve: Bela (WH), antracit (ANT), champagne (CHA), driftwood (DW)
Boja: Bijela (WH), antracit (ANT), champagne (CHA), driftwood (DW)
Boja: Bela (WH), antracit (ANT), champagne (CHA), driftwood (DW)
Szín: Fehér (WH), antracit (ANT), champagne (CHA), driftwood (DW)
Цвет: Белый (WH), антрацит (ANT), шампанское (CHA), дрифтвуд (DW)

Standardne barvne kombinacije omaric
 (barva fronte/barva oboda):

Standardne kombinacije boja ormarića
 (boja fronte/boja oboda):

Standardne kombinacije boja ormarića
 (boja fronta/boja oboda):

A szekrényelemek standard színkombinációi
 (előlap színe /a korpusz színe):

Стандартные цвета шкафчиков
 (цвет лицевой части/цвет обода):

WH/WH, ANT/ANT, CHA/CHA, DW/DW, WH/ANT, WH/CHA, WH/DW

Obod:

Oplemenitena iverna plošča: bela sijaj, antracit, champagne, driftwood.
 OGPJ ANT - lakiran, OGPJ bela, membranska folija

Fronte:

MDF / membranska folija - WH, CHA, DW;
 MDF / lakiran - ANT

Umivalnik:

liti marmor

Ročaji:

Mat

Vtičnica: da

Stikalo: da (samo na OGPJ)

Obod:

Oplemenitena iverna ploča: bijela sijaj, antracit, champagne, driftwood. OGPJ ANT - lakiran, OGPJ bijela, membranska folija

Fronte:

MDF s membranskom folijom - WH, CHA, DW;
 MDF lakiran - ANT

Umivaonik:

lijevani mramor

Ručice:

Mat

Vtičnica: da

Prekidač: da (samo OGPJ)

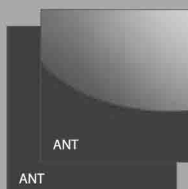
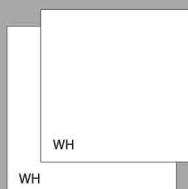



Modularno pohištvo Jolie ponuja **25** sestavnih elementov in **7** standardnih barvnih kombinacij, s katerimi lahko edinstveno opremito vašo kopalnico. Le-ti so podrobneje predstavljeni na straneh 228-231.

Modularni namještaj Jolie nudi **25** sestavnih elemenata i **7** standardnih kombinacija boja kojima možete na jedinstven način opremiti svoju kupaonico. Elementi su detaljnije predstavljeni na stranicama 228-231.

Modularni nameštaj Jolie nudi **25** sestavnih elemenata i **7** standardnih kombinacija boja pomoću kojih možete da opremito vaše kupatilo na jedinstven način. Mogućnosti su detaljnije predstavljene na stranama 228-231.

A Jolie moduláris bútorzat **25** alkotóelemből állítható össze, **7** standard színekombinációban kapható, ezáltal pedig a fürdőszoba egyedi berendezését is lehetővé teszi. Az elemek és a színekombinációk a 228-231 oldalon kerülnek bemutatásra.

Модульная мебель Jolie предлагает **25** компонентов и **7** стандартных цветовых сочетаний, с помощью которых Вы однозначно оборудуете свою ванную комнату. Они подробно изложены на страницах 228-231.

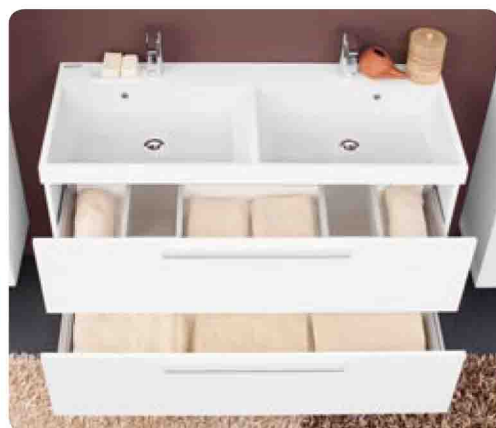

Korpus:

Oplemenjena iverica: bela sjaj, antracit, champagne, driftwood.
OGPJ ANT - lakiran, OGPJ bela, membranska folija

Prednjica:

MDF s membranskom folijom - WH, CHA, DW;
MDF lakiran - ANT

Umivaonik:

liveni mermer

Ručice:

Mat

Utičnica:

da (samo OGPJ)

Korpusz:

Nemesített farostlemez: fényes fehér, antracit, champagne, driftwood. OGPJ ANT - lakozott, OGPJ fehér, membrános fólia

Frontok:

MDF / membrános fólia - WH, CHA, DW;
MDF / lakozott - ANT

Mosdó:

öntött márvány

Fogantyúk:

Mat

Aljzat:

igen

Kapcsoló: igen (csak OGPJ)

Декоративное покрытие:

Ламинированная ДПС: цвет белый глянцевый, антрацит, шампанское, дрефтвуд, OGPJ ANT - лакированный, OGPJ белый, мембранная плёнка

Лицевая панель:

MDF / мембранная плёнка - WH, CHA, DW;
MDF / лакированная - ANT

Раковина умывальника:

Литой мрамор

Ручки:

Матовые

Розетка:

да (только OGPJ)

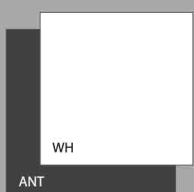

Po naročilu je možna izdelava tudi ostalih barvnih kombinacij:

Po narudžbi moguća je izrada i ostalih kombinacija boja:

Po porudžbini moguća je i izrada ostalih kombinacija boja:

Megrendelés alapján lehetségesek a következő kombinációk is:

По заказу возможно изготовление также других цветовых комбинаций:

ANT/WH, ANT/CHA, ANT/DW, CHA/WH, CHA/ANT, CHA/DW, DW/WH, DW/ANT, DW/CHA



JOLIE 120/2 - WH/WH



JOLIE 120 - WH/CHA



JOLIE 120 - CHA/CHA



JOLIE 90 - WH/WH



JOLIE 90 - WH/DW



JOLIE 90 - DW/DW



JOLIE 60 - WH/WH



JOLIE 60 - WH/ANT



JOLIE 60 - ANT/ANT

JOLIE - WH/WH, WH/CHA, CHA/CHA

Prikaz različnih možnosti postavitve kopalniškega pohištva Jolie

Prikaz različnih možnosti postavljanja namještaja za kupaonice Jolie

Prikaz različnih možnosti postavljanja nameštaja za kupatilo Jolie

A Jolie fürdőszobabútor különböző felállítási kombinációi

Различные варианты установки мебели для ванной комнаты Джولي

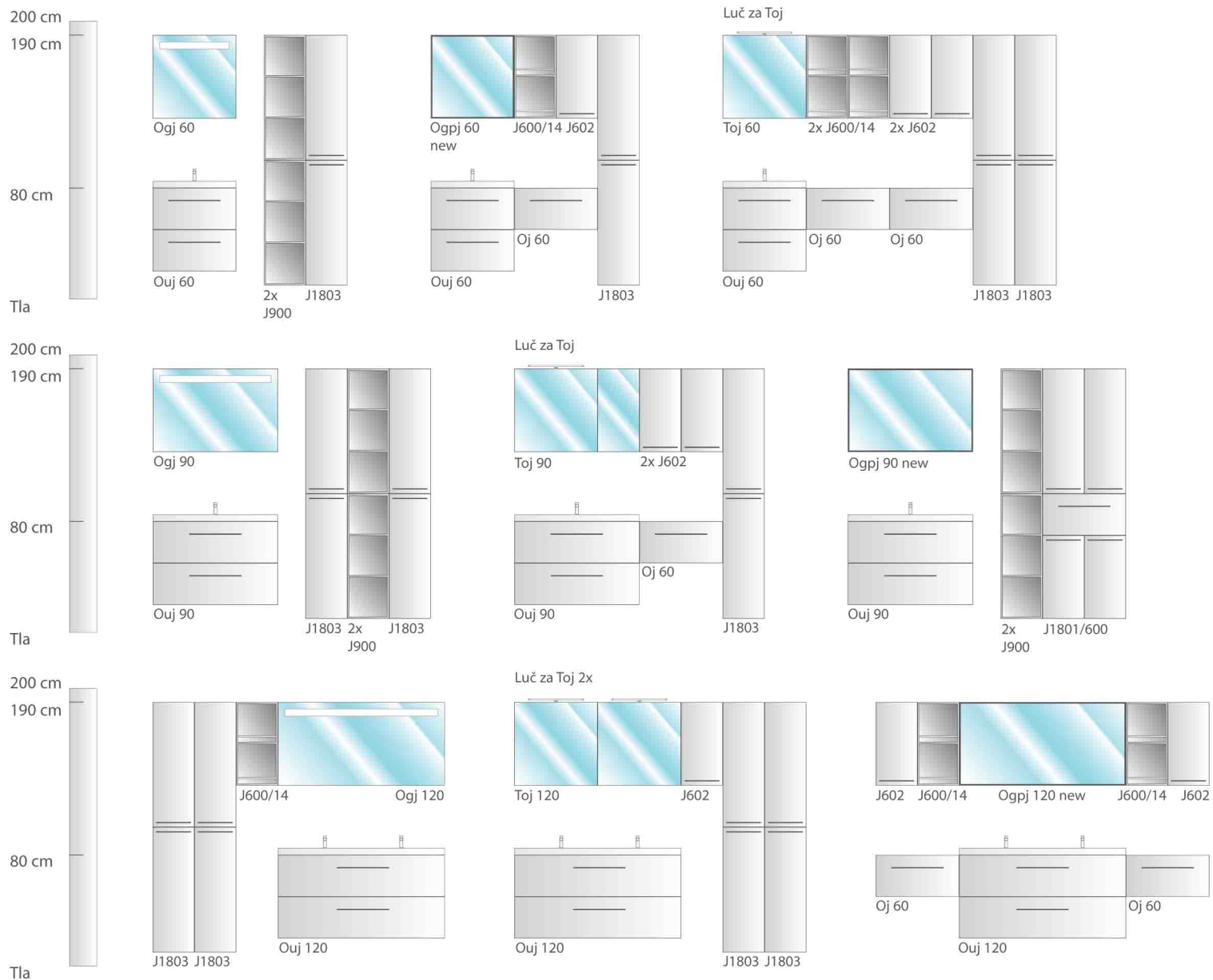



OUJ 120 - 120,6 x 50 x 66



OUJ 90 - 90,6 x 50 x 66



OUJ 60 - 60,6 x 50 x 66



OUJ 120/2 - 120,6 x 50 x 66



J600/14 - 30 x 14 x 60
J602 - 30 x 32 x 60



J900/14 - 30 x 14 x 90
J902/14 - 30 x 16 x 90



OJ 60 - 60 x 49,5 x 30



J902 - 30 x 32 x 90
J900 - 30 x 30 x 90



J1803 - 30 x 32 x 180
J1801/600 - 60 x 32 x 180

Dodatki
Dodaci
Dodaci
Kiegészítők
Аксессуары



Luč za Toj: LED 8W
Svjetlo za Toj: LED 8W
Svetlo za Toj: LED 8W
Fény Toj: LED 8W
Свет для Toj: LED 8W

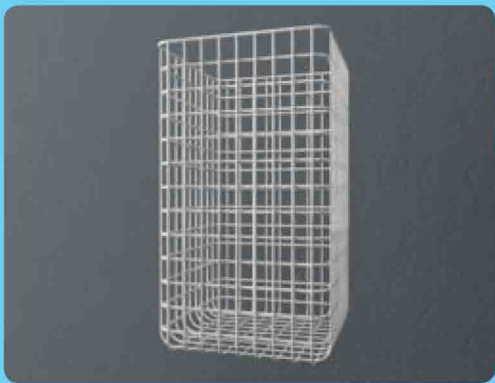

Koš za perilo
Koš za rublje
Koš za veš
Kosár vászon
Корзина для белья

Luč, Svjetlo, Svetlo, Fény, Свет: G5 - 28W

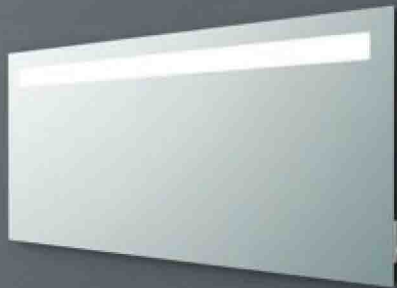

OGJ 120 - 120 x 3,4 x 60

Luč, Svjetlo, Svetlo, Fény, Свет: G5 - 21W



OGJ 90 - 90 x 3,4 x 60

Luč, Svjetlo, Svetlo, Fény, Свет: G5 - 13W

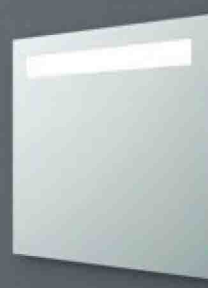

OGJ 60 - 60 x 3,4 x 60

Luč, Svjetlo, Svetlo, Fény, Свет: LED 14W

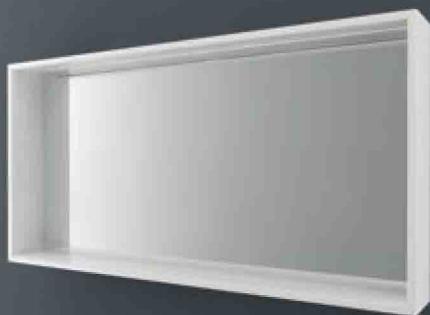

OGPJ 120 NEW - 120 x 14 x 60

Luč, Svjetlo, Svetlo, Fény, Свет: LED 12W



OGPJ 90 NEW - 90 x 14 x 60

Luč, Svjetlo, Svetlo, Fény, Свет: LED 7W



OGPJ 60 NEW - 60 x 14 x 60

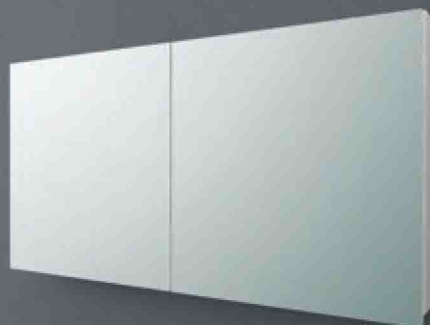

TOJ 120 - 120 x 16 x 62

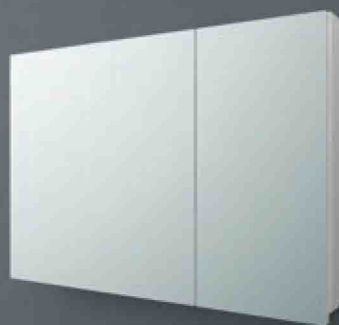

TOJ 90 - 90 x 16 x 62



TOJ 60 - 60 x 16 x 62



Zaključna polica za ormarice J602, J900, J902 in J1803
 Završna polica za ormariće J602, J900, J902 i J1803
 Završna polica za ormariće J602, J900, J902 i J1803
 Záró polca a J602, J900, J902 és a J1803 szekrényekhez
 Отделочная полка для шкафчиков J602, J900, J902 и J1803

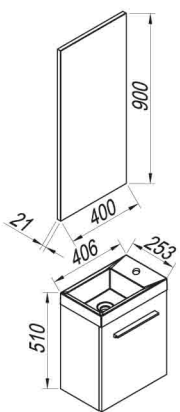

OGK 40/90
OGK 40/90 Wenge

OUK 40
OUK 40 Wenge

Kiki 40 / Kiki 40 Wenge

Obod/ Fronte:

oplemenitena iverna plošča/bela sijaj, wenge

Umivalnik: liti marmor

Ročaji: mat

Vtičnica: da

Stikalo: da

Obod/ Fronte:

oplemenjena iverica/bijela sjaj, wenge

Umivaonik: lijevani mramor

Ručice: mat

Utičnica: da

Prekidač: da

Korpus/ Prednjica:

oplemenjena iverica /bela sjaj, wenge

Umivaonik: liveni mermer

Ručice: mat

Utičnica: da

Prekidač: da

Korpusz/ Frontok:

nemesített farostlemez /fehér fény, wenge

Mosdó: öntött márvány

Fogantyúk: matt

Aljzat: igen

Kapcsoló: igen

Декоративное покрытие/ Лицевая панель:

качественная ДСП / белые блеск, wenge

Раковина умывальника: Литой мрамор

Ручки: матовые

Розетка: да

Выключатель: да



KIKI 40



KIKI 40 Wenge



LORIN 120



LORIN 120 Champagne

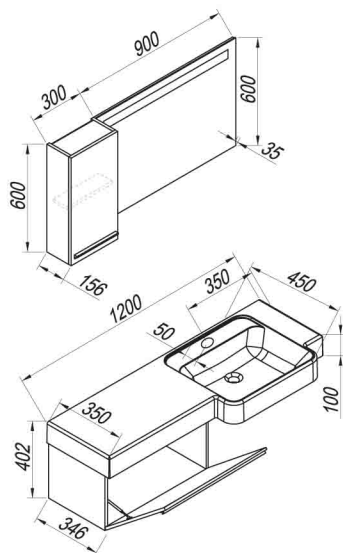

OGJ / OGL 90

L 602/14
L 602/14 CHAOUL 120 - D
OUL 120 CHA - DLorin 120 - D
Lorin 120 CHA - D**Obod:**Oplemenitena iverna plošča:
bela, champagne**Fronte:**

MDF / membranska folija - bela, champagne

Umivalnik: liti marmor**Ročaji:** mat**Luč:** G5 - 21W**Vtičnica:** da**Stikalo:** da**Korpus:**

Oplemenjena iverica: bela, champagne

Prednjica:MDF s membranskom folijom - bijela,
champagne**Umivaonik:** liveni mermer**Ručice:** mat**Osvetljenje:** G5 - 21W**Utičnica:** da**Prekidač:** da**Obod:**Oplemenjena iverna plošča:
bijela, champagne**Fronte:**

MDF s membranskom folijom - bijela, champagne

Umivaonik: lijevani mramor**Ručice:** mat**Svjetlo:** G5 - 21W**Utičnica:** da**Prekidač:** da**Korpusz:**

Nemesített farostlemez: fehér, champagne

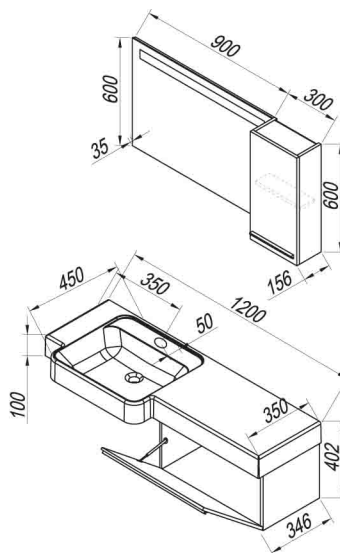
Frontok:MDF / membrános fólia - fehér,
champagne**Mosdó:** öntött márvány**Fogantyúk:** matt**Világítás:** G5 - 21W**Aljzat:** igen**Kapcsoló:** igen

OGJ / OGL 90

L 602/14
L 602/14 CHAOUL 120 - L
OUL 120 CHA - LLorin 120 - L
Lorin 120 CHA - L**Декоративное покрытие:**

Ламинированная ДПС: белый, шампанское

Лицевая панель:MDF / мембранная плёнка - белый,
шампанское**ьника:** Литой мрамор**Ручки:** матовые**Лампа:** G5 - 21W**Розетка:** да**Выключатель:** да



CHER 70

CHER 70 - BL



Obod:

MDF lakiran, visoki sijaj,
barva: bela, črna (BL)

Fronte:

MDF lakiran, visoki sijaj,
barva: bela, črna (BL)

Umivalnik:

Kerrock

Luč: znotraj in zunaj LED

Vtičnica: ne

Stikalo: da

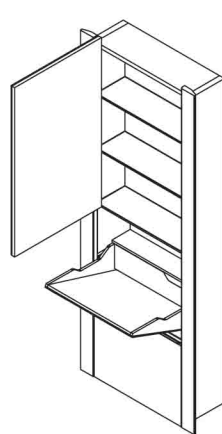

Cher 70 - L

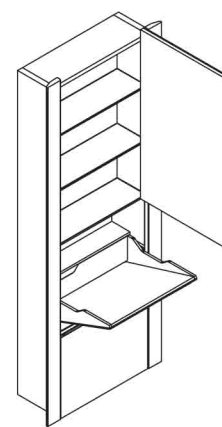
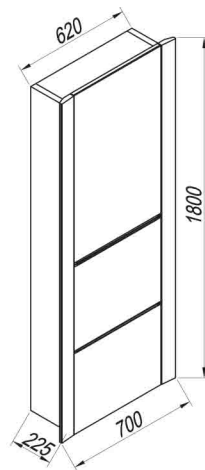
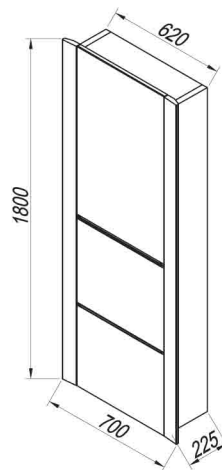

Cher 70 - D

Obod:

MDF lakiran, visoki sijaj, boja: bijela,
crna (BL)

Fronte:

MDF lakirani, visoki sijaj,
boja: bijela, crna (BL)

Umivaonik:

Kerrock

Svetlo: vanjsko i unutarnje LED

Utičnica: ne

Prekidač: da

Korpus:

MDF lakiran, visoki sjaj,
boja: bela, crna (BL)

Prednjica:

MDF lakiran, visoki sjaj,
boja: bela, crna (BL)

Umivaonik:

Kerrock

Osvetljenje: spolja i iznutra LED

Utičnica: ne

Prekidač: da

Korpusz:

MDF lakkozott, fényes
szín: fehér, fekete (BL)

Frontok:

MDF lakkozott, fényes
szín: fehér, fekete (BL)

Mosdó:

Kerrock

Világítás: kívül és belül is LED

Aljzat: nem

Kapcsoló: igen

Декоративное покрытие:

МДФ лакированный белый (высокий блеск)
цвет: белый, чёрный (BL)

Лицевая панель:

МДФ лакированный белый (высокий блеск)
цвет: белый, чёрный (BL)

Раковина умывальника:

Kerrock

Лампа: Внутри и снаружи LED

Розетка: нет

Выключатель: да



CHER 70 - Economic

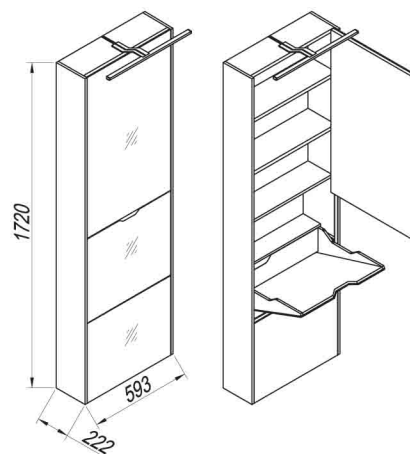

Cher 60 Economic

Obod:

MDF lakiran, visoki sijaj, barva: bela

Fronte:

kaljeno ogledalo debeline 4 mm

Umivalnik: Kerrock

Luč: LED

Vtičnica: ne

Stikalo: da

Obod:

MDF lakiran, visoki sijaj, boja: bijela

Fronte:

kaljeno ogledalo debljine od 4 mm

Umivaonik: Kerrock

Svjetlo: LED

Utičnica: ne

Prekidač: da

Korpus:

MDF lakiran, visoki sjaj, boja: bela

Prednjica:

kaljeno ogledalo debljine 4 mm

Umivaonik: Kerrock

Osvjetljenje: LED

Utičnica: ne

Prekidač: da

Korpusz:

MDF lakozott, fényes szín: fehér

Frontok:

edzett tükör 4 mm vastagságú

Mosdó: Kerrock

Világítás: LED

Aljzat: nem

Kapcsoló: igen

Декоративное покрытие:

МДФ лакированный белый (высокий блеск)
цвет: белый

Лицевая панель:

закаленное толщина зеркала 4 мм

Раковина умывальника: Kerrock

Лампа: LED

Розетка: нет

Выключатель: да

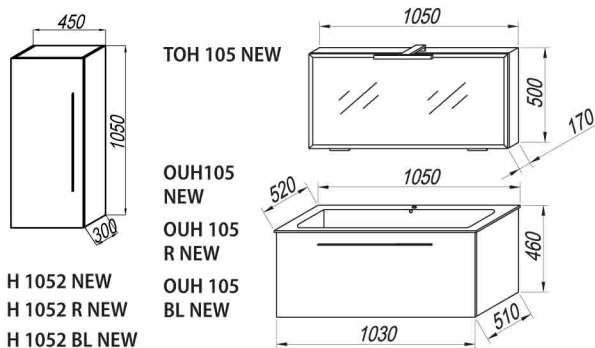

TOH 105 NEW

OUH105 NEW

OUH 105 R NEW

OUH 105 BL NEW

H 1052 NEW
H 1052 R NEW
H 1052 BL NEW

Hana 105 NEW
Hana 105 R NEW
Hana 105 BL NEW

Obod: oplemenitena iverna plošča/bela sijaj
Fronte: MDF-lakirane/bele, rdeče, črne (visoki sijaj)/aluminijasti okvir z ogledalom
Umivalnik: liti marmor
Ročaji: mat
Luč: zunaj reflektorska (R7S) 60 W
znotraj neonska (CW) 7 W
Vtičnica: da
Stikalo: da

Obod: oplemenjena iverica/bijela sjaj
Fronte: MDF/lakirana, bijela, crvena, crna (visoki sijaj)/aluminijasti okvir s ogledalom
Umivaonik: lijevani mramor
Ručice: mat
Svijetlo: vanjsko reflektorsko (R7S) 60 W
unutarne neonsko (CW) 7 W
Utičnica: da
Prekidač: da

Korpus: oplemenjena iverica /bela sjaj
Prednjica: MDF- lakirana/bela, crvena, crna (visoki sijaj)/aluminijumski okvir s ogledalom
Umivaonik: liveni mermer
Ručice: mat
Osvjetljenje: spolja reflektorsko (R7S) 60 W
iznutra neonsko (CW) 7 W
Utičnica: da
Prekidač: da

Korpusz: nemesített farostlemez /fehér fény
Frontok: MDF-lakkozott/fehér, piros, fekete (magas fény)/Alumínium keret tükörrel
Mosdó: öntött márvány
Fogantyúk: matt
Világítás: reflektoros külső (R7S) 60 W
neon belső (CW) 7 W
Aljzat: igen
Kapcsoló: igen

Декоративное покрытие:
качественная ДСП / белые блеск
Лицевая панель: МДФ – лакированные, белые, красные, чёрные (высокий блеск). Рамка из алюминия.
Раковина умывальника: Литой мрамор
Ручки: матовые
Лампа: наружная рефлекторная лампа (R7S) 60 W
внутренняя неоновая лампа (CW) 7 W
Розетка: да
Выключатель: да



HANA 105 NEW



HANA 105 R NEW



HANA 105 BL NEW



HANA 80 NEW



HANA 80 R NEW



HANA 80 BL NEW

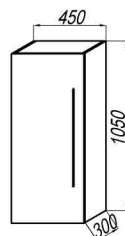

TOH 80 NEW

- H 1052 NEW
- H 1052 R NEW
- H 1052 BL NEW

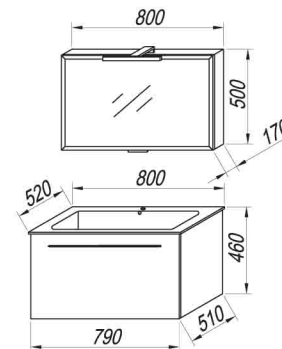

- OUH 80 NEW
- OUH 80 R NEW
- OUH 80 BL NEW

- Hana 80 NEW
- Hana 80 R NEW
- Hana 80 BL NEW

Obod: oplemenitena iverna plošča-wenge, bela
Fronte: MDF/membranska folija-wenge, bela, tiho zapiranje
Umivalnik: liti marmor
Ročaji: mat
Luč: reflektorska G9 / 40 W
Vtičnica: da
Stikalo: da

Obod: oplemenjena iverična ploča-wenge, bijela
Fronte: MDF/membranska folija-wenge, bijela, tiho zatvaranje
Umivaonik: lijevani mramor
Ručice: mat
Svijetlo: reflektorska G9 / 40 W
Utičnica: da
Prekidač: da

Korpus: oplemenjena iverica – wenge, bela
Prednjica: MDF/membranska folija – wenge, bela, tiho zatvaranje
Umivaonik: liveni mermer
Ručice/nožice: mat
Osvjetljenje: reflektorsko G9 / 40 W
Utičnica: da
Prekidač: da

Korpusz: nemesített faforgácslap - wenge, fehér,
Frontok: wenge, fehér membránfóliával burkolt rostlemez (MDF), csendes nyitászárás
Mosdó: öntött márvány
Fogantyúk: matt
Világítás: reflektor G9 / 40 W
Aljzat: igen
Kapcsoló: igen

Декоративное покрытие: облагороженная древесно-стружечная плита - wenge, белая
Лицевая панель: волокнистая плита (MDF) с покрытием из мембранной пленки - wenge, белая, бесшумное закрывание
Раковина умывальника: литой мрамор
Ручки: матовые
Лампа: рефлектор G9 / 40 Вт
Розетка: да
Выключатель: да



TIA 120 - Wenge



TIA 120

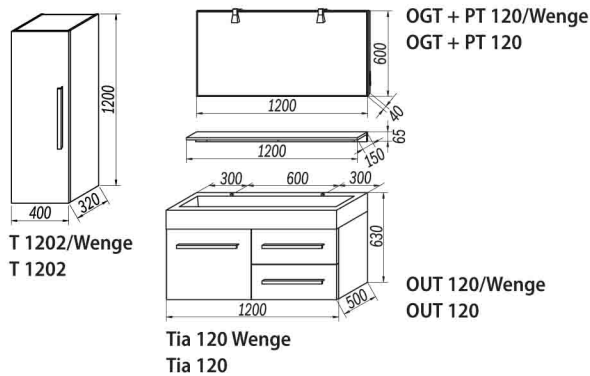



TIA 90 - Wenge



TIA 60 - Wenge



TIA 90



TIA 60

OGT + PT 90/Wenge
OGT + PT 90

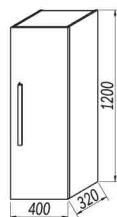
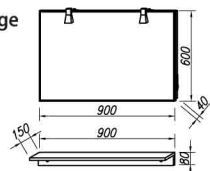

T 1202/Wenge
T 1202

OUT 90/Wenge
OUT 90

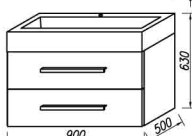

Tia 90 Wenge
Tia 90

OGT + PT 60/Wenge
OGT + PT 60

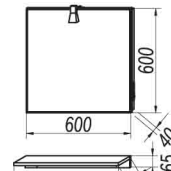

OUT 60/Wenge
OUT 60

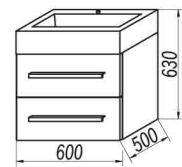

Tia 60 Wenge
Tia 60



RONDA 145

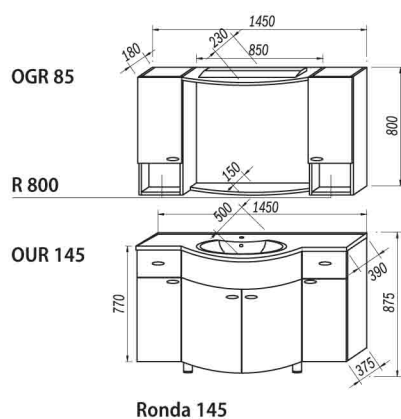

Obod:

oplemenitena iverna plošča, lakirana z zunanje strani/bela (visoki sijaj)

Fronte:

MDF-lakirane/bele (visoki sijaj), tiho zapiranje

Umivalnik:

liti marmor

Ročaji in nogice:

krom

Luč: halogenska (G4) - 20 W

Vtičnica: da

Stikalo: da

Obod:

Oplemenjena iverična ploča lakirana s vanjske strane/bijela (visoki sijaj)

Fronte:

MDF/lakirana, bijela (visoki sijaj), tiho zatvaranje

Umivaonik:

lijevani mramor

Ručice/nogice:

krom

Svijetlo: halogeno (G4) - 20 W

Utičnica: da

Prekidač: da

Korpus:

oplemenjena iverica – spoljašnje površine lakirano/bela (visoki sijaj)

Prednjica:

MDF– lakirana/bela (visoki sijaj), tiho zatvaranje

Umivaonik:

liveni mermer

Ručice/nožice:

hrom

Osvjetljenje: halogeno (G4) - 20 W

Utičnica: da

Prekidač: da

Korpusz:

külső oldalról lakozott, nemesített faforgácslap /fehér (magas fény)

Frontok:

MDF-lakozott/fehér (magas fény), csendes nyitás-zárás

Mosdó:

öntött márvány

Fogantyúk és lábak:

króm

Világítás: halogén (G4) – 20 W

Aljzat: igen

Kapcsoló: igen

Декоративное покрытие:

облагороженная древесно-стружечная плита, лакировка внешней стороны /белый (блеск)

Лицевые панели:

MDF-лакированные/белые (блеск), бесшумное закрывание

Раковина умывальника:

литой мрамор

Ручки и ножки:

хром

Лампа: галогеновая (G4) – 20 Вт

Aljzat: igen

Kapcsoló: igen



RONDA 115 - L



RONDA 115 - D



RONDA 85

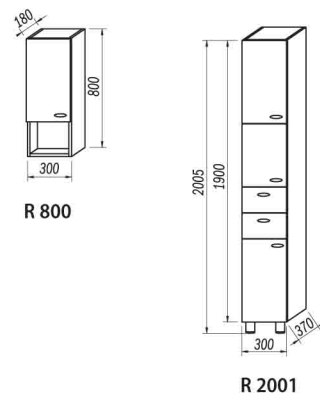

OGR 85

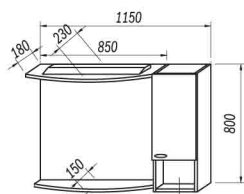

R 800

OGR 85

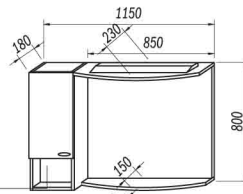

R 800

OGR 85

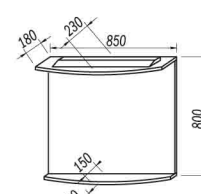

OUR 115-L

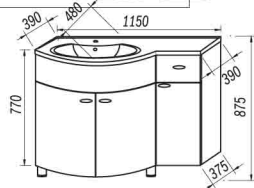

Ronda 115-L

OUR 115-D

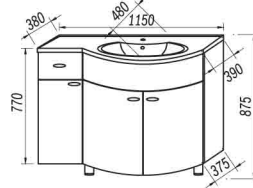

Ronda 115-D

OUR 85



Ronda 85

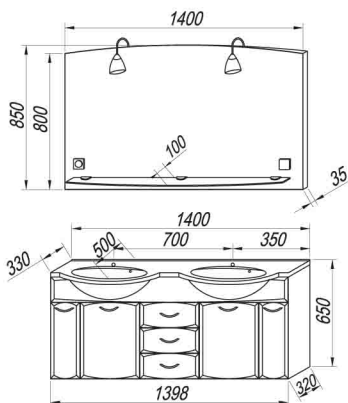

OGD 140 NEW

ODU 140 NEW

Dora 140 NEW

Obod:

oplemenitena iverna plošča-bela

Fronte:

MDF-lakirane/bele (visoki sijaj)

Umivalnik: liti marmor

Ročaji: krom

Luč: navadna (E14) - 40 W

Vtičnica: da

Stikalo: da

Obod:

oplemenjena iverična ploča, bijela

Fronte:

MDF/lakirana, bijela (visoki sjaj)

Umivaonik: lijeveni mramor

Ručice: krom

Svijetlo: reflektorsko (E14) - 40 W

Utičnica: da

Prekidač: da

Korpus:

oplemenjena iverica – bela

Prednjica:

MDF – lakirana/bela (visoki sjaj)

Umivaonik: liveni mermer

Ručice: hrom

Osvjetljenje: obično (E14) - 40 W

Utičnica: da

Prekidač: da

Korpusz:

nemesített faforgácslap-fehér

Frontok:

MDF-lakkozott/bele (magas fény)

Mosdó: öntött márvány

Fogantyúk: króm

Világítás: hagyományos (E14) – 40 W

Aljzat: igen

Kapcsoló: igen

Декоративное покрытие:

облагороженная древесно-стружечная плита - белая

Лицевые панели:

волокнистая плита MDF - лакированные/белые (блеск)

Раковина умывальника: литой мрамор

Ручки: хром

Лампа: обычная (E14) – 40 Вт

Розетка: да

Выключатель: да



DORA 140 NEW

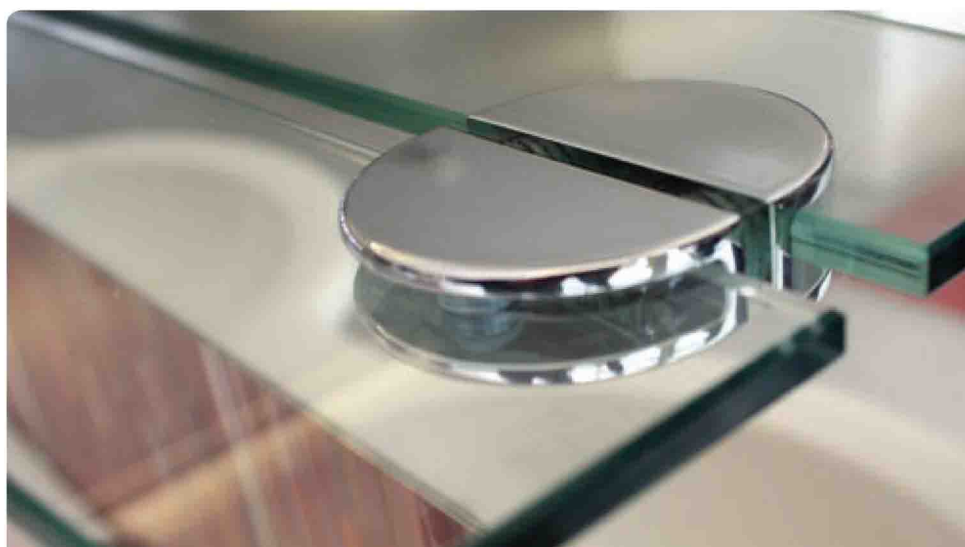



DORA 105 NEW



DORA 70 NEW



DORA 60 NEW

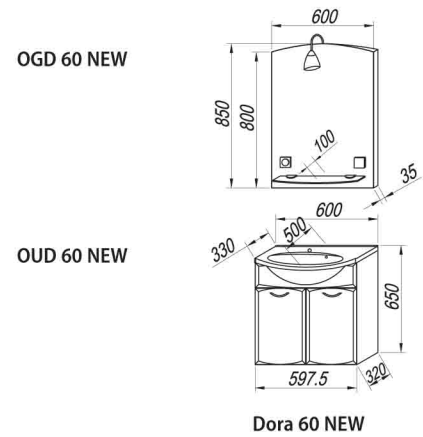
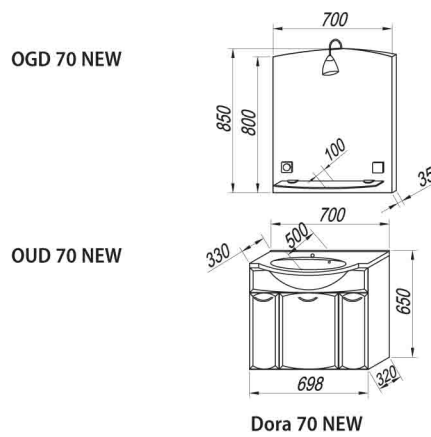
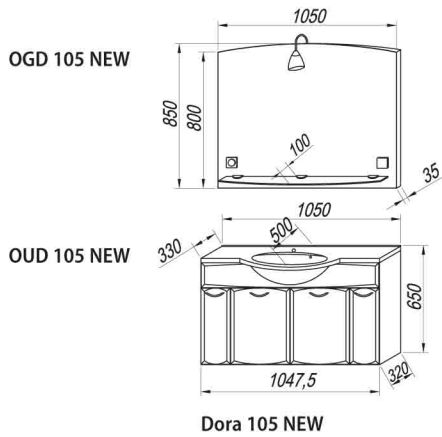

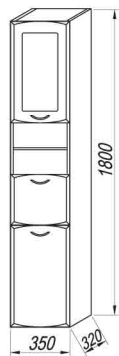

D 1802 NEW

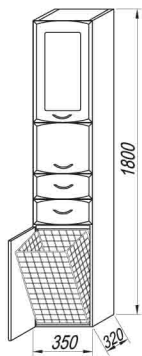

D 1801 NEW

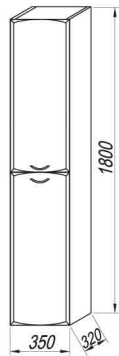

D 1803 NEW

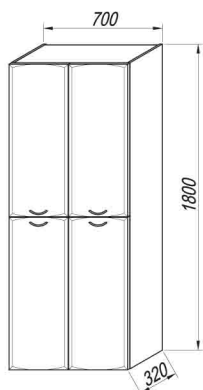

D 1803/700 NEW

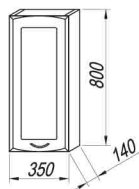

D 801 NEW

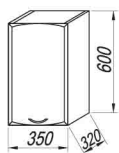

D 602 NEW





TO 75

Toaletne omarice Toaletni ormarići Toaletni ormarići Tükrös székrenyek Туалетные тумбы

Obod: oplemenitena iverna plošča-bela

Polica luči: MDF/membranska folija - bela, sijaj

Luč: navadna (E14) - 25 W

Vtičnica: da, **Stikalo:** da

Fronte: oplemenjena iverična ploča, bijela

Polica svjetla: MDF/membranska folija, bijela sjaj

Svijetlo: reflektorsko (E14) - 25 W

Utičnica: da, **Prekidač:** da

Korpus: oplemenjena iverica - bela

Polica za osvetljenje: MDF/membranska folija
- bela, sjaj

Osvjetljenje: obično (E14) - 25 W

Utičnica: da, **Prekidač:** da

Korpusz: nemesített fagorcslap-fehér

Polc fények: MDF/membránfólia - fehér fény

Világítás: hagyományos (E14) - 25 W

Aljzat: igen, **Kapcsoló:** igen

Декоративное покрытие:

облагороженная древесно-стружечная плита-белая

Срок освещения: волокнистая плита MDF/
мембранная пленка- белая (блеск)

Лампа: обычная (E14) - 25 Вт

Розетка: да, **Выключатель:** да



TOP 82

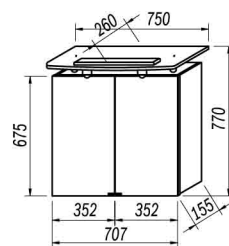

To 75



TOP 72

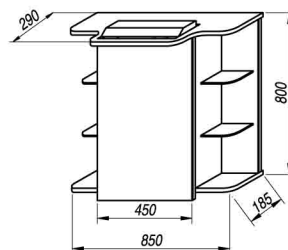

Top 82

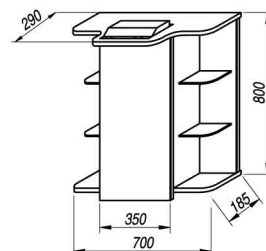

Top 72

Obod:

oplemenitena iverna plošča-bela

Fronte:

MDF/membranska folija - bela

Umivalnik:

keramični

Ročaji, nogice:

krom

Luč:

navadna (E14) - 25 W

Vtičnica: da**Stikalo:** da**Obod:**

oplemenjena iverična ploča, bijela

Fronte:

MDF/membranska folija, bijela

Umivaonik:

keramički

Ručice/nogice:

krom

Svijetlo:

reflektorsko (E14) - 25 W

Utičnica: da**Prekidač:** da**Korpus:**

oplemenjena iverica – bela

Prednjica:

MDF/membranska folija – bela

Umivaonik:

keramički

Ručice/nožice:

hrom

Osvjetljenje:

obično (E14) - 25 W

Utičnica: da**Prekidač:** da**Korpusz:**

nemesített faforgácslap-fehér

Frontok:

MDF/membránfólia - fehér

Mosdó:

kerámia

Fogantyúk, lábak:

króm

Világítás:

hagyományos (E14) – 25 W

Aljzat: igen**Kapcsoló:** igen**Декоративное покрытие:**

облагороженная древесно-стружечная плита-белая

Лицевые панели:

волокнистая плита MDF/мембранная пленка- белая

Раковина умывальника:

керамическая

Ручки, ножки:

хром

Лампа: обычная (E14) – 25 Вт**Розетка:** да**Выключатель:** да

SANJA 86 / 75

OGS 86

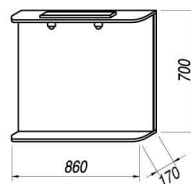

OGS 75

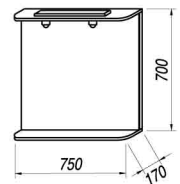

OUS 86

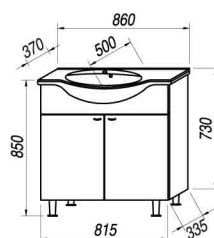

OUS 75

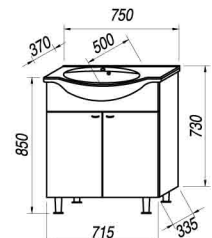

Sanja 86

Sanja 75

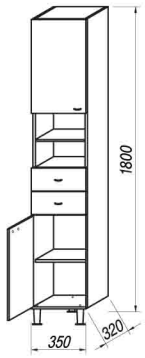

S 1911

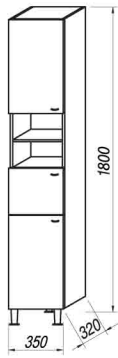

S 1912

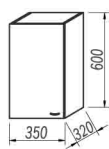

S 602

OGN 101

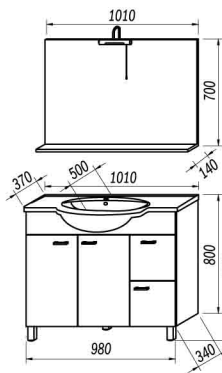

OUN 101

Neva 101

Obod: oplemenitena iverna plošča-bela
Fronte: oplemenitena iverna plošča – lakirane/bele (visoki sijaj)
Umivalnik: keramični
Ročaji in nogice: krom
Luč: reflektorska (R7S) - 60 W
Vtičnica: ne, **Stikalo:** da

Obod: oplemenjena iverica – bijela
Fronte: oplemenjena iverica – lakirana/bijela (visoki sijaj)
Umivaonik: keramički
Ručice/nogice: krom
Svijetlo: reflektorsko (R7S) – 60 W
Utičnica: ne, **Prekidač:** da

Korpus: oplemenjena iverica – bela
Prednjica: oplemenjena iverica – lakirana/bela (visoki sijaj)
Umivaonik: keramički
Ručice/nožice: hrom
Osvjetljenje: reflektorsko (R7S) - 60 W
Utičnica: ne, **Prekidač:** da

Korpusz: nemesített faforgácslap-fehér
Frontok: nemesített faforgácslap –lakkozott/bele (magas fény)
Mosdó: kerámia
Fogantyúk és lábak: króm
Világítás: reflektor (R7S) – 60 W
Aljzat: nem, **Kapcsoló:** igen

Декоративное покрытие: облагороженная
 древесно-стружечная плита-белая

Лицевые панели:
 облагороженная древесно – стружечная плита , панели
 лакированные/ белые (блеск)

Раковина умывальника: керамическая
Ручки и ножки: хром
Лампа: рефлектор (R7S) – 60 Вт
Розетка: нет, **Выключатель:** да

OGN 81

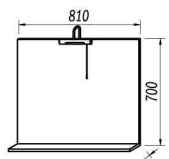

OUN 81

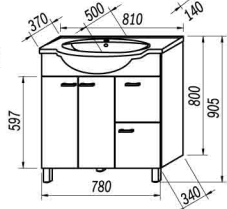

Neva 81

OGN 66

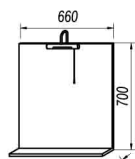

OUN 66

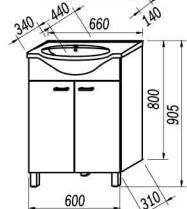

Neva 66



NEVA 101



NEVA 81



NEVA 66



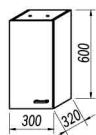

N 602

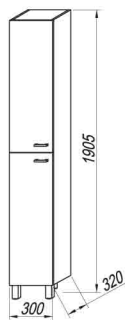

N 1903

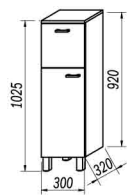

N 1021

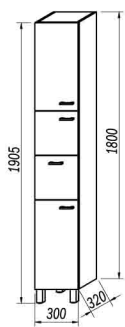

N 1901

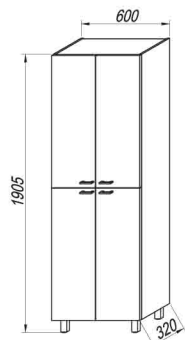

N 1903/600

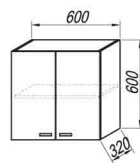

N 602/600



Obod: oplemenitena iverna plošča-bela

Fronte: oplemenitena iverna plošča
–lakirane/bele (visoki sijaj)

Umivalnik: liti marmor

Ročaji: krom

Luč: reflektorska (G9) - 40 W

Vtičnica: ne **Stikalo:** da

Obod: oplemenjena iverica – bijela

Fronte: oplemenjena iverica – lakirana/ bijela (visoki sijaj)

Umivaonik: lijevani mramor

Ručice: krom

Svijetlo: reflektorsko (G9) - 40 W

Utičnica: ne, **Prekidač:** da

Korpus: oplemenjena iverica – bela

Prednjica: oplemenjena iverica – lakirana/bela (visoki sijaj)

Umivaonik: liveni mermer

Ručice: hrom

Osvjetljenje: reflektorsko (G9) - 40 W

Utičnica: ne, **Prekidač:** da

Korpusz: nemesített faforgácslap - fehér

Frontok: MDF-lakkozott/fehér (magas fény)

Mosdó: öntött márvány

Fogantyúk: króm

Világítás: reflektor (G9) – 40 W

Aljzat: nem, **Kapcsoló:** igen

Декоративное покрытие:

облагороженная древесно-стружечная плита - белая

Лицевые панели:

волокнистая плита MDF-лакированные/белые (блеск)

Раковина умывальника: Литой мрамор

Ручки: хром

Лампа: рефлектор (G9) – 40 Вт

Розетка: нет, **Выключатель:** да



GEA 73 NEW

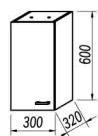

G 602 NEW

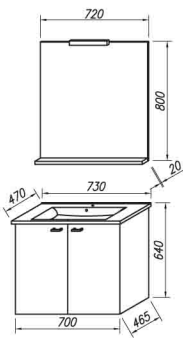

Gea 73 NEW

OGG 730 NEW

OUG 730 NEW

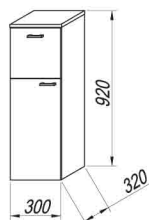

G 921 NEW

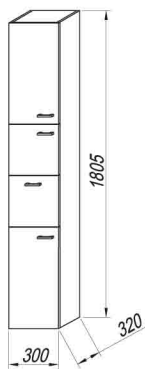

G 1801 NEW





Pixor 76

P 1802

PIXOR 76

PIXOR 76/O



Pixor 76/O

P 1802/O

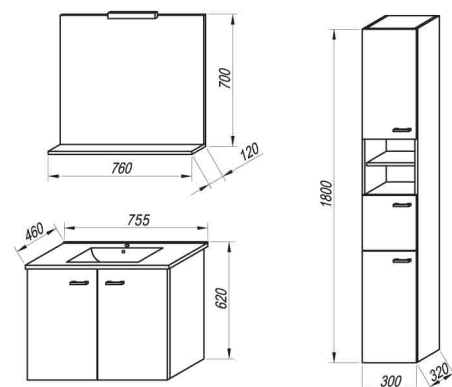

Pixor 76 / Pixor 76/O

P 1802 / P 1802/O

Obod:

oplemenitena iverna plošča - bela (sijaj) / oreh (sijaj)

Fronte:

oplemenitena iverna plošča - bela (sijaj) / oreh (sijaj)

Umivalnik: keramični**Ročaji:** krom**Luč:** reflektorska - 2x28 W**Vtičnica:** ne, **Stikalo:** da**Obod:**

oplemenjena iverična ploča, bijela (sjaj) / orah (sjaj)

Fronte:

oplemenjena iverična ploča, bijela (sjaj) / orah (sjaj)

Umivaonik: keramički**Ručice:** krom**Svijetlo:** reflektorsko - 2x28 W**Utičnica:** ne, **Prekidač:** da**Korpus:**

oplemenjena iverica - bela (sjaj) / orah (sjaj)

Prednjica:

oplemenjena iverica - bela (sjaj) / orah (sjaj)

Umivaonik: keramički**Ručice:** hrom**Osvjetljenje:** reflektorsko - 2x28 W**Utičnica:** ne, **Prekidač:** da**Korpusz:**

nemesített faforgácslap-fehér (fény) / dió (fény)

Frontok:

nemesített faforgácslap-fehér (fény) / dió (fény)

Mosdó: kerámia**Fogantyúk:** króm**Világítás:** reflektor - 2x28 W**Aljzat:** nem, **Kapcsoló:** igen**Декоративное покрытие:**облагороженная древесно-стружечная
плита - белая (блеск)/ орех (блеск)**Лицевые панели:**облагороженная древесно-стружечная
плита - белая (блеск)/ орех (блеск)**Раковина умывальника:** керамическая**Ручки:** хром**Лампа:** рефлектор - 2x28 W**Розетка:** нет, **Выключатель:** да

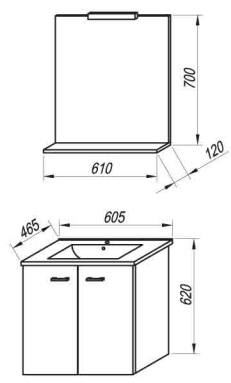

PIXOR 61 / PIXOR 61/O

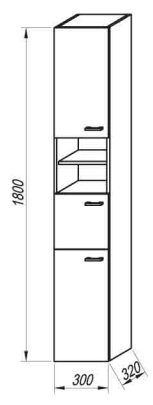

P 1802 / P 1802/O

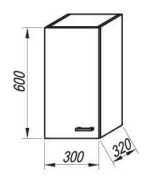

P 602 / P 602/O

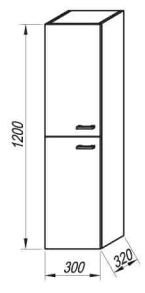

P 1202 / P 1202/O



PIXOR 61

PIXOR 61/O



P 1802/O

P 602/O

PIXOR 61/O

P 1202/O



Pixor 76 II

PIXOR 76 II

PIXOR 76 II/O



Pixor 76/O II

P 1802/O

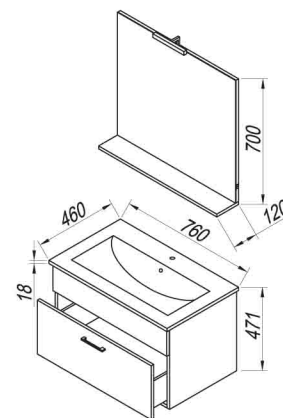

Pixor 76 II / Pixor 76/O II

Obod:

oplemenitena iverna plošča - bela (sijaj) / oreh (sijaj)

Fronte:

oplemenitena iverna plošča - bela (sijaj) / oreh (sijaj)

Umivalnik: keramični**Ročaji:** krom**Luč:** reflektorska - 2x28 W**Vtičnica:** ne, **Stikalo:** da**Obod:**

oplemenjena iverična ploča, bijela (sijaj) / orah (sijaj)

Fronte:

oplemenjena iverična ploča, bijela (sijaj) / orah (sijaj)

Umivaonik: keramički**Ručice:** krom**Svijetlo:** reflektorsko - 2x28 W**Utičnica:** ne, **Prekidač:** da**Korpus:**

oplemenjena iverica - bela (sijaj) / orah (sijaj)

Prednjica:

oplemenjena iverica - bela (sijaj) / orah (sijaj)

Umivaonik: keramički**Ručice:** hrom**Osvjetljenje:** reflektorsko - 2x28 W**Utičnica:** ne, **Prekidač:** da**Korpusz:**

nemesített fahorgácslap-fehér (fény) / dió (fény)

Frontok:

nemesített fahorgácslap-fehér (fény) / dió (fény)

Mosdó: kerámia**Fogantyúk:** króm**Világítás:** reflektor - 2x28 W**Aljzat:** nem, **Kapcsoló:** igen**Декоративное покрытие:**облагороженная древесно-стружечная
плита - белая (блеск)/ орех (блеск)**Лицевые панели:**облагороженная древесно-стружечная
плита - белая (блеск)/ орех (блеск)**Раковина умывальника:** керамическая**Ручки:** хром**Лампа:** рефлектор - 2x28 W**Розетка:** нет, **Выключатель:** да

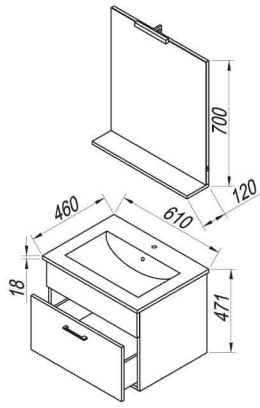

PIXOR 61 II / PIXOR 61/O II

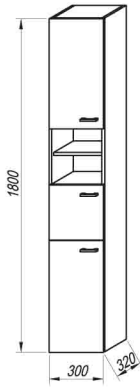

P 1802 / P 1802/O

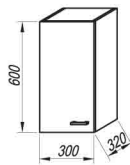

P 602 / P 602/O

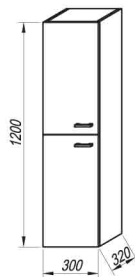

P 1202 / P 1202/O



PIXOR 61II

PIXOR 6 II/O



P 1802/O

P 602/O

PIXOR 61/O II

P 1202/O



Kopalniški dodatki
Kupaonski dodaci
Kupaonski dodaci
Füüdőszobai kiegészítők
Аксессуары для ванной комнаты

Kopálniški dodatki Proteus - krom
Kupaonski dodaci Proteus - krom
Kupaonski dodaci Proteus - hrom
Proteus furdőszobai kiegészítők – króm
Аксессуары для ванной комнаты Протеус - хром



EL 4317

- steklena odlagalna polica
- staklena polica za odlaganje
- staklena polica za odlaganje
- üveg piperepolc
- стеклянная полка



53 x 14 x 4

EL 4313

- košarica za milo
- košarica za sapun
- korpica za sapun
- szappantartó
- корзинка для мыла



17,8 x 14,4 x 6,8



EL 4314

- dozirnik tekočega mila
- dozator tekućeg sapuna
- dozator tečnog sapuna
- folyékony szappanadagoló
- дозатор для жидкого мыла



8,5 x 11,9 x 19



EL 4310

- steklena posudica za zobno ščetko
- staklena posudica za zubnu četkicu
- staklena posudica za zubnu četkicu
- üveg fogkefetartó
- стеклянная ёмкость для зубной щётки



7,6 x 10,2 x 9,8

**EL 4318**

- kljukasto obešalo (1 kljukica)
- kukasta vješalica (1 kukica)
- vešalica sa kukama (1 kukica)
- 1 ágú fogas
- крючок-вешалка (1 крючок)



4 x 4 x 4

EL 4319

- kljukasto obešalo (2 kljukici)
- kukasta vješalica (2 kukice)
- vešalica sa kukama (2 kukice)
- 2 ágú fogas
- крючок-вешалка (2 крючка)



12 x 3 x 3

**EL 4320**

- kljukasto obešalo (4 kljukice)
- kukasta vješalica (4 kukice)
- vešalica sa kukama (4 kukice)
- 4 ágú fogas
- крючок-вешалка (4 крючка)



23 x 3 x 3

EL 4312

- polkrožno držalo za brisače
- polukružni držač ručnika
- polukružni držač za peškire
- félkör alakú törölközőtartó
- полукруглая вешалка для полотенец



16,2 x 6 x 12



EL 4302

- enojno držalo za brisače
- jednostruki držač ručnika
- jednostruki držač za peškire
- törölközőtartó, egy rúd
- одинарная вешалка для полотенец



67 x 7,5 x 4

EL 4305

- dvojno držalo za brisače
- dvostruki držač ručnika
- dvostruki držač za peškire
- Törölközőtartó, két rúd
- двойная вешалка для полотенец



67 x 12,5 x 4



EL 4316

- dvojno gibljivo držalo za brisače
- dvostruki pokretljivi držač ručnika
- dvostruki pokretljivi držač
- kétágú mozgatható törölközőtartó
- двойная поворотная вешалка для полотенец



40 x 3,8 x 4

Forma EL 4306

- držalo za toaletni papir
- držač toaletnog papira
- držač toaletnog papira
- WC-papírtartó
- держатель для туалетной бумаги



17,5 x 7,6 x 4

**Forma EL 4315**

- wc garnitura (posodica + ščetka)
- wc garnitura (posudica + četka)
- wc garnitura (posudica + četka)
- wc szett (edény + kefe)
- набор для туалета (подставка + щетка)



10,8 x 12,9 x 35

Kopalniški dodatki Uranus
Kupaonski dodaci Uranus
Dodaci za kupatila Uranus
Fürdőszobai kiegészítők Uranus
Аксессуары для ванной комнаты Уранус

**Uranus EL 7700**

- steklena odlagalna polica
- staklena polica za odlaganje
- staklena polica za odlaganje
- üveg piperepolc
- стеклянная полка



60,5 x 5,1 x 16

EL 7701

- košarica za milo
- košarica za sapun
- korpica za sapun
- szappantartó
- корзинка для мыла



18,5 x 4,7 x 10,7



EL 7702

- stekleni podstavek za milo
- staklena posuda za sapun
- staklena posuda za sapun
- üveg szappantartó
- стеклянная подставка для мыла



12,4 x 4,7 x 8

EL 7703

- dozirnik tekočega mila
- dozator tekućeg sapuna
- dozator tečnog sapuna
- folyékony szappanadagoló
- дозатор для жидкого мыла



12,4 x 4,7 x 8



EL 7704

- steklena posodica za zobno ščetko
- staklena posudica za zubnu četkicu
- staklena posudica za zubnu četkicu
- üveg fogkefektartó
- стеклянная ёмкость для зубной щётки



12,4 x 4,7 x 8

EL 7705

- kljukasto obešalo (1 kljukica)
- kukasta vješalica (1 kukica)
- vešalica sa kukama (1 kukica)
- 1 ágú fogas
- крючок-вешалка (1 крючок)

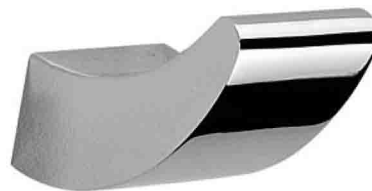

4,7 x 3 x 6

**EL 7706**

- ovalno držalo za brisače
- ovalni držač ručnika
- ovalni držač za peškire
- ovális törölközőtartó
- овальный держатель для полотенец



22,5 x 14,5 x 8

EL 7707

- enojno držalo za brisače
- jednostruki držač ručnika
- jednostruki držač za peškire
- törölközőtartó, egy rúd
- одинарная вешалка для полотенец



50 x 4,7 x 8

**EL 7708**

- dvojno držalo za brisače
- dvostruki držač ručnika
- dvostruki držač za peškire
- törölközőtartó, kettő rúd
- двойная вешалка для полотенец



65 x 4,7 x 11

EL 7709

- držalo za toaletni papir s pokrovom
- držač toaletnog papira s pokrovom
- držač toaletnog papira sa poklopcem
- WC-papírtartó, fedővel
- держатель для туалетной бумаги с крышкой



12 x 15,6 x 8,9



EL 7710

- wc garnitura (posodica + ščetka)
- wc garnitura (posudica + četka)
- wc garnitura (posudica + četka)
- wc szett (edény + kefe)
- набор для туалета (подставка + щётка)



9,9 x 35 x 14,3

Samostojni kopalniški dodatki - krom

Samostalni kupaonski dodaci - krom

Samostalni dodaci za kupatila - hrom

Önálló fürdőszobai kiegészítők - króm

Отдельные аксессуары для ванной комнаты – хром



EL 5708

- kotna odlagalna košarica za tuš kabino
- kutna košarica za tuš kabinu
- ugaona korpa za tuš kabinu
- zuhanykabin sarokkosár
- угловая корзинка – полка для душевой кабины



21 x 22 x 11

EL 6050

- stenska odlagalna košarica za tuš kabino
- zidna košarica za tuš kabinu
- zidna korpa za tuš kabinu
- zuhanykabin fali kosár
- настенная корзинка-полка для душевой кабины



26 x 13,6 x 12,3

**EL 5707**

- stenska odlagalna košarica za tuš kabino
- zidna košarica za tuš kabinu
- zidna korpa za tuš kabinu
- fali lerakó kosár zuhanykabinnak
- настенная корзинка-полка для душевой кабины



27,1 x 15,6 x 39,5

**EL 5714, EL 5715**

- oprijem
- rukohvat
- držač za ruke
- fogantyú
- ручка



35 x 8 x 5

45 x 8 x 5

**EL 5716**

- kotni oprijem
- kutni rukohvat
- ugaoni držač za ruke
- sarokfogódzó
- Угол захвата



46,3 x 26 x 13



EL 4031

- polica za brisače z obešalnikom
- polica za ručnike sa držačem
- polica za peškire sa držačem
- törölközőpolc fogassal
- полка для полотенец с вешалкой



54,5 x 30 x 12,3



EL 4030

- polica za brisače
- polica za ručnike
- polica za peškire
- törölközőpolc
- полка для полотенец



54,5 x 30 x 5

EL 9662

- samostojno stojalo za wc, veliko
- samostojeći stalak za wc, veliki
- samostojeći stalak za wc, veliki
- önálló wc állvány, nagy
- отдельная стойка для туалета, большая



45 x 20 x 82



EL 9664

- samostojno stojalo za wc, malo
- samostojeći stalak za wc, mali
- samostojeći stalak za wc, mali
- önálló wc állvány, kicsi
- отдельная стойка для туалета, малая



23,5 x 20 x 62

EL 9700

- wc garnitura (posodica + ščetka)
- wc garnitura (posudica + četka)
- wc garnitura (posudica + četka)
- wc szett (edény + kefe)
- набор для туалета (подставка + щётка)



38,6 x 10,1



Kopálniški dodatki Helius

Kupaonski dodaci Helius - krom

Dodaci za kupatila Helius - hrom

Helius fürdőszobai kiegészítők - króm

Аксессуары для ванной комнаты Хелус - хром

EL 4200-C13

- kopalniški dodatki (set 7 kosov)
- kupaonski dodaci (set 7 komada)
- dodaci za kupatilo (set 7 komada)
- fürdőszoba kiegészítők (7 részes szett)
- дополнительные принадлежности для ванной (набор 7 шт.)



Masažne ročne prhe
Masažne tuš ručice
Masažne tuš ručke
Kézi masszázshany
Массажный ручной душ

EN3413-C13

- tuš ročka s 4 funkcijami
- tuš ručka s 4 funkcije
- tuš ručka sa 4 funkcije
- 4 funkciós zuhanyfej
- ручной душ с 4 функциями

EN3413-C13



EN3415-C13



EN3415-C13

- tuš ročka z 8 funkcijami
- tuš ručka s 8 funkcija
- tuš ručka sa 8 funkcija
- 8 funkciós zuhanyfej
- ручной душ с 8 функциями

EN3414-C13

- tuš set s konzolo z 8 funkcijami
- tuš set s konzolom s 8 funkcija
- tuš set s konzolom sa 8 funkcija
- Konzolos, 8 funkciós zuhanyzó szett
- душевой комплект с консолью с 8 функциями

EN3414-C13





SKN sedež za kopalno kad z naslonom

SKN sjedalo za kupaonsku kadu, s naslonom
SKN sedište za kadu, sa naslonom
SKN fürdőkádülés támasszal
SKN сиденье для ванны со спинкой



SKK sedež za kopalno kad

SKK sjedalo za kupaonsku kadu
SKK sedište za kadu
SKK fürdőkádülés
SKK сиденье для ванны



STK sedež za tuš kabino

STK sjedalo za tuš kabinu
STK sedište za tuš kabinu
STK zuhanyfülke ülés
STK сиденье для душевой кабины



KS kopalniški stolček

KS kupaonska stolica
KS sedište za kupatilo
KS fürdőszobai szék
KS стульчик для ванной комнаты

Kopalniški sedeži

Kupaonska sijedala

Sedišta za kupatilo

Fürdőszobai ülések

Сиденья для ваннх комнат

Vzglavniki

Nasloni za glavu

Nasloni za glavu

Fejtámaszok

Подголовники



DROP

Za vse modele kopalnih kadi.
Za sve modele kupaonskih kada.Za sve kade.
Minden fürdőkád típushoz.
Для всех моделей ванн.



VANILLA

Za vse modele kopalnih kadi.
Za sve modele kupaonskih kada.
Za sve kade.
Minden fürdőkád típushoz.
Для всех моделей ванн.



SAM

Samson 180, Norma 190,
Nabucco 190, Armida 180,
Elektra 190, Elektra 180,
Elektra 170, Elektra 160,
Adela 160, Venus 180



MASTER

Lily 150, Piano 145, Calisto 180, Arabella 170,
Valis 170, Valis 160, Carol 170

Dodatki za kopalne kadi
Dodaci kupaojskim kadama
Dodaci za kade
A fürdőkádak kiegészítői
Аксессуары для ванн



Armatura s tuš ročico
za kopalne kadi z oblogo.

Pipa sa tušem za kupaojske
kade s oblogom.

Baterija sa tuš ručkom
za kade sa oblogom.

Kézizuhany fürdőkád előlappal.

Арматура с душевой лейкой
для ванн с панелью.



Zaključna letvica za
kopalne in tuš kadi.

Završna letvica za kupaojske
kade i tuš kade.

Završna lajsna za
kade i tuš kade.

Fürdőkád - és zuhanytálca szegőléc.

Торцевой плинтус для ванн
и душевых поддонов.



Podnožja kopalnih kadi
 Podnožje kada za kupanje
 Postolja za kade
 Beállítólábak, tartószerkezetek
 Ножки ванн

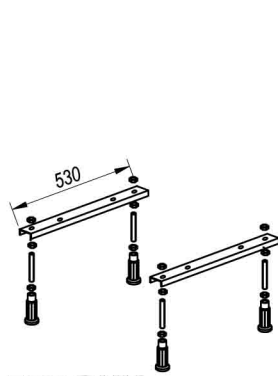

500 PKK

Podnožje klasičnih kopalnih kadi
 Podnožje klasičnih kupaonskih kada
 Postolje za klasične kade
 Beállítóláb
 Ножки для классических ванн

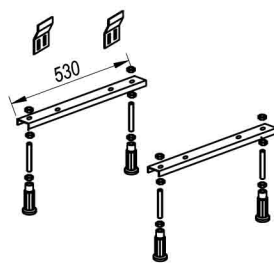

501 PKK

Arabela, Voice, Romeo.
 Арабела, Воице, Ромео.

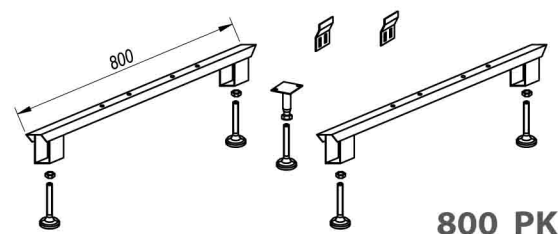

800 PKK

Nabucco, Norma, Gloriana, Libero, Elektra 190,
 Rapido 200, 190, Vivo.
 Набукко, Норма, Глориана, Либеро, Електра
 190, Рапидо 200, 190, Виво.

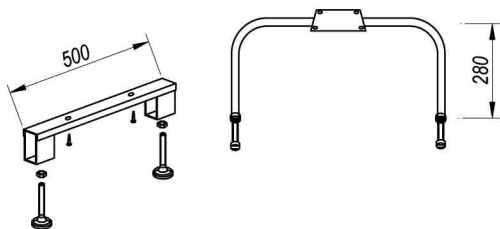

1300 PKO

Cavatina
 Каватина

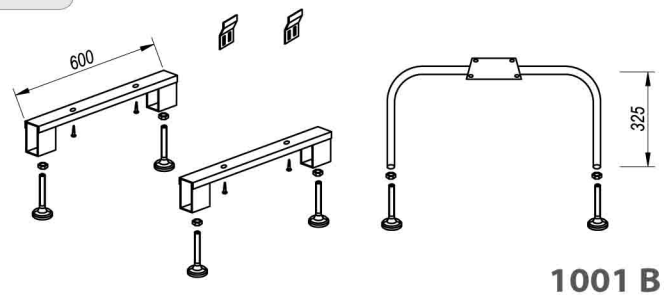

1001 B

Piano, Alba, Loco, Swan, Allegro.
 Пиано, Алба, Локо, Сван, Аллегро.

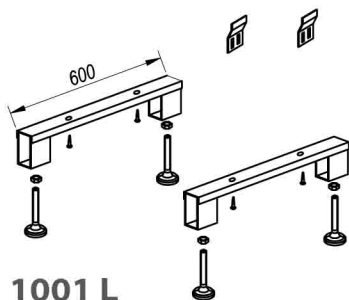

1001 L

Largo, Lulu, Royal, Beatrice,
 Divante, Volante.
 Ларго, Лулу, Роял, Беатрис,
 Диванте, Воланте.

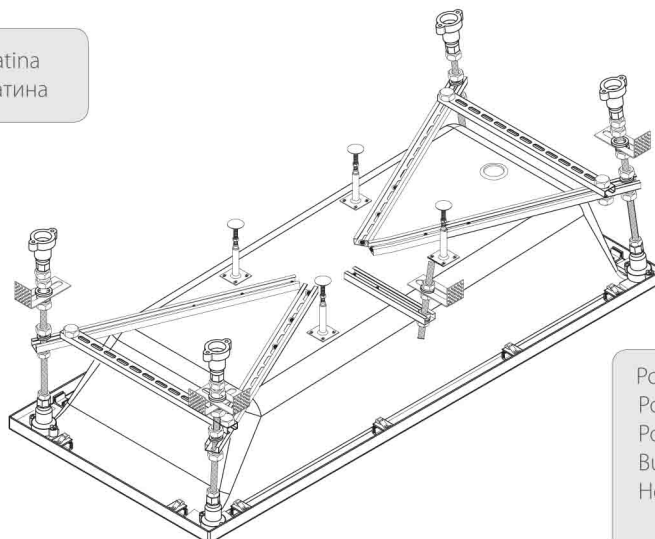

C KIT

Podnožje za obloge
 Podnožje za obloge
 Postolje za obloge
 Burkolt fürdőkádálábazat
 Ножки для ванн с панелью

Čistila, razkužila, premazi

Sredstva za čiščenje, dezinfekcijska sredstva, premazi

Sredstva za čiščenje, sredstva za dezinfekciju, premazi

Tisztítószer, fertőtlenítőszer, ápolókrémek

Чистящие средства, дезинфицирующие средства и покрытия



KOLPA SAN, SPECIALNO ČISTILO

Specialno čistilo Kolpa san zelo učinkovito odstranjuje vodni kamen na kopalnih in tuš kadeh ter tuš kabinah.

KOLPA SAN, SPECIJALNO SREDSTVO ZA ČIŠČENJE

Specijalno sredstvo Kolpa san učinkovito uklanja vodeni kamenac na kupaonskim i tuš kadama i tuš kabinama.

KOLPA SAN, SPECIJALNO SREDSTVO ZA ČIŠČENJE

Specijalno sredstvo Kolpa san veoma efikasno uklanja kamenac na kadama, tuš kadama i tuš kabinama.

KOLPA SAN, SPECIÁLIS TISZTÍTÓSZER

A Kolpa san speciális tisztítószer hatékonyan távolítja el a vízkövet a fürdőkádakról, a zuhanykádakról és a zuhanyfülkékről.

KOLPA SAN, СПЕЦИАЛЬНОЕ ЧИСТЯЩЕЕ СРЕДСТВО

Специальное чистящее средство Kolpa san исключительно эффективно устраняет минеральные отложения на ваннах, душевых поддонах и кабинах.

KOLPA SAN, RAZKUŽILO

Razkužilo Kolpa san za masažne kopalne kadi oziroma masažne sisteme.

KOLPA SAN, DEZINFEKCIJSKO SREDSTVO

Dezinfekcijsko sredstvo Kolpa san za masažne kade, odnosno masažne sisteme.

KOLPA SAN, SREDSTVO ZA DEZINFEKCIJU

Kolpa san sredstvo za dezinfikovanje masažnih kada odnosno masažnih sistema.

KOLPA SAN, FERTŐTLENÍTŐSZER

Kolpa san fertőtlenítőszer masszázsfürdőkádákhoz és masszázrendszeréhez.

KOLPA SAN, ДЕЗИНФЕКЦИОННОЕ СРЕДСТВО

Средство для дезинфекции массажных ванн или массажных систем Kolpa san.



KOLPA SAN, ZAŠČITNI PREMAZ

Kolpa san zaščitni premaz za steklo in keramiko.

KOLPA SAN, ZAŠTITNI PREMAZ

Kolpa san zaštitni premaz za staklo i keramiku.

KOLPA SAN, ZAŠTITNI PREMAZ

Kolpa san zaštitni premaz za staklo i keramiku.

KOLPA SAN ÁPOLÓKRÉM

Kolpa san üveg és porcelán ápolókrém.

KOLPA SAN, ЗАЩИТНОЕ ПОКРЫТИЕ

Защитное покрытие »Kolpa san« для стекла и керамики.

KOLPA SAN, MAST ZA LEŽAJE TUŠ KABIN

KOLPA SAN, MAST ZA LEŽAJEVE TUŠ KABINA

KOLPA SAN, MAST ZA LEŽAJEVE TUŠ KABINA

KOLPA SAN ZUHANYCSAPÁGY KENŐZSÍR

KOLPA SAN, СМАЗКА ДЛЯ ПОДШИПНИКОВ ДУШЕВЫХ КАБИН



